

ระบบเว็บไซต์ E-procurement

โรงพยาบาลศิริราช
ปิยมหาราชการุณย์

คู่มือการใช้งาน ระบบเว็บไซต์ E-Procurement

สำหรับ ผู้ใช้งานระบบ
โรงพยาบาลศิริราช ปิยมหาราชการุณย์

จัดทำโดย
บริษัท แอ็ดวานซ์อินโนเวชั่นเทคโนโลยี จำกัด

Advance Innovation Technology Co.,Ltd

เนื้อหา

1. หน้าจอหลักระบบเว็บไซต์ E-procurement	๓
2. การลงชื่อเข้าใช้งานระบบ (Login).....	๕
3. ประกาศจัดซื้อจัดจ้าง.....	๗
3.1 เมนูย่อยประกาศราคากลาง	๗
3.2 เมนูย่อยประกาศ TOR	๘
3.3 เมนูย่อยประกาศเชิญชวนทั่วไป.....	๙
3.4 เมนูย่อยประกาศผู้ชนะเสนอราคา	๑๐
3.5 เมนูย่อยประกาศจำหน่ายพัสดุเก่า.....	๑๑
3.6 เมนูย่อยประกาศอื่น ๆ / ประชาสัมพันธ์	๑๒
4. ลงทะเบียนผู้ค้า.....	๑๓
5. พัสดุและผู้ค้า	๑๗
5.1 แคตตาล็อก	๑๗
5.2 ค้นหาข้อมูลผู้ค้า.....	๒๐
6. Flow&Form.....	๒๒
6.1 Work Flow	๒๓
6.2 แบบฟอร์มส่วนจัดซื้อและพัสดุ	๒๔
6.3 แนวทางการบริหารพัสดุ.....	๒๕
7. ติดต่อเรา	๒๖
8. เมนูประกาศสืบราคา	๒๘
การจัดการใบประกาศสืบราคา.....	๒๘
9. เมนูประกาศอื่น ๆ / ประชาสัมพันธ์ (สำหรับสมาชิก)	๓๑
10. เมนูค้นหาผู้ทำงาน	๓๒
11. เมนูแบบประเมิน	๓๓

1. หน้าจอหลักระบบเว็บไซต์ E-procurement

ทำการเปิด Browser (IE, Firefox, Chrome) เพื่อเข้าใช้งานระบบเว็บไซต์

รูปภาพแสดงหน้าหลักของเว็บไซต์

คำอธิบาย

1. เมนูหลักของเว็บไซต์
2. แสดงรูปภาพแบนเนอร์
3. แสดงข้อมูลข่าวประกาศใหม่
4. ส่วนลงชื่อเข้าใช้งานระบบ (Login)
5. ส่วนระบบค้นหาข้อมูลผู้ละทำงาน
6. ส่วนแสดงรายงานสถิติการเข้าชมเว็บไซต์
7. ส่วนแสดงข้อมูลปฏิทินกิจกรรมของเว็บไซต์
8. ส่วนแสดงแบบประเมินของเว็บไซต์
9. ส่วนแสดงข้อมูลเว็บไซต์อื่น ๆ ที่เกี่ยวข้องกับเว็บไซต์
10. ส่วน Footer ของเว็บไซต์

2. การลงชื่อเข้าใช้งานระบบ (Login)

ผู้ใช้งานระบบสามารถทำการลงชื่อเข้าใช้งานระบบ (Login) เพื่อให้สามารถเข้าถึงเนื้อหาและข้อมูลต่าง ๆ ของเว็บไซต์ตามสิทธิ์ที่สามารถเข้าถึงข้อมูลได้ โดยมีวิธีการลงชื่อเข้าใช้งานระบบ ดังนี้

1. ไปที่ส่วน “เข้าสู่ระบบ” บริเวณด้านขวาของหน้าจอ
2. จากนั้นกรอกชื่อผู้ใช้งาน (Username) ลงในช่อง “ชื่อสมาชิก”
3. กรอกรหัสผ่าน (Password) ลงในช่อง “รหัสผ่าน”
4. จากนั้นกรอกรหัส Captcha ตามภาพที่ปรากฏ เพื่อเป็นการป้องกันการ Spam

5. จากนั้นคลิกไอคอน  เพื่อยืนยันการลงชื่อเข้าใช้งานระบบ

รูปภาพแสดงหน้าจอการลงชื่อเข้าใช้งานระบบ (Login)

เมื่อผู้ใช้งานระบบลงชื่อเข้าสู่ระบบ (Login) แล้ว เว็บไซต์จะแสดงเมนูเพิ่มเติมสำหรับสมาชิกของเว็บไซต์ขึ้นมาเพิ่มเติม ดังนี้

E-Procurement System
ระบบจัดซื้อจัดจ้างออนไลน์

SIPH คุณภาพศิริราช มาตรฐานสากล 

หน้าหลัก
ประกาศชวน/ประชาสัมพันธ์
ลงทะเบียนผู้ค้า
พัสดุและผู้ค้า
Flow & Form
ติดต่อเรา

ประกาศใหม่

- 08 ม.ค. 2561 | ประกาศ TOR | เลขที่โครงการ SIPH-16100098
22222
- 08 ม.ค. 2561 | ประกาศราคากลาง | เลขที่โครงการ SIPH-16100098
22222
- 08 ม.ค. 2561 | ประกาศเชิญชวนทั่วไป | เลขที่โครงการ SIPH-16100097
11111
- 08 ม.ค. 2561 | ประกาศ TOR | เลขที่โครงการ SIPH-16100097
11111
- 08 ม.ค. 2561 | ประกาศราคากลาง | เลขที่โครงการ SIPH-16100097
11111
- 08 ม.ค. 2561 | ประกาศราคากลาง | เลขที่โครงการ SIPH-16100096
test 1
- 08 ม.ค. 2561 | ประกาศราคากลาง | เลขที่โครงการ SIPH-16100094 new!
test
- 07 ม.ค. 2561 | ประกาศราคากลาง | เลขที่โครงการ SIPH-16100092 new!
test
- 07 ม.ค. 2561 | ประกาศราคากลาง | เลขที่โครงการ SIPH-16100091 new!
tset
- 05 ม.ค. 2561 | ประกาศเชิญชวนทั่วไป | เลขที่โครงการ SIPH-16100074
ยกเลิกแล้ว
- 04 ม.ค. 2561 | ประกาศอื่นๆ/ประชาสัมพันธ์ | เลขที่โครงการ SIPH-36100009
Test
- 03 ม.ค. 2561 | ประกาศอื่นๆ/ประชาสัมพันธ์ | เลขที่โครงการ SIPH-36100007
tset 5
- 02 ม.ค. 2561 | ประกาศอื่นๆ/ประชาสัมพันธ์ | เลขที่โครงการ SIPH-36100004
tset 2

แสดงชื่อสมาชิก →

จัดการข้อมูลส่วนตัวสมาชิก →

จัดการแคตตาล็อก →

รายการประกาศสืบราคา →

แสดงรายการข้อมูลประกาศ
อื่นๆ / ประชาชนสัมพันธ์
สำหรับสมาชิก →

ค้นหาผู้ทำงาน →

แสดงรายการแบบประเมิน →

SIGN OUT

 ยินดีต้อนรับ
K.0105531036166

จัดการข้อมูล ออกจากระบบ

 แคตตาล็อก

 การจัดการแคตตาล็อก

 ประกาศสืบราคา

 รายการประกาศสืบราคา

**ประกาศอื่นๆ
ประชาสัมพันธ์**

เลขที่โครงการ SIPH-36100003 new!
test 1 02 ม.ค. 2561

เลขที่โครงการ SIPH-36100005 new!
ประเมินผู้ขาย test 3 1 03 ม.ค. 2561

เลขที่โครงการ SIPH-36100006
test 1 03 ม.ค. 2561

เลขที่โครงการ SIPH-36100008
test 3 1 04 ม.ค. 2561

**ค้นหา
ผู้ทำงาน**

แบบประเมิน

 แบบทดสอบประเมินคุณภาพเว็บไซต์

teste

รูปภาพแสดงหน้าหลักของเว็บไซต์ สำหรับสมาชิก

3. ประกาศจัดซื้อจัดจ้าง

3.1 เมนูย่อยประกาศราคากลาง

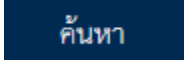
เมื่อเข้าสู่เมนูย่อย “ประกาศราคากลาง” ผู้ใช้งานระบบสามารถค้นหาข้อมูลประกาศได้จากส่วนการ ค้นหาข้อมูล โดยกำหนดเงื่อนไขการค้นหาข้อมูลตามที่ระบบกำหนด จากนั้นคลิกไอคอน  ระบบจะแสดงผลการค้นหาข้อมูลให้แก่ผู้เข้าใช้งานระบบ

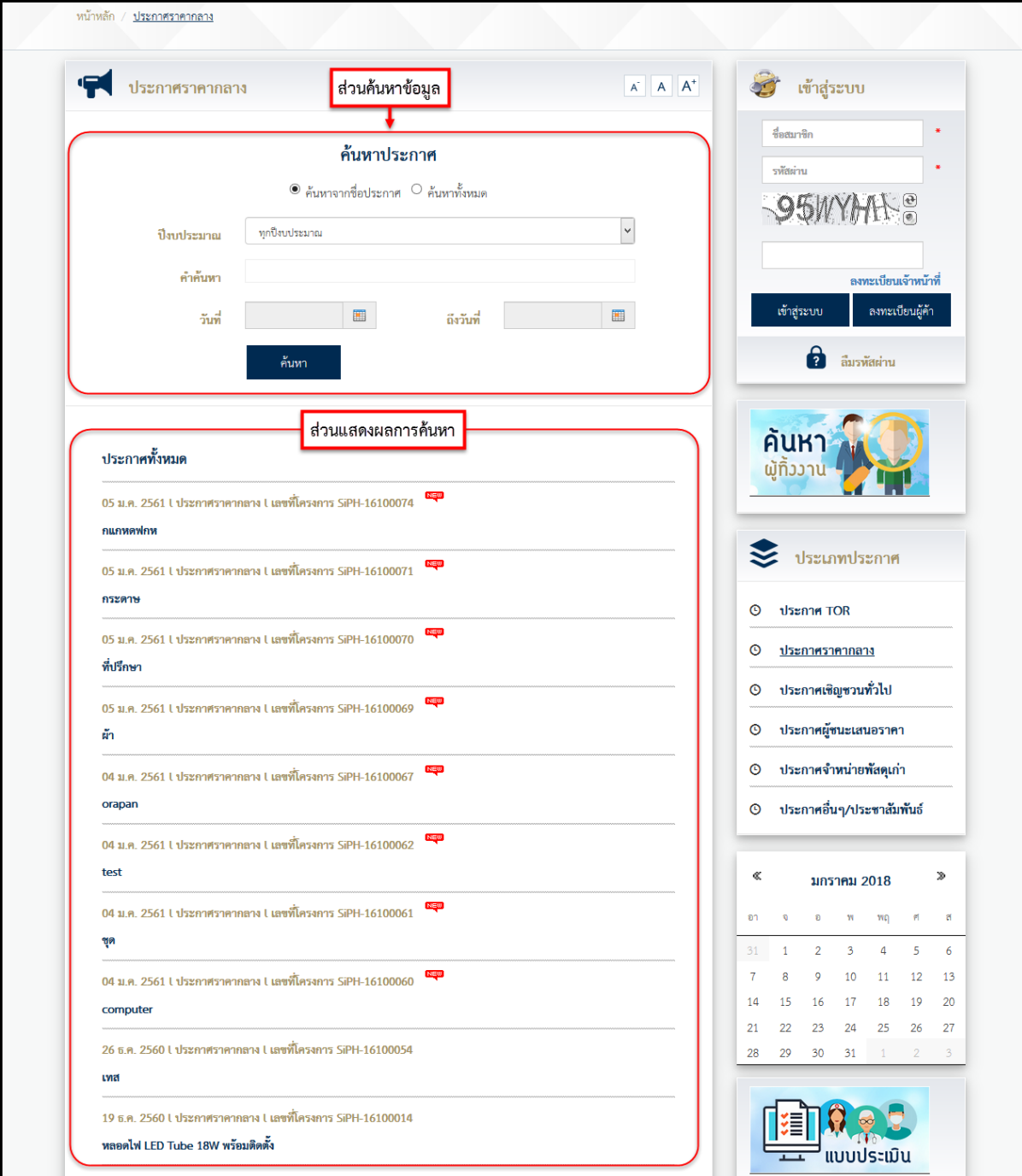

ส่วนค้นหาข้อมูล (Search Section):

- Buttons: A, A, A+
- Section: ประกาศราคากลาง
- Section: ส่วนค้นหาข้อมูล
- Form: ค้นหาประกาศ
- Radio buttons: ค้นหาจากชื่อประกาศ (selected), ค้นหาทั้งหมด
- Field: ปีงบประมาณ (ทุกปีงบประมาณ)
- Field: คำค้นหา
- Fields: วันที่, ถึงวันที่
- Button: ค้นหา

ส่วนแสดงผลการค้นหา (Search Results Section):

- Section: ประกาศทั้งหมด
- Item 1: 05 ม.ค. 2561 | ประกาศราคากลาง | เลขที่โครงการ SIPH-16100074
- Item 2: 05 ม.ค. 2561 | ประกาศราคากลาง | เลขที่โครงการ SIPH-16100071
- Item 3: 05 ม.ค. 2561 | ประกาศราคากลาง | เลขที่โครงการ SIPH-16100070
- Item 4: 05 ม.ค. 2561 | ประกาศราคากลาง | เลขที่โครงการ SIPH-16100069
- Item 5: 04 ม.ค. 2561 | ประกาศราคากลาง | เลขที่โครงการ SIPH-16100067
- Item 6: 04 ม.ค. 2561 | ประกาศราคากลาง | เลขที่โครงการ SIPH-16100062
- Item 7: 04 ม.ค. 2561 | ประกาศราคากลาง | เลขที่โครงการ SIPH-16100061
- Item 8: 04 ม.ค. 2561 | ประกาศราคากลาง | เลขที่โครงการ SIPH-16100060
- Item 9: 26 ธ.ค. 2560 | ประกาศราคากลาง | เลขที่โครงการ SIPH-16100054
- Item 10: 19 ธ.ค. 2560 | ประกาศราคากลาง | เลขที่โครงการ SIPH-16100014
- Item 11: หลอดไฟ LED Tube 18W พร้อมติดตั้ง

Right Sidebar:

- Section: เข้าสู่ระบบ
- Fields: ชื่อสมาชิก, รหัสผ่าน
- Image: 95WYMA
- Buttons: เข้าสู่ระบบ, ลงทะเบียนเจ้าหน้าที่, ลงทะเบียนผู้ค้า
- Section: ค้นหา ผู้เกี่ยวข้อง
- Section: ประเภทประกาศ
- List: ประกาศ TOR, ประกาศราคากลาง, ประกาศเชิญชวนทั่วไป, ประกาศผู้ชนะเสนอราคา, ประกาศจำหน่ายพัสดุเก่า, ประกาศอื่นๆ/ประชาสัมพันธ์
- Calendar: มกราคม 2018
- Section: แบบประเมิน

รูปภาพแสดงหน้าจอเมนูย่อยประกาศราคากลาง

3.2 เมนูย่อยประกาศ TOR

เมื่อเข้าสู่เมนูย่อย “ประกาศ TOR” ผู้ใช้งานระบบสามารถค้นหาข้อมูลประกาศได้จากส่วนการค้นหาข้อมูล โดยกำหนดเงื่อนไขการค้นหาข้อมูลตามที่ระบบกำหนด จากนั้นคลิกไอคอน **ค้นหา** ระบบจะแสดงผลการค้นหาข้อมูลให้แก่ผู้เข้าใช้งานระบบ

ส่วนค้นหาข้อมูล

ประกาศ TOR

ค้นหาประกาศ

ค้นหาจากชื่อประกาศ ค้นหาทั้งหมด

ปีงบประมาณ:

คำค้นหา:

วันที่: ถึงวันที่:

ส่วนแสดงผลการค้นหา

ประกาศทั้งหมด

08 ม.ค. 2561 | ประกาศ TOR | เลขที่โครงการ SIPH-16100098
22222

08 ม.ค. 2561 | ประกาศ TOR | เลขที่โครงการ SIPH-16100097
11111

05 ม.ค. 2561 | ประกาศ TOR | เลขที่โครงการ SIPH-16100074
กแดดศพท

05 ม.ค. 2561 | ประกาศ TOR | เลขที่โครงการ SIPH-16100071
กระดาษ

26 ธ.ค. 2560 | ประกาศ TOR | เลขที่โครงการ SIPH-16100054
เพลง

12 ธ.ค. 2560 | ประกาศ TOR | เลขที่โครงการ SIPH-16100047
งานปรับปรุงระบบกล้องวงจรปิด (CCTV SYSTEM) สำหรับศูนย์รักษาความปลอดภัย ชั้น 1 จำนวน 1 รายการ

08 ธ.ค. 2560 | ประกาศ TOR | เลขที่โครงการ SIPH-16100050
วัสดุงานบ้านบริการผู้ป่วย รายการน้ำดื่มบรรจุขวด 2 รายการ

30 พ.ย. 2560 | ประกาศ TOR | เลขที่โครงการ SIPH-16100046
งานจ้างเหมาบริหารจัดการและให้บริการรักษาความสะอาด จำนวน 1 งาน

28 พ.ย. 2560 | ประกาศ TOR | เลขที่โครงการ SIPH-16100045
จัดซื้อชุดคลุมถุงเท้าและเครื่องช่วยหายใจพร้อมถังออกซิเจน (SCBA) จำนวน 3 รายการ

ทั้งหมด 44 รายการ

1 2 3 ... Next > >>

เข้าสู่ระบบ

ชื่อสมาชิก

รหัสผ่าน

DCHYDA

ลงทะเบียนเจ้าหน้าที่

ค้นหา ผู้ที่กังวล

ประเภทประกาศ

- ประกาศ TOR
- ประกาศราคากลาง
- ประกาศเชิญชวนทั่วไป
- ประกาศผู้ชนะเสนอราคา
- ประกาศจำหน่ายพัสดุเก่า
- ประกาศอื่นๆ/ประชาสัมพันธ์

« มกราคม 2018 »

ธ	จ	อ	พ	พฤ	ศ	ส
31	1	2	3	4	5	6
7	8	9	10	11	12	13
14	15	16	17	18	19	20
21	22	23	24	25	26	27
28	29	30	31	1	2	3

รูปภาพแสดงหน้าจอเมนูย่อยประกาศ TOR

3.3 เมนูย่อยประกาศเชิญชวนทั่วไป

เมื่อเข้าสู่เมนูย่อย “ประกาศเชิญชวนทั่วไป” ผู้ใช้งานระบบสามารถค้นหาข้อมูลประกาศได้จากส่วนการค้นหาข้อมูล โดยกำหนดเงื่อนไขการค้นหาข้อมูลตามที่ระบบกำหนด จากนั้นคลิกไอคอน **ค้นหา** ระบบจะแสดงผลการค้นหาข้อมูลให้แก่ผู้เข้าใช้งานระบบ

รูปภาพแสดงหน้าจอเมนูย่อยประกาศเชิญชวนทั่วไป

3.4 เมนูย่อยประกาศผู้ชนะเสนอราคา

เมื่อเข้าสู่เมนูย่อย “ประกาศผู้ชนะเสนอราคา” ผู้ใช้งานระบบสามารถค้นหาข้อมูลประกาศได้จากส่วนการค้นหาข้อมูล โดยกำหนดเงื่อนไขการค้นหาข้อมูลตามที่ระบบกำหนด จากนั้นคลิกไอคอน **ค้นหา** ระบบจะแสดงผลการค้นหาข้อมูลให้แก่ผู้เข้าใช้งานระบบ

The main content area shows a list of announcements under the heading 'ประกาศทั้งหมด' (All Announcements). The list includes the following items:

- 04 ม.ค. 2561 | ประกาศผู้ชนะเสนอราคา | เลขที่โครงการ SiPH-16100062
test
- 26 ธ.ค. 2560 | ประกาศผู้ชนะเสนอราคา | เลขที่โครงการ SiPH-16100054
เทศ
- 22 พ.ย. 2560 | ประกาศผู้ชนะเสนอราคา | เลขที่โครงการ SiPH-16100028
กระดาษชำระ จำนวน 4 รายการ
- 01 ก.ค. 2560 | ประกาศผู้ชนะเสนอราคา | เลขที่โครงการ SiPH-16000664
งานจ้างเหมาบริหารจัดการและให้บริการรักษาความปลอดภัย และบริการจราจร จำนวน 1 รายการ ด้วยวิธีการทางอิเล็กทรอนิกส์
- 02 ธ.ค. 2559 | ประกาศผู้ชนะเสนอราคา | เลขที่โครงการ SiPH-16000381
แม่สีทางการแพทย์ จำนวน 9 รายการ
- 23 พ.ย. 2559 | ประกาศผู้ชนะเสนอราคา | เลขที่โครงการ SiPH-16000375
พันดกรรมคงทน จำนวน 41 รายการ
- 18 พ.ย. 2559 | ประกาศผู้ชนะเสนอราคา | เลขที่โครงการ SiPH-15900157
งานก่อสร้าง โครงการปรับปรุงพื้นที่ ชั้น 8 โถง A จำนวน 1 รายการ
- 27 ต.ค. 2559 | ประกาศผู้ชนะเสนอราคา | เลขที่โครงการ SiPH-16000051
บริการซ่อมและเปลี่ยนอะไหล่สำหรับ Daily QA3 จำนวน 1 เครื่อง
- 13 ต.ค. 2559 | ประกาศผู้ชนะเสนอราคา | เลขที่โครงการ SiPH-15900144
ประกวดราคาจ้าง งานบริหารและควบคุมงานโครงการปรับปรุงพื้นที่ศูนย์ทางเดินปีสวระ ชั้น 4 จำนวน 1 งาน

At the bottom of the list, there is a summary: 'ทั้งหมด 16 รายการ' (Total 16 items) and a pagination control showing '1 2 Next >'.

The sidebar on the right contains a login section with fields for 'ชื่อสมาชิก' (Member Name) and 'รหัสผ่าน' (Password), a 'เข้าสู่ระบบ' (Login) button, and a 'ลงทะเบียนเจ้าหน้าที่' (Register Staff) button. Below the login section, there is a 'ค้นหา ผู้ที่เกี่ยว' (Search Related) section with an illustration of two people. At the bottom of the sidebar, there is a 'ประเภทประกาศ' (Announcement Type) section with a list of categories: 'ประกาศ TOR', 'ประกาศราคากลาง', 'ประกาศเชิญชวนทั่วไป', 'ประกาศผู้ชนะเสนอราคา', 'ประกาศจำหน่ายที่สุดเก่า', and 'ประกาศอื่นๆ/ประชาสัมพันธ์'. Below this is a calendar for 'มกราคม 2018' (January 2018) showing dates from 1 to 31.

รูปภาพแสดงหน้าจอเมนูย่อยประกาศผู้ชนะเสนอราคา

3.5 เมนูย่อยประกาศจำหน่ายพัสดุเก่า

เมื่อเข้าสู่เมนูย่อย “ประกาศจำหน่ายพัสดุเก่า” ผู้ใช้งานระบบสามารถค้นหาข้อมูลประกาศได้จากส่วนการค้นหาข้อมูล โดยกำหนดเงื่อนไขการค้นหาข้อมูลตามที่ระบบกำหนด จากนั้นคลิกไอคอน

ค้นหา

ระบบจะแสดงผลการค้นหาข้อมูลให้แก่ผู้ใช้งานระบบ

รูปภาพแสดงหน้าจอเมนูย่อยประกาศจำหน่ายพัสดุเก่า

3.6 เมนูย่อยประกาศอื่น ๆ / ประชาสัมพันธ์

เมื่อเข้าสู่เมนูย่อย “ประกาศอื่น ๆ / ประชาสัมพันธ์” ผู้ใช้งานระบบสามารถค้นหาข้อมูลประกาศได้จากส่วนการค้นหาข้อมูล โดยกำหนดเงื่อนไขการค้นหาข้อมูลตามที่ระบบกำหนด จากนั้นคลิกไอคอน

ค้นหา

ระบบจะแสดงผลการค้นหาข้อมูลให้แก่ผู้ใช้งานระบบ

- ค้นหาประกาศ (Search Announcement):** This section contains a search form with the following fields:
 - Radio buttons for "ค้นหาจากชื่อประกาศ" (selected) and "ค้นหาทั้งหมด" (All).
 - A dropdown menu for "ปีงบประมาณ" (Fiscal Year) set to "ทุกปีงบประมาณ" (All Fiscal Years).
 - A text input field for "คำค้นหา" (Search Term).
 - Calendar pickers for "วันที่" (Date) and "ถึงวันที่" (Until Date).
 - A "ค้นหา" (Search) button.
- ส่วนแสดงผลการค้นหา (Search Results Section):** This section displays a list of search results under the heading "ประกาศทั้งหมด" (All Announcements). Each result includes a date, a title, and a "new!!" indicator. The results are:
 - 04 ม.ค. 2561 | ประกาศอื่น ๆ / ประชาสัมพันธ์ | เลขที่โครงการ SIPH-36100009 new!!
 - Test
 - 04 ม.ค. 2561 | ประกาศอื่น ๆ / ประชาสัมพันธ์ | เลขที่โครงการ SIPH-36100008 new!!
 - test 3
 - 03 ม.ค. 2561 | ประกาศอื่น ๆ / ประชาสัมพันธ์ | เลขที่โครงการ SIPH-36100007 new!!
 - tset 5
 - 03 ม.ค. 2561 | ประกาศอื่น ๆ / ประชาสัมพันธ์ | เลขที่โครงการ SIPH-36100006 new!!
 - test
 - 03 ม.ค. 2561 | ประกาศอื่น ๆ / ประชาสัมพันธ์ | เลขที่โครงการ SIPH-36100005
 - ประเมินผู้ขาย test 3
 - 02 ม.ค. 2561 | ประกาศอื่น ๆ / ประชาสัมพันธ์ | เลขที่โครงการ SIPH-36100004
 - tset 2
 - 02 ม.ค. 2561 | ประกาศอื่น ๆ / ประชาสัมพันธ์ | เลขที่โครงการ SIPH-36100003
 - test

On the right side of the interface, there are several utility widgets:

- เข้าสู่ระบบ (Login):** Includes fields for "ชื่อสมาชิก" (Member Name) and "รหัสผ่าน" (Password), a CAPTCHA verification area, and buttons for "เข้าสู่ระบบ" (Login) and "ลงทะเบียนผู้ค้า" (Register Vendor).
- ค้นหา ผู้กี่ยววาน (Search Related):** A widget with an illustration of people.
- สถิติผู้เข้าชมเว็บ (Website Visitor Statistics):** A bar chart showing visitor counts for different time periods:

Category	Count
TODAY	2
YESTERDAY	3
MONTH	34
YEAR	34
ALL	26660
- Calendar:** A calendar for January 2018 (มกราคม 2018) showing the current date as the 1st.

รูปภาพแสดงหน้าจอเมนูย่อยประกาศอื่น ๆ / ประชาสัมพันธ์

4. ลงทะเบียนผู้ค้า

เมื่อเลือกเมนู ลงทะเบียนผู้ค้า จะแสดงข้อมูล หน้าจอ เป็นส่วนๆ ที่ผู้ลงทะเบียนต้องทำการกรอกข้อมูล ดังรูป

ส่วนที่ 1 ข้อมูลผู้ประกอบการ (บริษัท/ห้างหุ้นส่วนจำกัด/บุคคลธรรมดา)

ลงทะเบียนผู้ค้า

* จำเป็นต้องกรอก

ข้อมูลผู้ประกอบการ (บริษัท/ห้างหุ้นส่วนจำกัด/บุคคลธรรมดา)

หมายเหตุ ระบบจะให้ เลขประจำตัวผู้เสียภาษีอากร 13 หลัก เป็น Username เพื่อเข้าใช้ระบบ

* เลขประจำตัวผู้เสียภาษีอากร 13 หลัก

* สร้างรหัสผ่าน

* ป้อนรหัสผ่านอีกครั้ง

* อีเมลสำหรับลงทะเบียน

* ประเภทผู้ประกอบการ

กรอกข้อมูล

อย่างน้อย 8 ตัวอักษร

อย่างน้อย 8 ตัวอักษร

example@thai.com

นิติบุคคล บุคคลธรรมดา

รูปภาพแสดงหน้าจอข้อมูลผู้ประกอบการ (บริษัท/ห้างหุ้นส่วนจำกัด/บุคคลธรรมดา)

ส่วนที่ 2 กรณีนิติบุคคล

กรณีนิติบุคคล

* ประเภทผู้ค้า

* ชื่อผู้ประกอบการ

วันเดือนปีที่จดทะเบียน

เงินทุนจดทะเบียน

กรอกข้อมูล

--กรุณาเลือกประเภทผู้ค้า--

กรุณากรอกชื่อบริษัท

ระบุปีพุทธศักราชในรูปแบบ(ว/ด/ป/ปป)

บาท

รูปภาพแสดงหน้าจอกรณีนิติบุคคล

ส่วนที่ 3 ที่ตั้งสำนักงาน

ที่ตั้งสำนักงาน		กรอกข้อมูล
ชื่ออาคาร	<input type="text"/>	
* เลขที่	<input type="text"/> หมู่ที่ <input type="text"/>	
* ตรอก/ซอย	<input type="text"/>	
ถนน	<input type="text"/>	
* จังหวัด	-- กรุณาระบุจังหวัด--	
* อำเภอ/เขต	-- กรุณาระบุอำเภอ--	
* ตำบล/แขวง	-- กรุณาระบุตำบล--	
รหัสไปรษณีย์	<input type="text"/>	
* หมายเลขโทรศัพท์สำหรับติดต่อ	<input type="text"/>	* หมายเลขโทรศัพท์ (0-2123-4567 ต่อ 1234)
หมายเลขโทรสาร	<input type="text"/>	

รูปภาพแสดงหน้าจอที่ตั้งสำนักงาน

ส่วนที่ 4 ประเภทของการประกอบกิจการ

ประเภทของการประกอบกิจการ

- ประเภทบริการ
 - สินค้า
 - บริการ
- กลุ่มพิเศษ
 - วัสดุสำนักงาน
 - วัสดุครุภัณฑ์ไฟฟ้าวิทยุ
 - วัสดุครุภัณฑ์คอมพิวเตอร์และอิเล็กทรอนิกส์
 - วัสดุครุภัณฑ์เชื้อเพลิงและหล่อเย็น
 - วัสดุหนังสือ วารสาร และตำรา
 - วัสดุเครื่องแต่งกาย
 - ที่ดินและสิ่งก่อสร้าง
 - จ้างทำของ/จ้างเหมาบริการ
 - วัสดุหนังสือ วารสาร และตำรา
 - วัสดุเครื่องแต่งกาย
 - ที่ดินและสิ่งก่อสร้าง
 - จ้างทำของ/จ้างเหมาบริการ
 - จ้างที่ปรึกษา
 - วัสดุครุภัณฑ์วิทยาศาสตร์และการแพทย์
 - จ้างควบคุมงาน
 - วัสดุครุภัณฑ์งานบ้านงานครัว
 - วัสดุครุภัณฑ์ก่อสร้าง
 - วัสดุครุภัณฑ์ยานพาหนะและขนส่ง
 - วัสดุครุภัณฑ์โฆษณาและเผยแพร่
 - วัสดุเครื่องมือวัด
 - วัสดุเวชภัณฑ์ทางการแพทย์
 - จ้างก่อสร้าง
 - งานเช่า
 - จ้างออกแบบและควบคุมงาน
 - งานออกแบบ
 - วัสดุครุภัณฑ์การเกษตร
 - วัสดุสนาม
 - วัสดุการศึกษา
 - วัสดุสำรวจ
 - วัสดุยารักษาโรค
 - วัสดุอื่นๆ
 - วัสดุครุภัณฑ์สำนักงาน
 - ครุภัณฑ์การศึกษา
 - ครุภัณฑ์ยานพาหนะและขนส่ง
 - ครุภัณฑ์การเกษตร
 - ครุภัณฑ์ก่อสร้าง
 - ครุภัณฑ์ไฟฟ้าและวิทยุ
 - ครุภัณฑ์โฆษณาและเผยแพร่
 - ครุภัณฑ์วิทยาศาสตร์การแพทย์
 - ครุภัณฑ์งานบ้านงานครัว
 - ครุภัณฑ์โรงงาน
 - ครุภัณฑ์กีฬา
 - ครุภัณฑ์สำรวจ
 - ครุภัณฑ์อาวุธ
 - ครุภัณฑ์ดนตรีและนาฏศิลป์
 - ครุภัณฑ์คอมพิวเตอร์

กรุณาเลือก ประเภทกิจการ และ กลุ่มพิเศษ ให้ชื่ออย่างน้อย 1 ตัวเลือก

เลือก ตี๊ก ข้อมูลที่ต้องการ

รูปภาพแสดงหน้าจอประเภทของการประกอบกิจการ

ส่วนที่ 5 ข้อมูลการติดต่อ

ข้อมูลการติดต่อ		กรอกข้อมูล
* ชื่อผู้ติดต่อ	<input type="text" value="กรุณากรอกชื่อผู้ติดต่อ"/>	
* สถานที่ติดต่อ/ที่อยู่ปัจจุบัน	<input type="text" value="ระบุเลขที่ หมู่ที่ ตรอก/ซอย ถนน"/>	
* จังหวัด	<input type="text" value="-- กรุณาระบุจังหวัด--"/>	
* อำเภอ/เขต	<input type="text" value="-- กรุณาระบุอำเภอ--"/>	
* ตำบล/แขวง	<input type="text" value="-- กรุณาระบุตำบล--"/>	
* รหัสไปรษณีย์	<input type="text"/>	
* หมายเลขโทรศัพท์สำหรับติดต่อ	<input type="text"/>	* หมายเลขโทรศัพท์ (0-2123-4567 ต่อ 1234)
หมายเลขโทรศัพท์ติดต่ออื่นๆ	<input type="text"/>	
หมายเลขโทรศัพท์ติดต่ออื่นๆ	<input type="text"/>	
หมายเลขโทรสาร	<input type="text"/>	
อีเมล	<input type="text"/>	

รูปภาพแสดงหน้าจอข้อมูลการติดต่อ

ส่วนที่ 5 ให้แนบเอกสารหนังสือรับรองการจัดทะเบียนพาณิชย์ และบัตรประจำตัวประชาชน (เจ้าของกิจการ)

ให้แนบเอกสารหนังสือรับรองการจัดทะเบียนพาณิชย์ และบัตรประจำตัวประชาชน (เจ้าของกิจการ)		แนบไฟล์
เอกสารหนังสือรับรองการจัดทะเบียนพาณิชย์	<input type="text" value="เลือกไฟล์ ไม่ได้เลือกไฟล์"/>	เฉพาะไฟล์ PDF
บัตรประจำตัวประชาชน (เจ้าของกิจการ)	<input type="text" value="เลือกไฟล์ ไม่ได้เลือกไฟล์"/>	เฉพาะไฟล์ PDF
 refresh <input type="text"/>		กรอกตามรูปภาพ
<input type="text" value="บันทึกข้อมูล"/>		
<input type="text" value="บันทึกข้อมูล"/>		* จำเป็นต้องกรอก

รูปภาพแสดงหน้าจอแนบเอกสารหนังสือรับรอง และบัตรประจำตัวประชาชน (เจ้าของกิจการ)

5. พัสตและผู้ค้า

หมายเหตุ ในกรณีที่ผู้ใช้งานยังไม่ Login เข้าใช้งานระบบ ระบบจะแสดง Popup เพื่อให้ผู้ใช้งานกรอก Username, Password เพื่อเข้าใช้งานระบบ

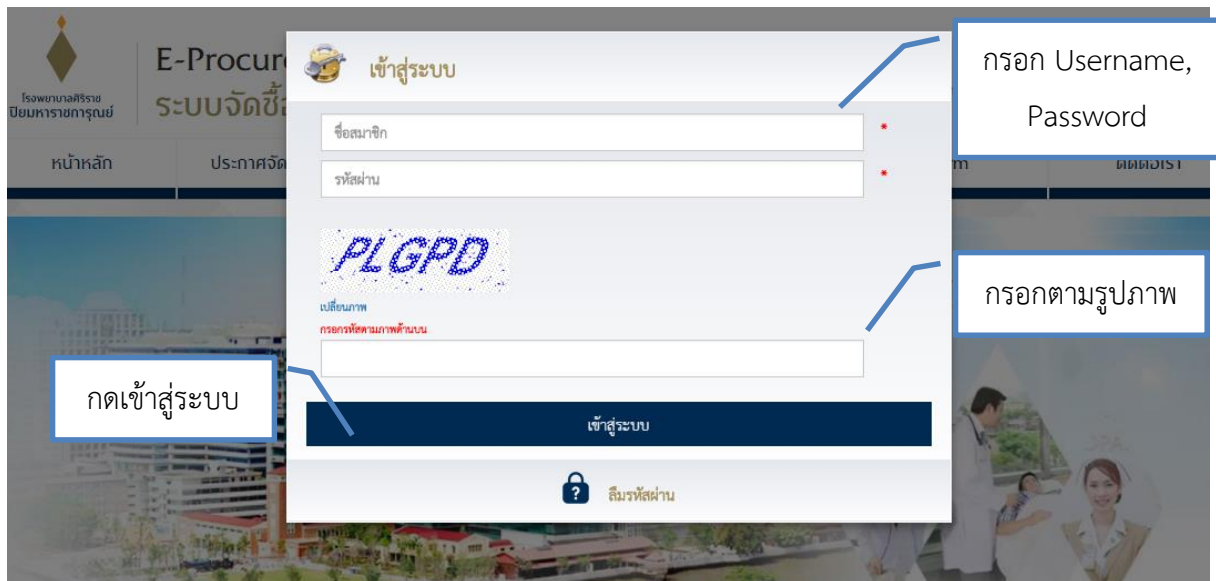

รูปภาพแสดงหน้าจอแสดง Pop up การ Login เข้าใช้งานระบบ

5.1 แคตตาล็อก

เมื่อเลือกเมนู แคตตาล็อก จะแสดงข้อมูล ดังรูป

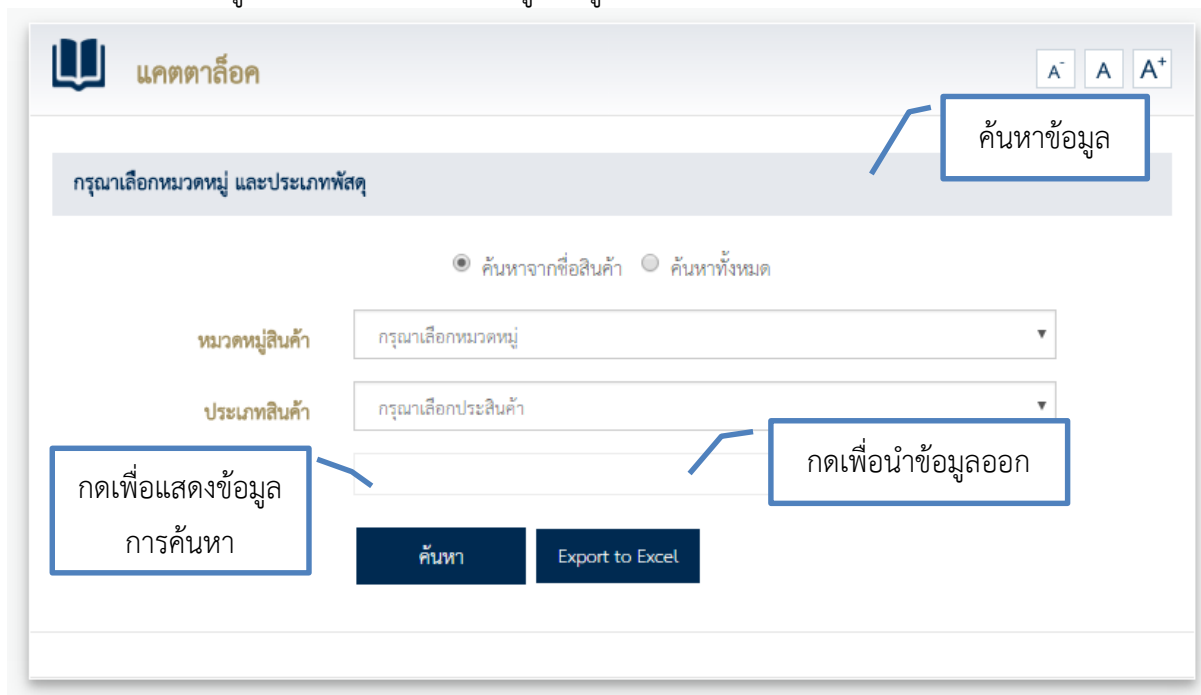

รูปภาพแสดงหน้าจอค้นหาข้อมูลแคตตาล็อก

เมื่อกด **ค้นหา** จะแสดงข้อมูลดังรูป

Material	100000803
ประเภทสินค้า	วัสดุอื่นๆ
ชื่อสินค้าไทย	น้ำแอปเปิ้ลทิปโก้ 200 มล.
ผู้ขาย	บจก. ดีเคเอส
อีทีโอ	เอสพีประเทศไทยเอชอีซี จำกัด
รุ่น	เอชอีซีไทย
รายละเอียด	ดูรายละเอียดทั้งหมด
ติดต่อผู้ขาย	บจก. ดีเคเอส
	Export to Excel

Material	100000803
ประเภทสินค้า	วัสดุอื่นๆ
ชื่อสินค้าไทย	น้ำแอปเปิ้ลทิปโก้ 200 มล.
ผู้ขาย	บจก. ดีเคเอส
อีทีโอ	เอสพีประเทศไทยเอชอีซี จำกัด
รุ่น	เอชอีซีไทย
รายละเอียด	ดูรายละเอียดทั้งหมด
ติดต่อผู้ขาย	บจก. ดีเคเอส
	Export to Excel

Material	90000053
ประเภทสินค้า	ครุภัณฑ์สำนักงาน
ชื่อสินค้าไทย	H-PUSHER โซฟาหนังปรับระดับ 1/5 BK
ผู้ขาย	บจก. อินทีเรียล ออฟฟิศ
อีทีโอ	PUSHER
รุ่น	PUSHER
รายละเอียด	ดูรายละเอียดทั้งหมด
ติดต่อผู้ขาย	บจก. อินทีเรียล ออฟฟิศ
	Export to Excel

Material	100002905
ประเภทสินค้า	วัสดุสำนักงาน
ชื่อสินค้าไทย	กบเหลาดินสอ Eye liner
ผู้ขาย	พรก. ออร์โต้ 2002
อีทีโอ	พรก. ออร์โต้ 2002
รุ่น	พรก. ออร์โต้ 2002
รายละเอียด	ดูรายละเอียดทั้งหมด
ติดต่อผู้ขาย	พรก. ออร์โต้ 2002
	Export to Excel

Material	100000712
ประเภทสินค้า	วัสดุอื่นๆ
ชื่อสินค้าไทย	กรวยยางจราจร 50 cm.
ผู้ขาย	บจก. สีสเตอร์ ไซท์ เซฟตี้
อีทีโอ	ไซท์ เซฟตี้
รุ่น	ไซท์ เซฟตี้
รายละเอียด	ดูรายละเอียดทั้งหมด
ติดต่อผู้ขาย	บจก. สีสเตอร์ ไซท์ เซฟตี้
	Export to Excel

Material	100000713
ประเภทสินค้า	วัสดุอื่นๆ
ชื่อสินค้าไทย	กรวยยางจราจร 70 cm.
ผู้ขาย	บจก. สีสเตอร์ ไซท์ เซฟตี้
อีทีโอ	ไซท์ เซฟตี้
รุ่น	ไซท์ เซฟตี้
รายละเอียด	ดูรายละเอียดทั้งหมด
ติดต่อผู้ขาย	บจก. สีสเตอร์ ไซท์ เซฟตี้
	Export to Excel

ทั้งหมด 554 รายการ

1 2 3 ... Next » >>

แสดงข้อมูลการค้นหา

รูปภาพแสดงหน้าจอแสดงการค้นหาข้อมูลแคตตาล็อก

เมื่อกด **Export to Excel** จะแสดงข้อมูลดังรูป

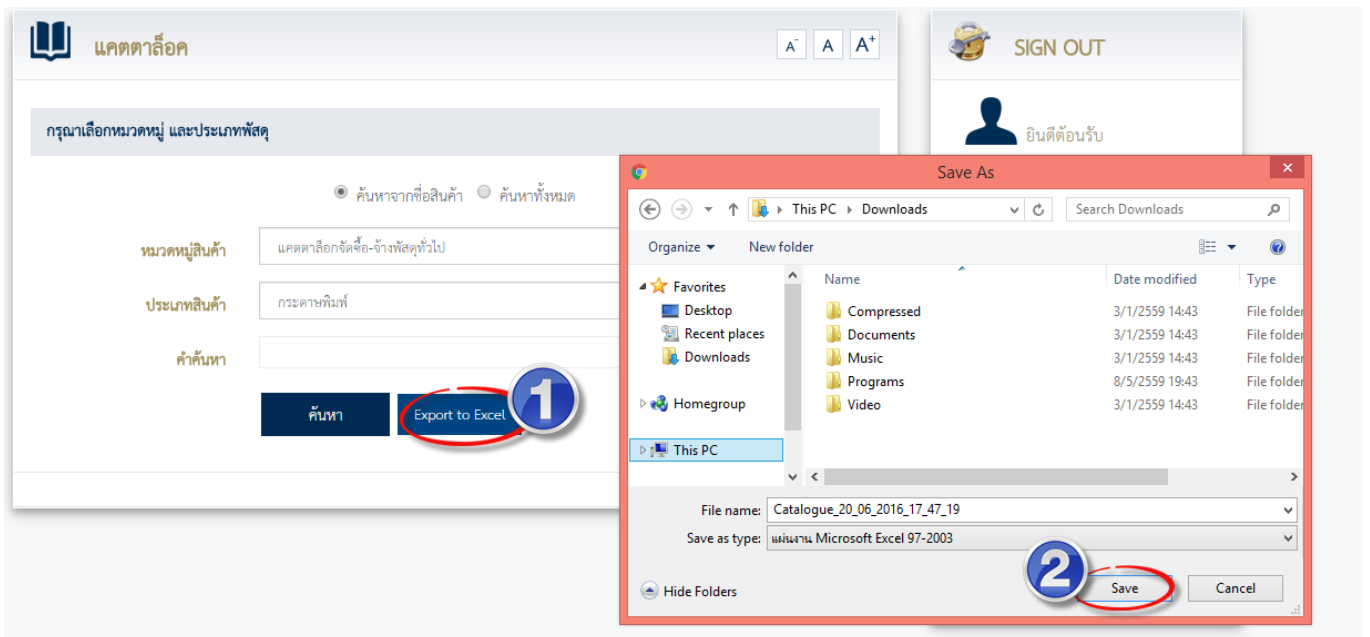

รูปภาพแสดงหน้าจอ Export to Excel

5.2 ค้นหาข้อมูลผู้ค้า

เมื่อเลือกเมนู ค้นหาข้อมูลผู้ค้า จะแสดงข้อมูล ดังรูป
แสดงเงื่อนไขการค้นหาข้อมูลผู้ค้า

ค้นหาข้อมูลผู้ค้า

กรุณาเลือกเงื่อนไขการค้นหา

ชื่อ-สกุล
ชื่อบริษัทหรือ ชื่อ-นามสกุลของผู้ค้า

ลงทะเบียนตั้งแต่วันที่
ตั้งแต่วันที่

ถึงวันที่
ถึงวันที่

ค้นหา

ประเภท
กรุณาเลือกประเภทผู้ประกอบการ

ประเภทผู้ค้า (กรณีนิติบุคคล)
กรุณาเลือกประเภทผู้ค้า

ประเภทกิจการ
 สินค้า บริการ

สถานะผู้ค้า
กรุณาเลือกสถานะผู้ค้า

More..

ประเภทพัสดุ

- วัสดุสำนักงาน
- วัสดุครุภัณฑ์เชื้อเพลิงและหล่อลื่น
- ที่ดินและสิ่งก่อสร้าง
- วัสดุครุภัณฑ์วิทยาศาสตร์และการแพทย์
- วัสดุครุภัณฑ์ก่อสร้าง
- วัสดุเครื่องบริโภค
- งานเช่า
- วัสดุครุภัณฑ์การเกษตร
- วัสดุสำรวจ
- วัสดุครุภัณฑ์สำนักงาน
- ครุภัณฑ์การเกษตร
- ครุภัณฑ์โฆษณาและเผยแพร่
- ครุภัณฑ์โรงงาน
- ครุภัณฑ์อาวุธ
- วัสดุครุภัณฑ์ไฟฟ้าวิทยุ
- วัสดุหนังสือ วารสาร และตำรา
- จ้างทำของ/จ้างเหมาบริการ
- จ้างควบคุมงาน
- วัสดุครุภัณฑ์ยานพาหนะและขนส่ง
- วัสดุเวชภัณฑ์ทางการแพทย์
- จ้างออกแบบและควบคุมงาน
- วัสดุสนาม
- วัสดุยารักษาโรค
- ครุภัณฑ์การศึกษา
- ครุภัณฑ์ก่อสร้าง
- ครุภัณฑ์วิทยาศาสตร์การแพทย์
- ครุภัณฑ์กีฬา
- ครุภัณฑ์ดนตรีและนาฏศิลป์
- วัสดุครุภัณฑ์คอมพิวเตอร์และอิเล็กทรอนิกส์
- วัสดุเครื่องแต่งกาย
- จ้างที่ปรึกษา
- วัสดุครุภัณฑ์งานบ้านงานครัว
- วัสดุครุภัณฑ์โฆษณาและเผยแพร่
- จ้างก่อสร้าง
- งานออกแบบ
- วัสดุการศึกษา
- วัสดุอื่นๆ
- ครุภัณฑ์ยานพาหนะและขนส่ง
- ครุภัณฑ์ไฟฟ้าและวิทยุ
- ครุภัณฑ์งานบ้านงานครัว
- ครุภัณฑ์สำรวจ
- ครุภัณฑ์คอมพิวเตอร์

รูปภาพแสดงหน้าจอค้นหาข้อมูลผู้ค้า

เมื่อทำการค้นหาข้อมูลที่ต้องการ จะแสดงดังรูป

ข้อมูลผู้ค้า

แสดงข้อมูลการค้นหา

นำข้อมูลออก

Export to Excel

ดูข้อมูลผู้ประกอบการ

ลำดับ	ชื่อผู้ประกอบการ	ชื่อผู้ติดต่อ	อีเมลล์	สถานะ	Action
1	ไอซ์ดีไซน์	เนตรนภา สารพัน	icezy@gmail.com	ไม่เคย ค้า	
2	มานี	สม ใจ	pui@gmail.com	ไม่เคย ค้า	
3	ท.ส.น.กวางเตียงดิสเปนซารี		E- Procurement@siphhospital.com	เคยค้า	
4	ทสม.จินดาโอสถ		E- Procurement@siphhospital.com	เคยค้า	
5	ห้างหุ้นส่วนสามัญนิติบุคคล จินดาโอสถ		E- Procurement@siphhospital.com	เคยค้า	
6	ทสน.ฮั่วเฮงหลี		E- Procurement@siphhospital.com	เคยค้า	

ทั้งหมด 937 รายการ

1 2 3 4 5 6 7 8 9 10 ... » »»

รูปภาพแสดงหน้าจอแสดงข้อมูลผู้ค้า

6. Flow&Form

หมายเหตุ ในกรณีที่ผู้ใช้งานยังไม่ Login เข้าใช้งานระบบ ระบบจะแสดง Popup เพื่อให้ผู้ใช้งานกรอก Username, Password เพื่อเข้าใช้งานระบบ

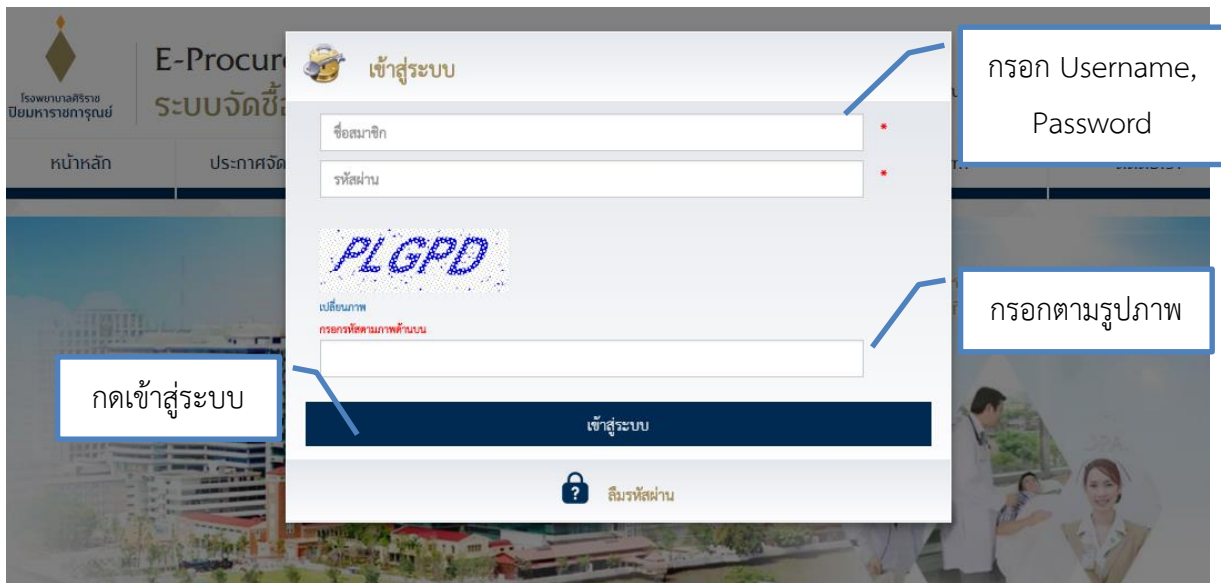

รูปภาพแสดงหน้าจอแสดง Pop up การ Login เข้าใช้งานระบบ

6.1 Work Flow

เมื่อเลือกเมนู Work Flow จะแสดงข้อมูล ดังรูป

E-Procurement System
ระบบจัดซื้อจัดจ้างออนไลน์

SI:PH คุณภาพดีราคา มาตรฐานสากล

หน้าหลัก | ประกาศจัดซื้อจัดจ้าง | ลงทะเบียนผู้ค้า | พิสูจน์และผู้ค้า | Flow & Form | ติดต่อเรา

หน้าหลัก / Flow&Form / Work Flow

Work Flow

1. ค้นหาข้อมูล

ค้นหา Work Flow

กลุ่มงาน:

ประเภท:

คำค้นหา:

ค้นหา

2. กดเพื่อแสดงข้อมูลการค้นหา

Work Flow ทั้งหมด

	Flow การเบิก-จ่าย ของให้ User
	01 มิ.ย. 2559 บริหารคลังพัสดุทั่วไป > การ เบิก - จ่าย ของให้ User
	Flow การขอเคลื่อนย้ายสินทรัพย์(ไม่มีบัญชี)
	01 มิ.ย. 2559 บริหารสินทรัพย์ > การขอเคลื่อนย้ายสินทรัพย์(ไม่มีบัญชี)
	Flow การรับสินค้าจาก Vendor
	01 มิ.ย. 2559 บริหารคลังพัสดุทั่วไป > การรับสินค้าจาก Vendor
	Flow แก้ไขสัญญา
	01 มิ.ย. 2559 บริหารสัญญา > แก้ไขสัญญา
	Flow ขั้นตอนการเตรียมก่อนรับสินทรัพย์เข้าใหม่
	01 มิ.ย. 2559 บริหารสินทรัพย์ > ขั้นตอนการเตรียมก่อนรับสินทรัพย์เข้าใหม่
	Flow การทำลายพัสดุเสื่อมสภาพ
	01 มิ.ย. 2559 บริหารสินทรัพย์ > ขั้นตอนการทำลายพัสดุเสื่อมสภาพ
	สัญญาจะซื้อขาย
	08 มิ.ย. 2559 บริหารสัญญา > ทำสัญญา
	สัญญาซื้อขาย
	08 มิ.ย. 2559 บริหารสัญญา > ทำสัญญา
	สัญญาจ้างบริการทั่วไป
	08 มิ.ย. 2559 บริหารสัญญา > ทำสัญญา
	สัญญาจ้าง ปรับปรุง (ปรับราคาได้)
	21 พ.ค. 2559 บริหารสัญญา > ทำสัญญา

ทั้งหมด 29 รายการ

1 2 3 Next >

3. แสดงข้อมูล

ยินดีต้อนรับ
KProjectype Management
ระบบบริหารจัดการ | ออกจากระบบ

Flow&Form

- Work Flow
- แบบฟอร์มส่วนจัดซื้อและพัสดุ

มิถุนายน 2016

อา	จ	อ	พ	พฤ	ศ	ส
29	30	31	1	2	3	4
5	6	7	8	9	10	11
12	13	14	15	16	17	18
19	20	21	22	23	24	25
26	27	28	29	30	1	2

รูปภาพแสดงหน้าจอ Work Flow

6.2 แบบฟอร์มส่วนจัดซื้อและพัสดุ

เมื่อเลือกเมนู แบบฟอร์มส่วนจัดซื้อและพัสดุ จะแสดงข้อมูล ดังรูป

E-Procurement System
ระบบจัดซื้อจัดจ้างออนไลน์

SiPH ดุสิตวิทยาราช มาตรฐานสากล

หน้าหลัก / ประกาศจัดซื้อจัดจ้าง / ลงทะเบียนผู้ค้า / พักและผู้ค้า / Flow & Form / ติดต่อเรา

หน้าหลัก / Flow&Form / แบบฟอร์มส่วนจัดซื้อและพัสดุ

แบบฟอร์มส่วนจัดซื้อและพัสดุ

1. ค้นหาข้อมูล

ค้นหา แบบฟอร์มส่วนจัดซื้อและพัสดุ

ประเภทเอกสาร: ประเภทเอกสารทั้งหมด

คำค้นหา

ค้นหา

2. กดเพื่อแสดงข้อมูลการค้นหา

แบบฟอร์มส่วนจัดซื้อและพัสดุ ทั้งหมด

ราคากลาง
29 พ.ค. 2559 | ประเภทเอกสาร > ราคากลาง

ใบปะหน้า
30 พ.ค. 2559 | ประเภทเอกสาร > วิธี E-Auction

ใบปะหน้า
30 พ.ค. 2559 | ประเภทเอกสาร > วิธีประกวดราคา

คำสั่งแต่งตั้ง คณะกรรมการจัดหาและตรวจรับ วิธี E-Auction
30 พ.ค. 2559 | ประเภทเอกสาร > วิธี E-Auction

คำสั่งแต่งตั้ง คณะกรรมการราคากลางเฉพาะงานก่อสร้าง
30 พ.ค. 2559 | ประเภทเอกสาร > วิธี E-Auction

คำสั่งแต่งตั้งคณะกรรมการร่าง TOR วิธี E-Auction
30 พ.ค. 2559 | ประเภทเอกสาร > วิธี E-Auction

ขออนุมัติหลักการจัดหา
30 พ.ค. 2559 | ประเภทเอกสาร > วิธี E-Auction

ร่าง TOR วิธี E-Auction
30 พ.ค. 2559 | ประเภทเอกสาร > วิธี E-Auction

ร่างรายละเอียดคุณลักษณะ TOR วิธี E-Auction
30 พ.ค. 2559 | ประเภทเอกสาร > วิธี E-Auction

ใบปะหน้า
30 พ.ค. 2559 | ประเภทเอกสาร > วิธีคัดเลือก

ทั้งหมด 31 รายการ

1 2 3 ... Next >>

3. แสดงข้อมูล

ราคากลาง
29 พ.ค. 2559 | ประเภทเอกสาร > ราคากลาง

- เปิดแนยราคากลางในงาน_จัดซื้อที่มีใ้งานก่อสร้าง (เกิน 1 แสนบาท)
- เปิดแนยราคากลางในงาน_จ้างก่อสร้าง
- เปิดแนยราคากลางในงาน_จ้างควบคุมงาน
- เปิดแนยราคากลางในงาน_จ้างงานวิจัยหรือเงินสนับสนุนให้ทุนวิจัย
- เปิดแนยราคากลางในงาน_จ้างที่ปรึกษา
- เปิดแนยราคากลางในงาน_จ้างพัฒนาระบบคอมพิวเตอร์
- เปิดแนยราคากลางในงาน_จ้างออกแบบ

รูปภาพแสดงหน้าจอแบบฟอร์มส่วนจัดซื้อและพัสดุ

6.3 แนวทางการบริหารพัสดุ

เมื่อเลือกเมนู แนวทางการบริหารพัสดุ จะแสดงข้อมูล ดังรูป

รูปภาพแสดงหน้าจอแบบฟอร์มส่วนจัดซื้อและพัสดุ

7. ติดต่อเรา

เมื่อเลือกเมนู แนวทางการบริหารพัสดุ จะแสดงข้อมูล ดังรูป

E-Procurement System
ระบบจัดซื้อจัดจ้างออนไลน์

SIPH ดุสิตวิภาวดี โรงพยาบาล

หน้าหลัก | ประกาศจัดซื้อจัดจ้าง | ลงทะเบียนผู้ค้า | พัสตและผู้ค้า | Flow & Form

กรอก Username, Password

แผนที่

แสดงรูปภาพแผนที่

แสดงแผนที่ Map

ที่อยู่ วิธีการเดินทาง

ที่อยู่

โรงพยาบาลศิริราช ปิยมหาราชการุณย์
ส่วนจัดซื้อและพัสดุ เลขที่ 2 ชั้น 6 โถง A ถนนวิภาวดี แขวงศิริราช
เขตบางกอกน้อย กรุงเทพฯ 10700

ส่วนงาน	หมายเลขโทรศัพท์	e-mail
คลังพัสดุทั่วไป	02-419-1651	MM_Gen-Store@siphphospital.com
จัดหาและจัดซื้อเครื่องมือแพทย์	02-419-1879	MM_Purchasing-Med@siphphospital.com
จัดหาและจัดซื้อสินค้าทั่วไป	02-419-1883	MM_Purchasing-Non_Med@siphphospital.com
บริหารสัญญา	02-419-1650	MM_Contract@siphphospital.com
บริหารสินทรัพย์	02-419-1650	MM_Asset@siphphospital.com
ใบสั่งซื้อ-ส่งจ่าย วางบิล	02-419-1857	MM_PO&Billing@siphphospital.com

ทั้งหมด 6 รายการ

รูปภาพแสดงหน้าจอติดต่อเรา (ที่อยู่)

เมื่อกดเลือก **วิธีการเดินทาง** จะแสดงดังรูป

ที่อยู่	วิธีการเดินทาง
วิธีการเดินทาง	
1. กรณีเดินทางด้วยรถส่วนบุคคล	
สามารถใช้เส้นทางหลักๆ คือ ถนนบรมราชชนนีผ่านสี่แยกอรุณอมรินทร์ ถนนอิสรภาพผ่านแยกศิริราช ถนนพรานนกตรงเข้ามาผ่านแยกศิริราช	
2. กรณีเดินทางด้วยรถประจำทาง	
สายรถประจำทางที่ผ่านมีดังนี้ 57 81 91 157 146 149 177	
3. กรณีเดินทางด้วยเรือ	
ให้ลงที่ท่ารถไฟ หรือท่าหน้าวังหลัง	
4. กรณีเดินทางด้วยรถไฟ	
ให้ลงที่สถานีบางกอกน้อย	

รูปภาพแสดงหน้าจอติดต่อเรา (วิธีการเดินทาง)

8. เมนูประกาศสืบราคา

สมาชิกสามารถคลิกไอคอน “รายการประกาศสืบราคา” ที่บริเวณด้านขวาของหน้าจอบริเวณเว็บไซต์ เพื่อเข้าสู่หน้าจอเมนูประกาศสืบราคา ผู้ใช้งานระบบสามารถค้นหาข้อมูลประกาศได้จากส่วนการค้นหาข้อมูล โดยกำหนดเงื่อนไขการค้นหาข้อมูลตามที่ระบบกำหนด จากนั้นคลิกไอคอน **ค้นหา** ระบบจะแสดงผลการค้นหาข้อมูลให้แก่ผู้ใช้งานระบบ

ส่วนค้นหาข้อมูล

กรณเลือกรายการประกาศสืบราคา

ปีงบประมาณ: ทุกปีงบประมาณ

เลขที่ประกาศ: []

วันที่: [] ถึงวันที่: []

ค้นหา

ส่วนแสดงผลการค้นหา

ลำดับ	ปีงบ	เลขที่ประกาศ	วันที่ประกาศ	ผู้สืบราคา	โทรติดต่อ	E-Mail	ตอบกลับ
1	2561	SiPH-06100010	07 ม.ค. 2561	Admin		E-Procurement@siphospital.com	●
8	2561	SiPH-06100005	03 ม.ค. 2561	Admin		E-Procurement@siphospital.com	●

ทั้งหมด 2 รายการ

เข้าสู่หน้าจอประกาศสืบราคา

ประกาศสืบราคา

รายการประกาศสืบราคา

ประกาศอื่นๆ ประชาสัมพันธ์

เลขที่โครงการ SiPH-36100003 new!!

test l 02 ม.ค. 2561

รูปภาพแสดงหน้าจอเมนูรายการประกาศสืบราคา

การจัดการใบประกาศสืบราคา

1. คลิกที่ “เลขใบประกาศสืบราคา” ที่ต้องการเพื่อเข้าสู่หน้าจอข้อมูลใบประกาศ

ลำดับ	ปีงบ	เลขที่ประกาศ	วันที่ประกาศ	ผู้สืบราคา	เบอร์โทรติดต่อ	E-Mail	ตอบกลับ
1	2561	SiPH-06100010	07 ม.ค. 2561	Admin		E-Procurement@siphospital.com	●
8	2561	SiPH-06100005	03 ม.ค. 2561	Admin		E-Procurement@siphospital.com	●

จัดการข้อมูลประกาศ

รูปภาพแสดงการเข้าสู่หน้าจอประกาศสืบราคา

- เมื่อเข้าสู่หน้าจอข้อมูลใบประกาศสีบราคา จะแสดงรายละเอียดของใบประกาศสีบราคา ให้แก่สมาชิก

หน้าหลัก / [รายการประกาศสีบราคา](#)

รายการประกาศสีบราคา รายละเอียดใบประกาศสีบราคา

กรุณาเลือกรายการที่ตอบกลับ

ปีงบประมาณ: 2561

เลขที่ประกาศ: SiPH-06100010

วันที่สีบราคา: 07 ม.ค. 2561 วันที่สิ้นสุด: 31 ม.ค. 2561

หน่วยงาน: ส่วนจัดซื้อและพัสดุ

ประเภทพัสดุหลัก: วัสดุสำนักงาน

งบประมาณทั้งโครงการ: 80,000.00

เอกสารประกอบ: [13_09_2017_18_33_25.pdf](#) เอกสารแนบ

รายการตอบกลับ

#	รายการ	ตอบกลับ	Action
1	test		เสนอราคา

เสนอราคา

รูปภาพแสดงหน้าจอข้อมูลใบประกาศสีบราคา

- คลิกไอคอน เสนอราคา เพื่อเข้าสู่หน้าจอกำหนดข้อมูลการเสนอราคา

#	รายการ	ตอบกลับ	Action
1	test		เสนอราคา

จัดการข้อมูลเสนอราคา

รูปภาพแสดงการเข้าสู่หน้าจอจัดการข้อมูลเสนอราคา

- เมื่อเข้าสู่หน้าจอการจัดการข้อมูลเสนอราคา ทำการกำหนดข้อมูลต่าง ๆ ตามที่ระบบกำหนด

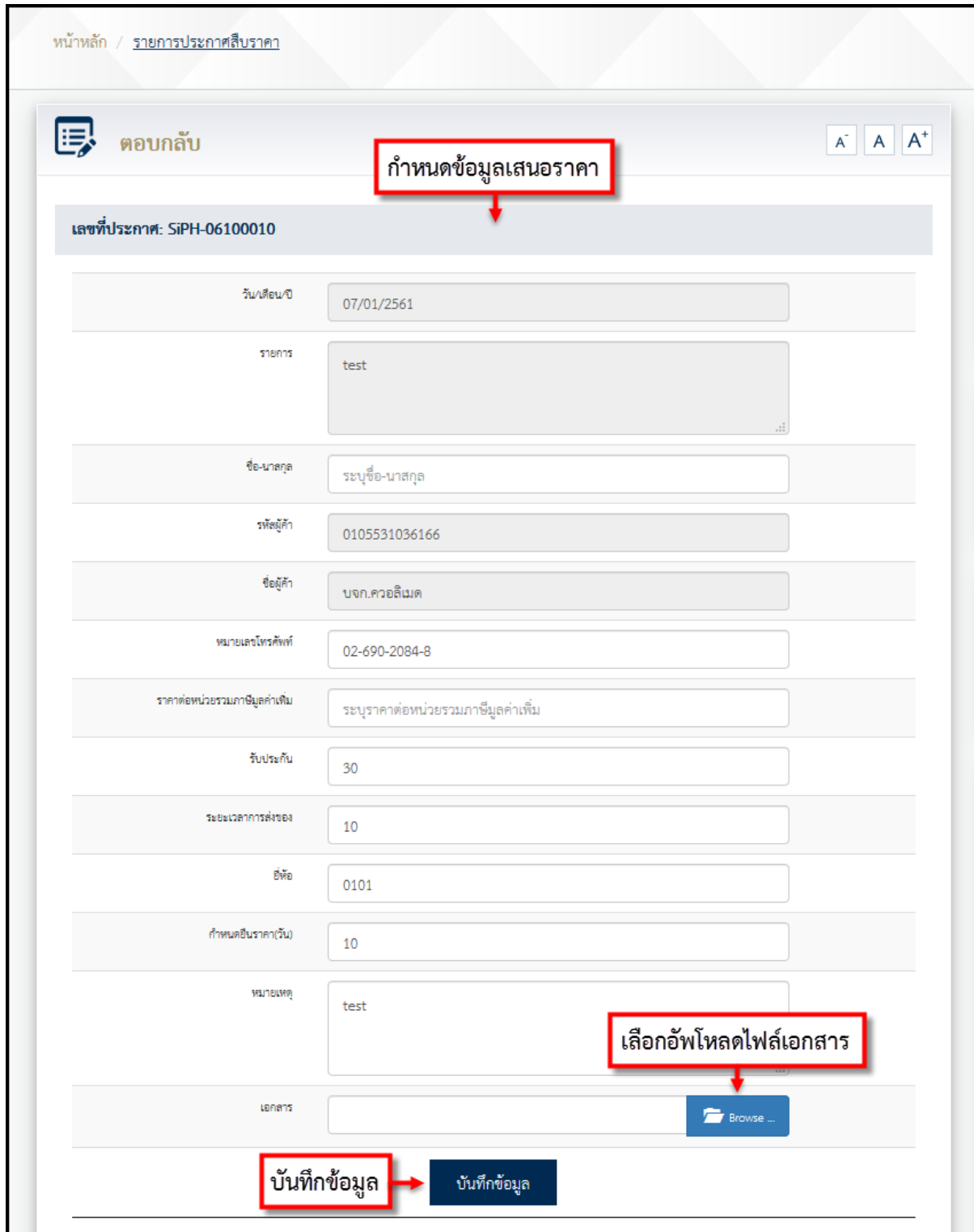

รูปภาพแสดงหน้าจอจัดการข้อมูลเสนอราคา

- เมื่อกำหนดข้อมูลแล้ว คลิกไอคอน  เพื่อบันทึกข้อมูล

9. เมนูประกาศอื่น ๆ / ประชาสัมพันธ์ (สำหรับสมาชิก)

สมาชิกสามารถคลิกที่รายการข้อมูลประกาศอื่น ๆ / ประชาสัมพันธ์สำหรับสมาชิก ที่บริเวณด้านขวาของเว็บไซต์ เพื่อเข้าสู่หน้าจอรายละเอียดของข้อมูลประกาศได้

หน้าหลัก / ประกาศอื่น ๆ / ประชาสัมพันธ์

ข้อมูลประกาศ

ประกาศอื่น ๆ / ประชาสัมพันธ์

SIPH-36100009

Test

ปีงบประมาณ	2561
เลขที่โครงการ	SIPH-36100009
วันที่ประกาศ	04 ม.ค. 2561
ส่วนงาน	โรงพยาบาลศิริราช ปิยมหาราชการุณย์
หน่วยงานย่อย	ส่วนจัดซื้อและพัสดุ
ประเภทประกาศประชาสัมพันธ์	ภายนอก
เลขหนังสือเวียน
วันที่หนังสือเวียน	03 ม.ค. 2561
เรื่อง	Test
ผู้แจ้งประกาศ	ผู้ดูแลระบบ
เบอร์โทร	02-419-1882-5
โทรสาร	02-419-1692
ประกาศเมื่อวันที่	04 ม.ค. 2561
วันที่ปรับปรุงล่าสุด	06 ม.ค. 2561

เอกสารดาวน์โหลด

หนังสือเชิญบริษัทยื่นข้อเสนอ_14122560104335.pdf

SIGN OUT

ยินดีต้อนรับ
K.0105531036166

จัดการข้อมูล ออกจากระบบ

แคตตาล็อก

การจัดการแคตตาล็อก

ประกาศสิบลราคา

แสดงรายการประกาศ
สำหรับสมาชิก

**ประกาศอื่นๆ
ประชาสัมพันธ์**

เลขที่โครงการ SIPH-36100003
test 1 02 ม.ค. 2561

เลขที่โครงการ SIPH-36100005
ประเมินผู้ขาย test 3 1 03 ม.ค. 2561

เลขที่โครงการ SIPH-36100006
test 1 03 ม.ค. 2561

เลขที่โครงการ SIPH-36100008
test 3 1 04 ม.ค. 2561

รูปภาพแสดงหน้าจอรายละเอียดข้อมูลของประกาศ

10. เมนูค้นหาผู้ทำงาน

เมนู “ค้นหาผู้ทำงาน” เป็นเมนูสำหรับค้นหาขบวนการงานผู้ละทำงานของเว็บไซต์ โดยสามารถคลิกที่ไอคอนเมนูบริเวณด้านขวาของหน้าจอบริเวณเว็บไซต์ เพื่อเข้าสู่หน้าจอบริเวณค้นหาผู้ทำงาน

รูปภาพแสดงไอคอนสำหรับเข้าสู่หน้าจอบริเวณค้นหาข้อมูลผู้ทำงาน

ระบบการจัดซื้อจัดจ้างภาครัฐ
Thai Government Procurement

ออกจากระบบงาน
วันที่ 8 มกราคม 2561

ค้นหาผู้ทำงาน

ประเภทการค้นหา <ตัวเลือกประเภทการค้นหา>
ประเภทผู้ค้า <ตัวเลือกประเภทผู้ประกอบการ>
ชื่อผู้ทำงาน
เลขประจำตัวผู้เสียภาษีอากร
เลขประจำตัวประชาชน
เลขทะเบียนพาณิชย์/เลขทะเบียนนิติบุคคล
หมายเหตุ : รายการที่มี **ดอกจันสีแดง** หมายถึงต้องบันทึกข้อมูล

ค้นหา ล้างตัวเลือก

รายการผู้ทำงาน					
ชื่อผู้ประกอบการ/ผู้มีอำนาจลงลายมือชื่อผูกพัน	ประเภท	เลขประจำตัวประชาชน/เลขประจำตัวผู้เสียภาษีอากร	เลขที่หนังสือเวียน	เลขที่สัญญา	หนังสือเวียน
ข้อมูลทั้งหมด 0 รายการ					

หมายเหตุ : กรณีแสดงเป็นบุคคลธรรมดา หมายถึง ผู้มีอำนาจลงลายมือชื่อผูกพัน

สำนักงานคณะกรรมการจัดซื้อจัดจ้างภาครัฐ (สจจ.) กรมบัญชีกลาง ถนนพระราม 6 แขวงสามเสนใน เขตพญาไท กรุงเทพมหานคร 10400 โทร. 02-270-6400 BLK1300N v 1.3.5

รูปภาพแสดงหน้าจอบริเวณค้นหาข้อมูลผู้ทำงาน

11. เมนูแบบประเมิน

เมนู “แบบประเมิน” เป็นเมนูสำหรับแสดงรายการข้อมูลแบบประเมินของเว็บไซต์ สมาชิกสามารถคลิกที่รายการข้อมูลแบบประเมิน เพื่อเข้าสู่หน้าจอแบบประเมินได้

รูปภาพแสดงรายการข้อมูลแบบประเมินของเว็บไซต์