โรงพยาบาลศิริราช
ปิยมหาราชการุณย์

โครงการงานปรับปรุงพื้นที่สำนักงาน FMT และ พื้นที่จอดรถหน้า Golden Place ชั้น B1

ที่ตั้งโครงการ : เลขที่ 2 ถนนวังหลัง แขวงศิริราช เขตบางกอกน้อย กรุงเทพฯ

เจ้าของโครงการ : บริหารอาคารและระบบขนส่ง

จัดทำโดย : ส่วนบริหารงานโครงการและออกแบบ

แบบยื่นประมูลราคา

REV.0 : 30 กรกฎาคม 2568

สารบัญแบบ

แผ่นที่	รายละเอียด
ID0	หมวดรายการประกอบแบบ
ID0-01	สารบัญแบบ, รายการประกอบแบบ, สัญลักษณ์ประกอบแบบ
ID0-02	ข้อกำหนดทั่วไป
ID1	แบบสถาปัตยกรรม ส่วนพื้นที่สำนักงาน FMT
ID1-00	ผังบริเวณชั้น B1
ID1-01	แบบแปลนรื้อถอนพื้นที่ปรับปรุง Office FMT
ID1-02	แบบแปลนปรับปรุง ส่วนที่ 1
ID1-03	แบบแปลนปรับปรุง ส่วนที่ 2
ID1-04	รูปด้าน A , B (ปรับปรุง)
ID1-05	รูปด้าน C , D (ปรับปรุง)
ID1-06	แปลนผังเฟอร์นิเจอร์ลอยตัว (เดิม)
ID1-07	แปลนผังเฟอร์นิเจอร์ลอยตัว (ปรับปรุง)
ID1-08	แบบผังเฟอร์นิเจอร์ลอยตัว ส่วนที่ 1
ID1-09	แบบผังเฟอร์นิเจอร์ลอยตัว ส่วนที่ 2
ID1-10	รายการเฟอร์นิเจอร์
ID1-11	แปลนฝ้าเพดาน Office FMT
EE1	ELECTRICAL (หมวดงานวิศวกรรมไฟฟ้าและสื่อสาร)
EE1-01	แบบแปลนระบบไฟฟ้าแสงสว่าง ส่วนที่ 1
EE1-02	แบบแปลนระบบไฟฟ้าแสงสว่าง ส่วนที่ 2
EE1-03	แบบแปลนผังเต้ารับไฟฟ้า โทรทัศน์ โทรศัพท์ และคอมพิวเตอร์ ส่วนที่ 1
EE1-04	แบบแปลนผังเต้ารับไฟฟ้า โทรทัศน์ โทรศัพท์ และคอมพิวเตอร์ ส่วนที่ 2
EE1-05	PANEL BOARD SCHEDULE
AC1	MECHANICAL (หมวดระบบปรับอากาศและระบายอากาศ)
AC1-01	แบบแปลนระบบปรับอากาศ ส่วนที่ 1
AC1-02	แบบแปลนระบบปรับอากาศ ส่วนที่ 2
FP1	FIRE PROTECTION (หมวดระบบป้องกันอัคคีภัย)
FP1-01	แบบแปลนระบบดับเพลิงและแจ้งเหตุเพลิงไหม้ ส่วนที่ 1
FP1-02	แบบแปลนระบบดับเพลิงและแจ้งเหตุเพลิงไหม้ ส่วนที่ 2
ID2	แบบสถาปัตยกรรม ส่วน พื้นที่จอดรถ หน้า Golden Place ชั้น B1
ID2-00	ผังบริเวณ
ID2-01	แปลนรื้อถอนพื้นที่จอดรถ หน้า Golden Place ชั้น B1
ID2-02	แปลนปรับระดับพื้นที่จอดรถ หน้า Golden Place ชั้น B1
ID2-03	แปลนปรับปรุงพื้นที่จอดรถ หน้า Golden Place ชั้น B1
ID2-04	รูปด้านแสดงระยะพื้นที่เดิม
ID2-05	รูปด้าน A , B , C (ปรับปรุง)
ID2-06	รูปตัด A , B , C (ปรับปรุง)
ID2-07	แบบขยายประตู (1)
ID2-08	แบบขยายประตู (2)
ID2-09	แบบมาตราฐานโครงผนังส่วนช่องประตู
ID2-10	แปลนผังเฟอร์นิเจอร์ลอยตัว
ID2-11	รายการเฟอร์นิเจอร์
ID2-12	แปลนฝ้าเพดานพื้นที่จอดรถ หน้า Golden Place ชั้น B1
EE2	ELECTRICAL (หมวดงานวิศวกรรมไฟฟ้าและสื่อสาร)
EE2-01	แบบแปลนระบบไฟฟ้าแสงสว่าง
EE2-02	แบบผังเต้ารับไฟฟ้า โทรทัศน์ โทรศัพท์ และคอมพิวเตอร์
EE2-03	Single Line Diagram ระบบ Access control
EE2-04	แบบแปลนระบบ Access control
EE2-05	PANEL BOARD SCHEDULE
AC2	MECHANICAL (หมวดระบบปรับอากาศและระบายอากาศ)
AC2-01	แบบแปลนระบบปรับอากาศ
AC2-02	รายการแสดงเครื่องปรับอากาศ
AC2-03	แบบแปลนแสดงระบบระบายน้ำปรับอากาศ
AC2-04	แบบแปลนแสดงระบบระบายอากาศ
AC2-05	แบบแปลนจ่ายอากาศบริสุทธิ์

สารบัญแบบ

แผ่นที่	รายละเอียด
FP2	FIRE PROTECTION (หมวดระบบป้องกันอัคคีภัย)
FP2-01	แบบแปลนระบบดับเพลิงและแจ้งเหตุเพลิงไหม้ (เดิม)
FP2-02	แบบแปลนระบบดับเพลิง (ปรับปรุง)
FP2-03	แบบแปลนระบบแจ้งเหตุเพลิงไหม้ (ปรับปรุง)

รายการประกอบแบบ

วัสดุพื้น

สัญลักษณ์	รายละเอียด	ยี่ห้อเพิ่มเติม
Fx	กระเบื้องยางม้วน หนา 2 มม. ของเดิมโครงการ	
F1	กระเบื้องยางม้วน ชนิด HOMOGENEOUS	1. Tarkett
	- หนาไม่ต่ำกว่า 2 มม.	หรือที่มีคุณภาพดีกว่าหรือเทียบเท่า
	- หน้ากว้างไม่ต่ำกว่า 1.80 ม.	
	- สีเทา	
	- ค่ากันลื่น R9	
	รุ่น IQ OPTIMA No. 3242 864 (วัสดุเดิมของ รพ.)	
F2	กระเบื้องยางม้วน ชนิด HOMOGENEOUS	1. Tarkett
	- หนาไม่ต่ำกว่า 2 มม.	2. Armstrong
	- หน้ากว้างไม่ต่ำกว่า 1.80 ม.	3. Forbo
	- สีขาว	หรือที่มีคุณภาพดีกว่าหรือเทียบเท่า
	- ค่ากันลื่น R9	

วัสดุบัวพื้น

สัญลักษณ์	รายละเอียด	ยี่ห้อเพิ่มเติม
SK1	บัวอลูมิเนียม 5 ซม. สีผิวอลูมิเนียมธรรมชาติ	1. Aluinch
	เทียบเท่าของเดิม	2. Alloy
		3. Alusite
		หรือที่มีคุณภาพดีกว่าหรือเทียบเท่า

วัสดุผนัง และวัสดุปิดผิวผนัง

สัญลักษณ์	รายละเอียด	ยี่ห้อเพิ่มเติม	
Ex	ผนังเดิมของอาคาร ที่ไม่มีการปรับปรุง		
0	ผนังเดิมของอาคาร ซ่อมแซม ทำความสะอาด	1. Jotun	
	ทาสีใหม่ ใช้สีเดิมของ รพ.	2. TOA	
	สี Jotun Majestic สูตรสี OK001.3 SV003.3	3. Beger	
	(สีเดิมของ รพ.)	หรือที่มีคุณภาพดีกว่าหรือเทียบเท่า	
1	ผนังแนวรอยต่อที่รื้อออก ปิดช่องซ่อมแซม ฉาบเรียบ		
	ทาสีใหม่ ใช้สีเดิมของ รพ.		
2	ผนังโครงเคร่าโลหะชุบสังกะสี กรุแผ่นยิปซั่มบอร์ด	1. ตราช้าง	
	ขนาด 1200 x 2400 มม.หนา 12 มม. ขอบลาด	2. Gyproc	
	ภายในบุฉนวนใยโพลีเอสเตอร์ 100% ชนิดไม่ลามไฟ	3. Knauf	
	หนา 2 นิ้ว แต่งผิวเรียบ ทาสีใหม่ ใช้สีเดิมของ รพ.	หรือที่มีคุณภาพดีกว่าหรือเทียบเท่า	
3	ผนังโครงเคร่าโลหะชุบสังกะสี กรุแผ่นยิปซั่มบอร์ด	วัสดุผนัง	วัสดุปิดผิวผนัง
	ขนาด 1200 x 2400 มม.หนา 12 มม. ขอบลาด	1. ตราช้าง	1. Tarkett
	ภายในบุฉนวนใยโพลีเอสเตอร์ 100% ชนิดไม่ลามไฟ	2. Gyproc	2. Wilsonart
	หนา 2 นิ้ว ปิดผิวลามิเนต สีขาว สีเดิม รพ.	3. Knauf	3. Formica
	(1. รุ่น 1040UN-Alpino วัสดุเดิม รพ.)	หรือที่มีคุณภาพดีกว่าหรือเทียบเท่า	
4	ผนังโครงเคร่าโลหะชุบสังกะสี กรุแผ่นไฟเบอร์	1. ตราช้าง	
	ซีเมนต์บอร์ด ขนาด 1200 x 2400 มม. หนา 8 มม.	2. Shera	
	ภายในบุฉนวนใยโพลีเอสเตอร์ 100% ชนิดไม่ลามไฟ	2. ตราเพชร	
	หนา 2 นิ้ว แต่งผิวเรียบ ทาสีใหม่ ใช้สีเดิม รพ.	หรือที่มีคุณภาพดีกว่าหรือเทียบเท่า	

รายการประกอบแบบ

วัสดุฝ้าเพดาน

สัญลักษณ์	รายละเอียด	ยี่ห้อเพิ่มเติม
Cx*	ฝ้าเพดาน ของเดิมโครงการ เก็บความเรียบร้อย	
	(ฝ้าผิวเปลือย โครงสร้างทั่วไป)	
Cx	ฝ้าเพดาน ของเดิมโครงการ	
	(ฝ้ายิปซั่มบอร์ดชนิดธรรมดา หนา 9มม.)	
C1	ฝ้าเพดานโครงคร่าวโลหะชุบสังกะสี กรุแผ่น	1. TOA
	ยิปซั่มบอร์ด ชนิดขอบลาด หนา 9 มม.	2. ตราช้าง
	ฉาบรอยต่อเรียบทาสีขาว	3. Gyproc
		หรือที่มีคุณภาพดีกว่าหรือเทียบเท่า
C2	ฝ้าเพดานโครงคร่าว ที-บาร์ วางแผ่นอะคูสติก	1. ตราช้าง
	ขนาด1200 x 600 มม.	2. Trandar
		3. Armstong
		หรือที่มีคุณภาพดีกว่าหรือเทียบเท่า

SYMBOL LEGEND

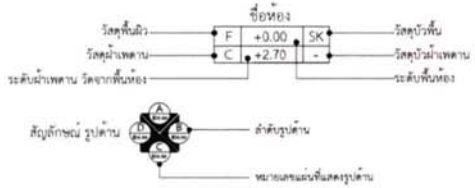

สัญลักษณ์	ความหมาย
D1	สัญลักษณ์ประตู และหมายเลข
W1	สัญลักษณ์หน้าต่าง และหมายเลข
F1	แสดงวัสดุพื้นผิว
1	แสดงวัสดุผนัง
C1	แสดงวัสดุฝ้าเพดาน
1	สัญลักษณ์วัสดุปิดผิว

สัญลักษณ์ แสดงระดับ

สัญลักษณ์ผนัง	ความหมาย
	ผนังก่ออิฐ
	ผนังกระจก
	ผนังเบา
	ผนังคอนกรีต

โรงพยาบาลศิริราชปิยมหาราชการุณย์

ส่วนบริหารงานโครงการและออกแบบ

2 ถ. วังหลัง แขวงศิริราช เขตบางกอกน้อย กรุงเทพมหานคร 10700

ห้ามนำแบบไปใช้งานก่อนได้รับอนุมัติเท่านั้น

หน่วยงานเจ้าของโครงการ :

สายบริหารงานโครงการและออกแบบ

ชื่อโครงการ :

งานปรับปรุงพื้นที่สำนักงาน FMT และ ตั้งเสาเสาหน้า Golden Place ชั้น B1

สถานที่ก่อสร้าง :

โรงพยาบาลศิริราชปิยมหาราชการุณ ชั้น B1 ZONE C

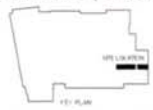

สถาปนิก :	
พชร เกษมสุข	ภ.สถ. 22326
นภพร วงศ์ใหญ่	ภ.สถ. 23678
ภัทรกร ผองคุณ	
วิศวกรโครงสร้าง :	
วิศวกรไฟฟ้า :	
ไชยชิต ทองเพลียม	ภฟก. 43424
วิศวกรเครื่องกล :	
พชิพัฒน์ ชาติทอง	ภก. 43459
วิศวกรสุขาภิบาล :	
วิศวกรสิ่งแวดล้อม :	
FOR INFORMATION	
FOR PERMIT	
FOR TENDER	X
FOR CONSTRUCTION	
FOR ASBUILT	
แบบแสดง :	
รหัสโครงการ :	REN.2568-001
ตรวจสอบโดย	กฤตฤา รุ่นศิลปกุล ส.สถ. 3534
รวมแบบทั้งหมด	10 แผ่น
DRAWING NO.	ID0-01
REVISIONS	DATE
REV 0	30 ก.พ. 68

ข้อกำหนดทั่วไป

การสำรวจตรวจสอบสถานที่ ผู้รับจ้างต้องทำการสำรวจตรวจสอบสถานที่ก่อสร้าง และบริเวณใกล้เคียงจนทราบเป็นที่พอใจแล้วถึงลักษณะ และสภาพทั่วไปทั้งระดับพื้นดิน และขอบเขตสิ่งก่อสร้างต่างๆที่มีอยู่ สิ่งสาธารณูปโภคทั้งหลาย สิ่งที่ต้องระมัดระวังรักษาไว้ตลอดจนเส้นทางเข้าออก การขนส่งวัสดุสิ่งของและคนงาน ความสะดวกและขัดข้องทั้งหลาย การจัดสถานที่ที่จำเป็นสำหรับใช้ในการก่อสร้างตามที่ต้องการ พร้อมทั้งมีความเข้าใจอย่างดีในการศึกษาวิธีการจัดหาโรงงาน การจัดทำมาตรการต่างๆ เพื่อป้องกันมิให้เกิดภยันตรายต่อสุขภาพ ชีวิต ร่างกาย ทรัพย์สิน จัดทำมาตรการในการรักษาคุณภาพสิ่งแวดล้อม จัดหาวิธีป้องกันมิให้เกิดปัญหาจราจรที่เกิดจากการก่อสร้าง จัดหาวิธีป้องกันสิ่งสาธารณประโยชน์ต่างๆ มิให้เกิดความเสียหาย รวมทั้งจัดหาสถานที่ที่พักอาศัยคนงานให้เหมาะสมนอกบริเวณของโครงการ เพื่อสามารถทำงานให้แล้วเสร็จสมบูรณ์ได้ อีกทั้งมีข้อมูลที่จำเป็นทั้งหลายอันเกี่ยวด้วยความเสี่ยงภัย ความผันผวนของเหตุการณ์และเหตุอื่นๆ ซึ่งอาจมีผลกระทบกระเทือนการทำงานก่อสร้างนี้เป็นอย่างดีแล้ว ไม่ว่ากรณีใดๆผู้รับจ้างจะยกข้ออ้างถึงการที่ตนไม่ทราบข้อเท็จจริงต่างๆเพื่อประโยชน์ใดๆของตนมิได้

ผนังชั่วคราวรอบบริเวณก่อสร้าง ผู้รับจ้างต้องจัดให้มีผนังชั่วคราวรอบบริเวณก่อสร้าง สำหรับส่วนที่ติดกับทางสาธารณะจะต้องมีการป้องกันวัสดุ หรือเศษวัสดุที่อาจจะให้เป็นอันตรายต่อชีวิต หรือสร้างความเสียหายต่อทรัพย์สินที่อยู่ใกล้เคียงบริเวณก่อสร้าง โดยถือเป็นหน้าที่ที่ผู้รับจ้างจะต้องถือปฏิบัติอย่างเคร่งครัด และผู้รับจ้างต้องรักษาซ่อมแซมให้ดีอยู่เสมอตลอดระยะเวลาก่อสร้าง และจัดการรื้อถอนออกไปให้เรียบร้อยเมื่อเสร็จงานแล้ว ทั้งนี้ผู้รับจ้างต้องเป็นผู้รับภาระ ค่าใช้จ่ายแต่ผู้เดียวในการจัดทำ ติดตั้ง การขออนุญาต รวมทั้งค่าใช้จ่าย ค่าธรรมเนียมใดๆ ตามข้อบัญญัติในกฎหมายที่เกี่ยวข้อง การบำรุงรักษา การรื้อถอนออกไปเมื่อเสร็จงานด้วย

การรักษาความสะอาดในบริเวณก่อสร้าง ผู้รับจ้างต้องขนขยะมูลฝอย เศษวัสดุ และสิ่งของเหลือใช้ทั้งหลายที่ทำความสกปรกกีดขวางการทำงานออกจากบริเวณก่อสร้างอย่างสม่ำเสมอตลอดระยะเวลาก่อสร้าง และต้องเก็บกวาดทำความสะอาดให้เรียบร้อยทั่วบริเวณก่อสร้าง เมื่อเสร็จงานในแต่ละวัน โดยผู้รับจ้างต้องยึดถือและปฏิบัติอย่างเคร่งครัด เพื่อความปลอดภัยและเป็นระเบียบเรียบร้อย ตลอดระยะเวลาก่อสร้าง

การป้องกัน ผู้รับจ้างต้องป้องกันมิให้เกิดความเสียหายใดๆ แก่สิ่งปลูกสร้างข้างเคียงในระหว่างทำงานก่อสร้าง หากเกิดความเสียหายขึ้น ผู้รับจ้างจะต้องรับผิดชอบแก้ไขให้คืนสภาพดัดังเดิมโดยไม่ชักช้า ในกรณีที่ผู้ควบคุมงานเห็นว่าการป้องกันที่ผู้รับจ้างทำไว้ไม่เพียงพอหรือไม่ปลอดภัย ผู้ควบคุมงานอาจออกข้อกำหนดหรือคำสั่ง ให้ผู้รับจ้างเปลี่ยนแปลง หรือเพิ่มเติมการป้องกัน ได้ตามที่ผู้ควบคุมงานเห็นสมควร โดยถือเป็นความรับผิดชอบของผู้รับจ้างที่ต้องปฏิบัติตามคำสั่งและออกค่าใช้จ่ายทั้งหมด

การหลีกเลี่ยงเหตุเดือดร้อนรำคาญ ในกรณีที่ผู้ควบคุมงานเห็นว่า งานก่อสร้างใดน่าจะเป็นเหตุเดือดร้อนรำคาญแก่ผู้ในบริเวณใกล้เคียงกับสถานที่ก่อสร้าง ผู้ควบคุมงานอาจออกคำสั่งให้ผู้รับจ้างทำงานก่อสร้างนั้น ตามวิธีและในเวลาที่เหมาะสม ในอันที่จะลดเหตุเดือดร้อนรำคาญให้น้อยที่สุดเท่าที่จะทำได้ ตามที่ผู้ควบคุมงานเห็นสมควร และให้ถือว่าผู้รับจ้างได้คิดเผื่อไว้แล้ว ในการทำงานดังกล่าวทั้งในเรื่องเวลาการทำงาน และค่าใช้จ่าย

วัสดุ และอุปกรณ์ที่ใช้ในการก่อสร้าง การสั่งวัสดุมาใช้ในงาน เป็นที่เข้าใจว่า ถ้าไม่ระบุไว้ที่ใดให้เป็นอย่างอื่น ก่อนที่ผู้รับจ้างจะสั่งวัสดุอุปกรณ์ใดๆ มาใช้ในการก่อสร้าง ผู้รับจ้างต้องส่งรายละเอียดเกี่ยวกับวัสดุและอุปกรณ์นั้นๆ ตามแบบและรายการประกอบแบบขอความเห็นชอบการใช้วัสดุอุปกรณ์ ต้องให้ผู้ออกแบบเป็นผู้พิจารณาก่อน ไม่ว่าวัสดุอุปกรณ์นั้นจะมีชื่อ ยี่ห้อ หรือคุณลักษณะตามข้อกำหนดไว้เพียงใดก็ตาม

คุณสมบัติของวัสดุอุปกรณ์ที่กำหนด ให้เป็นที่เข้าใจว่า เมื่อมีข้อกำหนดใดๆ ที่ระบุชื่อ ยี่ห้อ ผลิตภัณฑ์ของผู้ผลิตรายใดรายหนึ่งหรือหลายราย หมายความเพียงว่า วัสดุและผลิตภัณฑ์ ชื่อ ยี่ห้อ ของผู้ผลิตนั้นๆมีคุณสมบัติเป็นที่พอใจของผู้ออกแบบแล้ว ผู้รับจ้างอาจจะเลือกใช้วัสดุ และผลิตภัณฑ์ ชื่อ ยี่ห้อ ของผู้ผลิตรายอื่นๆ ที่มีคุณลักษณะและความเหมาะสมไม่ด้อยกว่าที่กำหนดไว้เดิมได้ เมื่อได้รับความเห็นชอบจากผู้ออกแบบแล้ว

ฝีมือ แรงงาน เครื่องมือ และวัสดุอุปกรณ์ในงานก่อสร้าง ผู้รับจ้างจะต้องจัดหาเครื่องมือ แรงงานฝีมือดี ช่างชำนาญโดยเฉพาะ และวัสดุอุปกรณ์ทุกชนิดที่จำเป็นต้องใช้ในงานก่อสร้างอย่างดีมีประสิทธิภาพ รวมทั้งจะต้องจัดหานั่งร้านที่แข็งแรงมั่นคง ถูกต้องตามเทศบัญญัติ และ"ข้อกำหนดนั่งร้านสำหรับงานก่อสร้างอาคาร" ในมาตรฐานความปลอดภัยของวิศวกรรมสถานแห่งประเทศไทย และจะต้องติดตั้งเครื่องหมายบริเวณที่อาจจะเกิดอัจตรายทุกแห่ง และต้องทำการกอสร้างสิ่งป้องกันชั่วคราวบริเวณอันตรายดังกล่าว

งานประเภทที่ต้องใช้ความประณีต ผู้รับจ้างจะต้องใช้ช่างที่มีความชำนาญเฉพาะด้านเป็นผู้จัดทำ

งานที่เกี่ยวข้องทางเทคนิคเฉพาะ เช่น ไฟฟ้า แสง เสียง ฯลฯ ผู้รับจ้างจะต้องใช้ผู้ที่มีความชำนาญในเทคนิคนั้นๆ เป็นผู้จัดทำ หรือประสานงานในการติดตั้งให้ถูกต้องตามหลักวิชาการ และเรียบร้อยทุกประการ

คุณภาพวัสดุ วัสดุทุกชิ้นต้องมีคุณภาพดี ถูกต้องตามแบบ รายการประกอบแบบทุกประการ และเป็นของใหม่ ไม่มีรอยชำรุด หรือเสียหาย หรือเสื่อมคุณภาพ การเก็บรักษาถูกต้องตามมาตรฐานผู้ผลิต และอุปกรณ์ที่จะนำมาใช้ในงานตกแต่งจะต้องนำตัวอย่างมาให้ผู้ออกแบบตรวจรับรองว่าถูกต้องก่อน จึงทำการสั่งซื้อหรือติดตั้งได้ ถ้าปรากฏว่าผู้รับจ้างติดตั้งโดยพลการ หรือใช้วัสดุที่ชำรุดเสียหายมาติดตั้ง ผู้รับจ้างจะต้องเปลี่ยนให้ใหม่จนเป็นที่พอใจของเจ้าของโครงการ หรือผู้ออกแบบ โดยจะเรียกร้องค่าเสียหายใดๆไม่ได้

โรงพยาบาลศิริราชปิยมหาราชการุณย์

ส่วนบริหารงานวิศวกรรมและสถาปัตยกรรม

2 ถ. วังหลัง บางกอกใหญ่ กรุงเทพมหานคร 10700

ห้ามนำแบบไปใช้งานก่อนได้รับอนุมัติจากสิทธิ์

หน่วยงานเจ้าของโครงการ :

ส่วนบริหารงานวิศวกรรมและสถาปัตยกรรม

ชื่อโครงการ :

งานปรับปรุงพื้นที่สำนักงาน FMT และพื้นที่ลานหน้า Golden Place ชั้น B1

สถานที่ก่อสร้าง :

โรงพยาบาลศิริราชปิยมหาราชการุณย์ ชั้น B1 ZONE C

สถาปนิก :	
พชร เกษมสุข	ภ.สถ. 22526
นภดร วงศ์ใหญ่	ภ.สถ. 23678
ภัทรภร ผองสุดม	
วิศวกรโครงสร้าง :	
วิศวกรไฟฟ้า :	
โชติต ทองเหลือง	ภฟก. 43424
วิศวกรเครื่องกล :	
พรัพัฒน์ ชาติทอง	ภก. 43459
วิศวกรสุขาภิบาล :	
วิศวกรสิ่งแวดล้อม :	
FOR INFORMATION	
FOR PERMIT	
FOR TENDER	X
FOR CONSTRUCTION	
FOR ASPHALT	
แบบแสดง :	

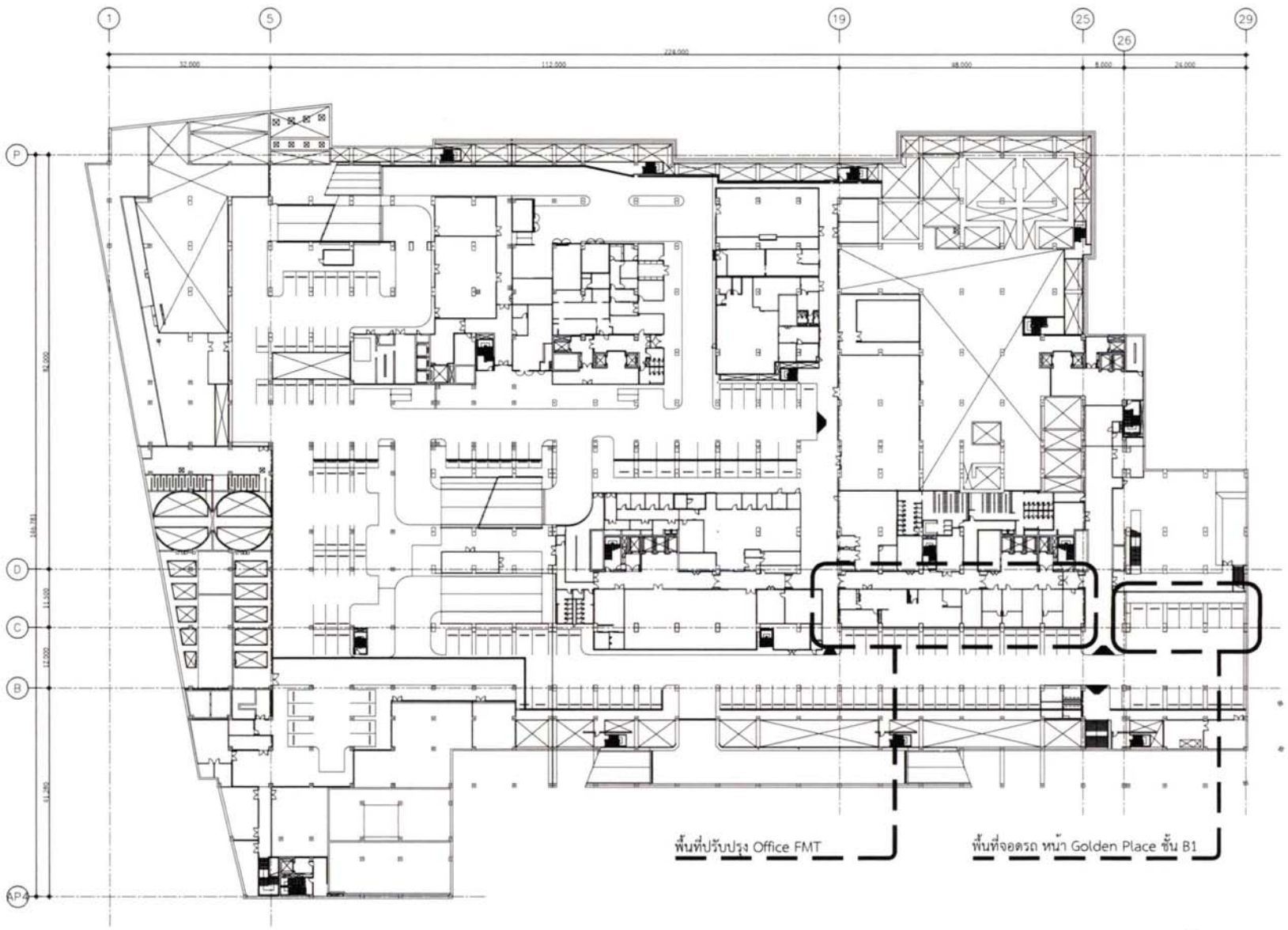

ผังบริเวณ ชั้น B1

KEY PLAN

โรงพยาบาลศิริราชปิยมหาราชการุณย์

หน่วยงานเจ้าของโครงการ :

ชื่อโครงการ :

สถานที่ก่อสร้าง :

สถาปนิก :

พชร เกษมสุข	ภ.สถ. 22326
นภดร วงศ์ใหญ่	ภ.สถ. 23678
ภัทรกร ผองคุณ	

วิศวกรโครงสร้าง :

วิศวกรไฟฟ้า :

ไชยพัต ทองเหลือง	ภฟก. 43424

วิศวกรเครื่องกล :

พชรัพลบ ชาติทอง	ภก. 43459

วิศวกรสุขาภิบาล :

วิศวกรสิ่งแวดล้อม :

FOR INFORMATION	
FOR PERMIT	
FOR TENDER	X
FOR CONSTRUCTION	
FOR ASBUILT	

แบบแสดง :

ผังบริเวณ ชั้น B1

รหัสโครงการ :	REN.2568-001
ตรวจสอบโดย :	เฉลูญา วุฒิศิลปกุล ส.สถ. 3534
รวมแบบทั้งหมด	50 แผ่น
DRAWING NO.	ID1-00
REVISIONS	DATE
REV.0	30 ก.ค. 68

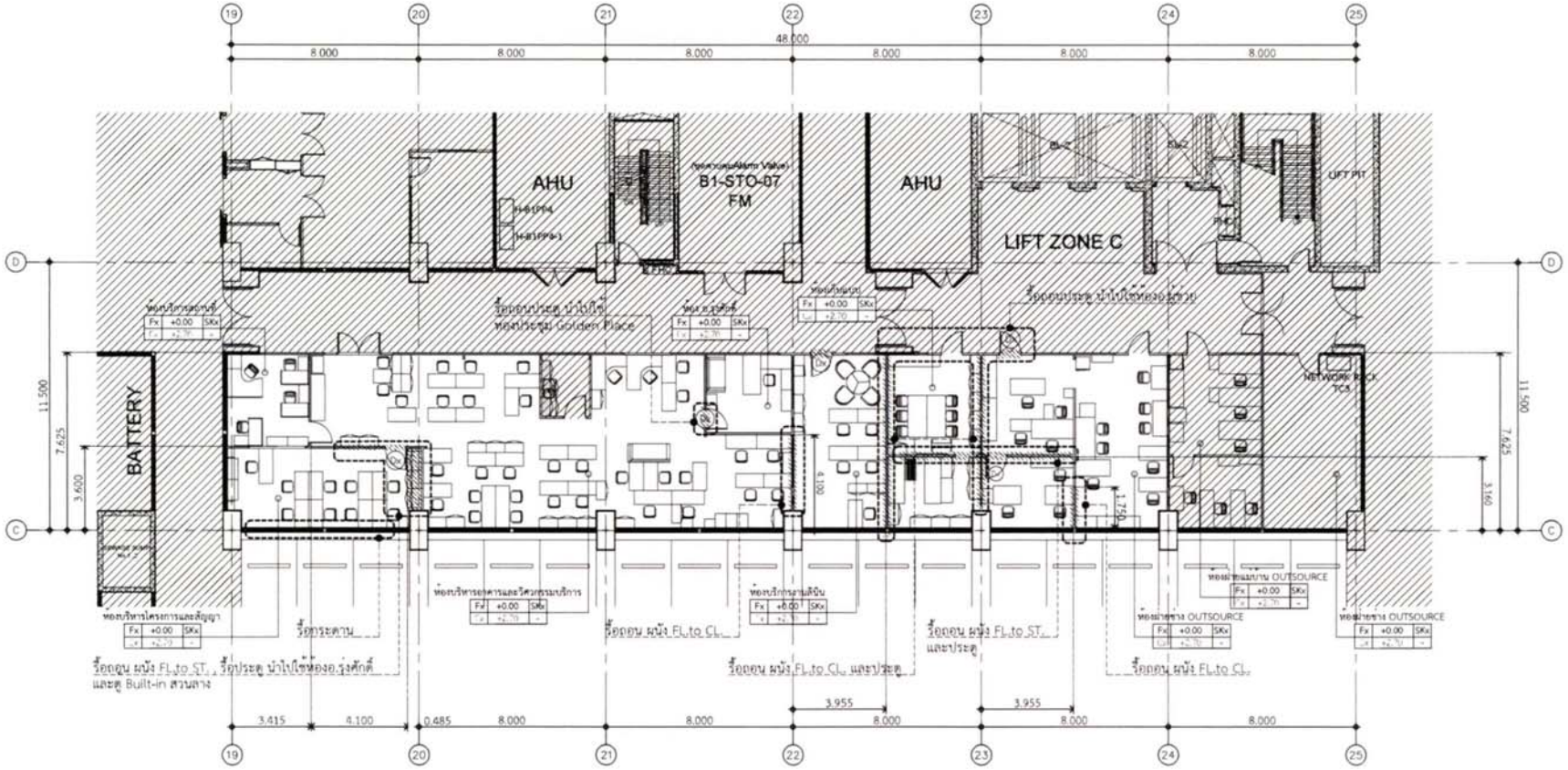

แบบแปลนรื้อถอนพื้นที่ปรับปรุง Office FMT

SCALE 1:200

รายการประกอบแบบงานรื้อถอน	
สัญลักษณ์	รายละเอียด
	แสดงบริเวณที่ไม่มีการปรับปรุง
	แสดงบริเวณที่มีการปรับปรุง
	พื้นที่ที่ทำการรื้อถอน
Dx	ประตูเดิม รื้อถอน

หมายเหตุ :

- FL.to ST.=(+4.00) / FL.to CL.=(+2.70)
- ผู้รับจ้างต้องตรวจสอบประตูที่รื้อถอน หากชำรุดให้ซ่อมแซมและทำความสะอาดให้เรียบร้อย
- พื้นที่สาธารณะของอาคารที่ผู้รับจ้างดำเนินการอยู่ต้องมีการป้องกันพื้นผิวและทำความสะอาดหลังการดำเนินการเสร็จสิ้นแล้ว
- หากภายในโครงการเกิดความเสียหายจากการกระทำของผู้รับจ้าง ให้ผู้รับจ้างแก้ไขให้กลับคืนของเดิม
- เฟอร์นิเจอร์ลอยตัวต่างๆ ให้อยู่ในความรับผิดชอบของผู้รับจ้าง ในการเคลื่อนย้ายไปในตำแหน่งที่ผู้ว่าจ้างกำหนด

โรงพยาบาลศิริราชปิยมหาราชการุณย์

ศูนย์บริการการโรคทางเดินอาหารและตับ

2 ถ. โพธิ์แก้ว บางพลัด ศิริราช พระนครใต้ จ. กรุงเทพมหานคร 10700

ห้องน้ำและไม่มีระบบโลหิตไหลเวียนดี

หน่วยงานเจ้าของโครงการ :

ฝ่ายบริหารอาคารและระบบพลัง

ชื่อโครงการ :

งานปรับปรุงพื้นที่สำนักงาน FMT และ
พื้นที่ของห้องประชุม Golden Place ชั้น B1

สถานที่ก่อสร้าง :

โรงพยาบาลศิริราชปิยมหาราชการุณ ชั้น B1 ZONE C

สถาปนิก :	
พชร มกรมสุข	ภ-สถ. 22326
นภพร วงศ์ใหญ่	ภ-สถ. 23678
ภัทรภร ผองสุดม	
วิศวกรโครงสร้าง :	
วิศวกรไฟฟ้า :	
ไชยพิต ทองเกลี้ยง	ภฟก. 43424
วิศวกรเครื่องกล :	
พชิพัฒน์ ชาติทอง	ภก. 43459
วิศวกรสุขาภิบาล :	
วิศวกรสิ่งแวดล้อม :	

FOR INFORMATION	
FOR PERMIT	
FOR TENDER	X
FOR CONSTRUCTION	
FOR AS BUILT	

แบบแสดง :

แบบแปลนรื้อถอนพื้นที่ปรับปรุง Office FMT

รหัสโครงการ :	REN.2568-001
ตรวจสอบโดย :	กฤษฎา วุฒิศรกุลพงษ์ ภ-สถ. 3534
รวมแบบทั้งหมด	50 แผ่น
DRAWING NO.	ID1-01
REVISIONS	DATE
REV.0	30 ก.พ. 68

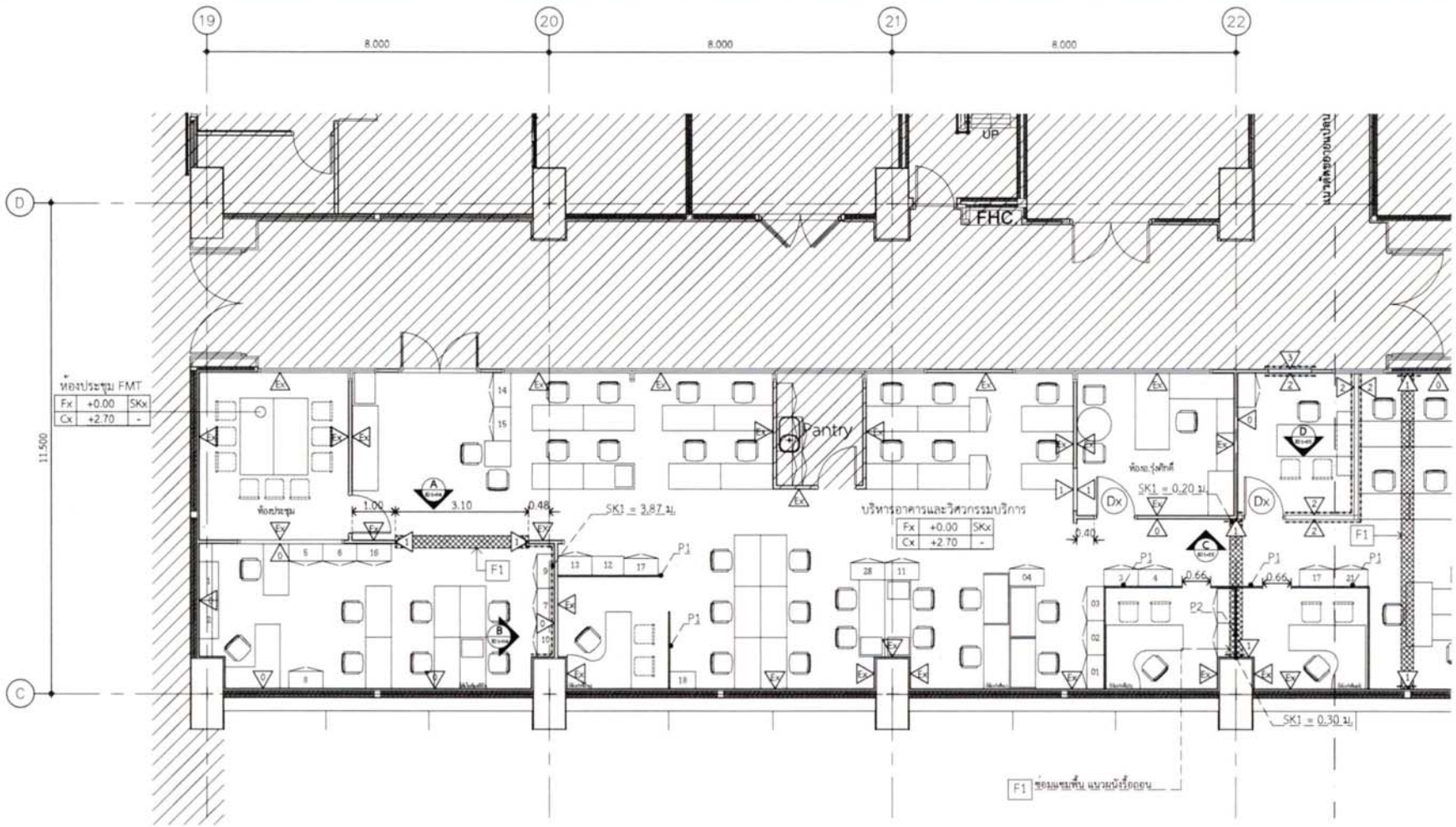

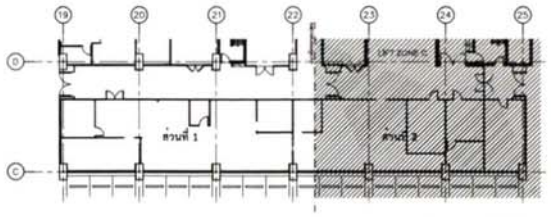

KEY PLAN C1

รายการประกอบแบบ	
สัญลักษณ์	รายละเอียด
	แสดงบริเวณที่ไม่มีการปรับปรุง
	แสดงบริเวณที่มีการซ่อมแซมพื้น จากการรื้อออกผนัง
- - - - - -	แสดงแนวติดตั้งบัวพื้นใหม่

สัญลักษณ์	รัศมีพื้น
Fx	กระเบื้องยางแผ่น หนา 2 มม. ของเดิมโครงการ
F1	กระเบื้องยางแผ่น ชนิด HOMOGENEOUS หนาโดยเฉลี่ยไม่น้อยกว่า 2 มม. หนาบางไม่ต่ำกว่า 1.8มม. สีทราย คากันซึม PU (I.D OPTIMA NO.3242 B64 รัศมุดเดิมของ รพ.)
F2	กระเบื้องยางแผ่น ชนิด HOMOGENEOUS หนาโดยเฉลี่ยไม่น้อยกว่า 2 มม. หนาบางไม่ต่ำกว่า 1.8มม. สีทราย คากันซึม PU

สัญลักษณ์	รัศมีพื้น
SK1	ปีนลูกกรงเดิม 5 ซม. สีเดียวกับโครงสร้างหลัก เพื่อบงบ่งชี้ของเดิมโครงการ

สัญลักษณ์	รัศมีผนัง
△	ผนังเดิมของอาคาร ที่ไม่มีการปรับปรุง
△	ผนังเดิมของอาคาร ซ่อมแซม ทำความสะอาด ทาสีใหม่ ใช้สีเดิมของ รพ. (สี Jotun Majestic สูตรสี (N)2x1.5 5X(G)1.5 สีเดิมของ รพ.)
△	ผนังแนวรอยต่อที่รื้อออก ปิดซ่อมซ่อมแซม ฉาบเรียบ ทาสีใหม่ ใช้สีเดิมของ รพ.
△	ผนังโครงสร้าง ไม้เทียมชุบสีลายสี กรุแผ่นยิปซั่มบอร์ด ขนาด 1200 x 2400 มม. หนา 12 มม. ซอยเสาด้านในรูปแนวไม้ฟลีจแสดงเดอร์ 100% ขนิดไม้ลายไม้ หนา 2 นิ้ว ปิดทับด้วยไม้ ทาสีใหม่ ใช้สีเดิมของ รพ.
△	ผนังโครงสร้าง ไม้เทียมชุบสีลายสี กรุแผ่นยิปซั่มบอร์ด ขนาด 1200 x 2400 มม. หนา 12 มม. ซอยเสาด้านในรูปแนวไม้ฟลีจแสดงเดอร์ 100% ขนิดไม้ลายไม้ หนา 2 นิ้ว ปิดทับด้วยไม้ สีทราย สีเดิม รพ. (1. รุ่น 1040LFN-Alpine รัศมุดเดิม รพ.)
△	ผนังโครงสร้าง ไม้เทียมชุบสีลายสี กรุแผ่นไฟเบอร์ซีเมนต์บอร์ด ขนาด 1200 x 2800 มม. หนา 8 มม. ภายในรูปแนวไม้ฟลีจแสดงเดอร์ 100% ขนิดไม้ลายไม้ หนา 2 นิ้ว แสดงเรียบ ทาสีใหม่ ใช้สีเดิม รพ.

แบบแปลนปรับปรุง ส่วนที่ 1

SCALE 1:100

หมายเหตุ :

- ผู้รับจ้างต้องตรวจสอบสภาพหน้างาน ก่อนดำเนินงานทุกครั้ง หากมีข้อขัดแย้งกับแบบ ให้แจ้งก่อนดำเนินการ
- พื้นที่สาธารณะของอาคารที่ผู้รับจ้างดำเนินการอยู่ต้องมีการป้องกันพื้นผิวและทำความสะอาดหลังการดำเนินการเสร็จสิ้นแล้ว
- หากภายในโครงการเกิดความเสียหายจากการกระทำของผู้รับจ้าง ให้ผู้รับจ้างแก้ไขให้เกิดเสียของเดิม

โรงพยาบาลศิริราชปิยมหาราชการุณย์

ศูนย์บริหารงานโครงการและอสังหาริมทรัพย์

2 ถ. โรงพัก แขวงศิริราช เขตบางกอกน้อย กรุงเทพมหานคร 10700

ห้ามนำแบบไปใช้งานก่อนได้รับอนุมัติเท่านั้น

หน่วยงานผู้ควบคุมโครงการ :

สายบริหารอาคารและสาธารณูปโภค

ชื่อโครงการ :

งานปรับปรุงพื้นที่สำนักงาน FMT และ พื้นที่ทดสอบหน้า Golden Place ชั้น B1

สถานที่ก่อสร้าง :

โรงพยาบาลศิริราชปิยมหาราชการุณ ชั้น M ZONE C

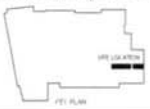

สถาปนิก :	
พชร เกษณสุข	ภ.สถ. 22326
นภพร วงศ์ใหญ่	ภ.สถ. 23678
ภัทรกร ผองสุดม	
วิศวกรโครงสร้าง :	
วิศวกรไฟฟ้า :	
โชติพัฒ ทองเหลือง	ภฟก. 43424
วิศวกรเครื่องกล :	
พชิรพัฒน์ ชาติทอง	ภก. 43459
วิศวกรสุขาภิบาล :	
วิศวกรสิ่งแวดล้อม :	
FOR INFORMATION	
FOR PERMIT	
FOR TENDER	X
FOR CONSTRUCTION	
FOR ASBUILT	

แบบแสดง :

แบบแปลนปรับปรุง ส่วนที่ 1

รหัสโครงการ :	REN.2568-001
ตรวจสอบโดย :	กฤษฎา รุงลิศกุลพร ส.สถ. 3534
รวมแบบทั้งหมด	10 แผ่น
DRAWING NO.	ID1-02
REVISIONS	DATE
REV.0	30 ก.ค. 68

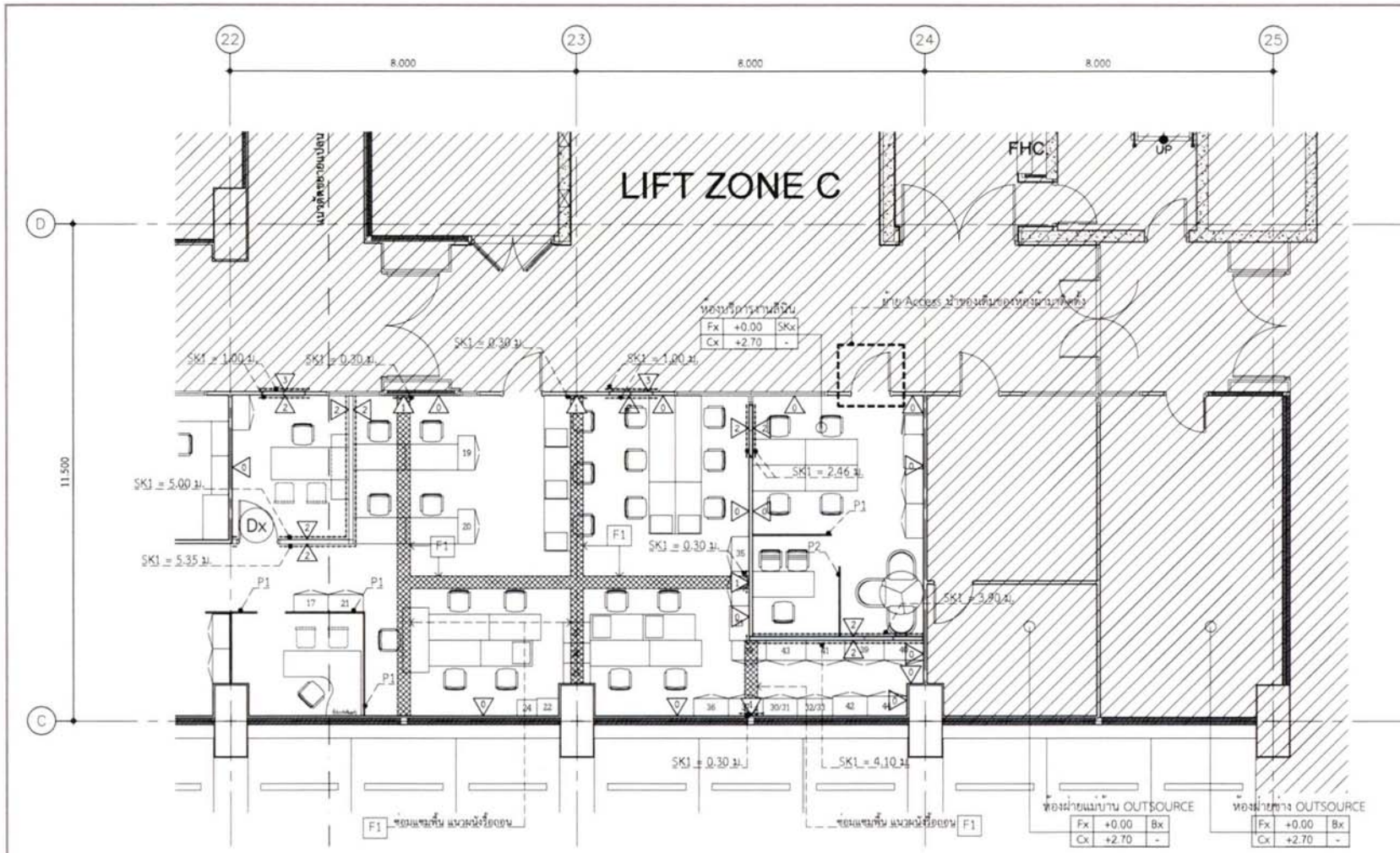

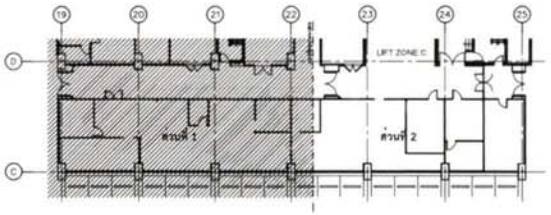

KEY PLAN C1

รายการประกอบแบบ	
สัญลักษณ์	รายละเอียด
	แสดงบริเวณที่ไม่มีการปรับปรุง
	แสดงบริเวณที่มีการซ่อมแซมพื้น จากการรื้อออนผนัง
	แสดงแนวติดตั้งบัวพื้นใหม่

สัญลักษณ์	วัสดุพื้น
Fx	กระเบื้องยางม้วน หนา 2 มม. ของสินค้าโครงการ
F1	กระเบื้องยางม้วน ชนิด HOMOGENEOUS หนาไม่ต่ำกว่า 2 มม. หนากว่าไม่ต่ำกว่า 1.6มม. สีขาว คงทันสีแ ที่ : 30 OPTIMA No.3242 ; No4 วัสดุเดิมของ รพ.)
F2	กระเบื้องยางม้วน ชนิด HOMOGENEOUS หนาไม่ต่ำกว่า 2 มม. หนากว่าไม่ต่ำกว่า 1.6มม. สีขาว คงทันสีแ ที่

สัญลักษณ์	วัสดุพื้น
SK1	บัวเชิงมุมไม้เนื้อแข็ง 5 ซม. สีน้ำตาลเข้มใกล้เคียงกับพื้นของสินค้าโครงการ

สัญลักษณ์	วัสดุผนัง
△	ผนังคงสภาพเดิม ที่ไม่มีการปรับปรุง
△	ผนังเดิมของอาคาร ซ่อมแซม ทำความสะอาด ทาสีใหม่ ใช้สีเดิมของ รพ. (สีเบอร์ Majestic สูตรสี CK201.3 SV063.3 สีเดิมของ รพ.)
△	ผนังแนวรอยต่อที่ซ่อมแซม ฉาบเรียบ ทาสีใหม่ ใช้สีเดิมของ รพ.
△	ผนังโครงสร้างไม้ทดแทนรูปสี่เหลี่ยม กรุแผ่นยิปซั่มชนิดธรรมดา ขนาด 1200 x 2400 มม. หนา 12 มม. ขอบลาด ภายในมุมแนวเชื่อมโดยใช้เทปตาข่ายใยแก้ว 100% ชนิดไม่ลามไฟ หนา 2 นิ้ว แล้วฉาบเรียบ ทาสีใหม่ ใช้สีเดิมของ รพ.
△	ผนังโครงสร้างไม้ทดแทนรูปสี่เหลี่ยม กรุแผ่นยิปซั่มชนิดธรรมดา ขนาด 1200 x 2400 มม. หนา 12 มม. ขอบลาด ภายในมุมแนวเชื่อมโดยใช้เทปตาข่ายใยแก้ว 100% ชนิดไม่ลามไฟ หนา 2 นิ้ว ปิดทับด้วยไม้ระแนง สีขาว สีเดิม รพ. (1. รุ่น 1640L64-Alpine วัสดุเดิม รพ.)
△	ผนังโครงสร้างไม้ทดแทนรูปสี่เหลี่ยม กรุแผ่นยิปซั่มชนิดทนความชื้น ขนาด 1200 x 2400 มม. หนา 8 มม. ภายในมุมแนวเชื่อมโดยใช้เทปตาข่ายใยแก้ว 100% ชนิดไม่ลามไฟ หนา 2 นิ้ว แล้วฉาบเรียบ ทาสีใหม่ ใช้สีเดิม รพ.

แบบแปลนปรับปรุง ส่วนที่ 2

SCALE 1:100

หมายเหตุ :

- ผู้รับจ้างต้องตรวจสอบสภาพหน้างาน ก่อนดำเนินงานทุกครั้ง หากมีข้อขัดแย้งกับแบบ ให้แจ้งก่อนดำเนินการ
- พื้นที่สาธารณะของอาคารที่ผู้รับจ้างดำเนินการอยู่ต้องมีการป้องกันพื้นผิวและทำความสะอาดหลังการดำเนินการเสร็จสิ้นแล้ว
- หากภายในโครงการเกิดความเสียหายจากการกระทำของผู้รับจ้าง ให้ผู้รับจ้างแก้ไขให้ใกล้เคียงของเดิม

โรงพยาบาลศิริราชปิยมหาราชการุณย์

ส่วนบริหารงานโครงการและของบประมาณ

2 ถ. วังหลัง แขวงศิริราช เขตบางกอกน้อย กรุงเทพมหานคร 10700

ห้ามนำแบบไปใช้งานก่อนได้รับอนุมัติเท่านั้น

หน่วยงานเจ้าของโครงการ :

ส่วนบริหารงานโครงการและงบประมาณ

ชื่อโครงการ :

งานปรับปรุงพื้นที่สำนักงาน FMT และพื้นที่ของแผนก Golden Place ชั้น B1

สถานที่ก่อสร้าง :

โรงพยาบาลศิริราชปิยมหาราชการุณ ชั้น B1 ZONE C

สถาปนิก :	
พชร. เกษมสุข	ภ.สถ. 22526
นภพร วงศ์ใหญ่	ภ.สถ. 23678
ภัทรกร ผองคุณ	
วิศวกรโครงสร้าง :	
วิศวกรไฟฟ้า :	
โยธิต ทองเหลือง	ภฟก. 43424
วิศวกรเครื่องกล :	
พชิพัฒน์ ชาติทอง	ภก. 43459
วิศวกรสุขาภิบาล :	
วิศวกรสื่อสารและสัญญาณ :	

FOR INFORMATION	
FOR PERMIT	
FOR TENDER	X
FOR CONSTRUCTION	
FOR ASBUILT	

แบบแสดง :

แบบแปลนปรับปรุง ส่วนที่ 2

รหัสโครงการ :	REN.2568-001
ตรวจสอบโดย :	กฤษฎา วุงศิลตุงคุ ส.สถ. 3534
ขนาดแบบทั้งหมด	50 แผ่น
DRAWING NO.	ID1-03
REVISIONS	DATE
REV.0	30 ก.พ. 68

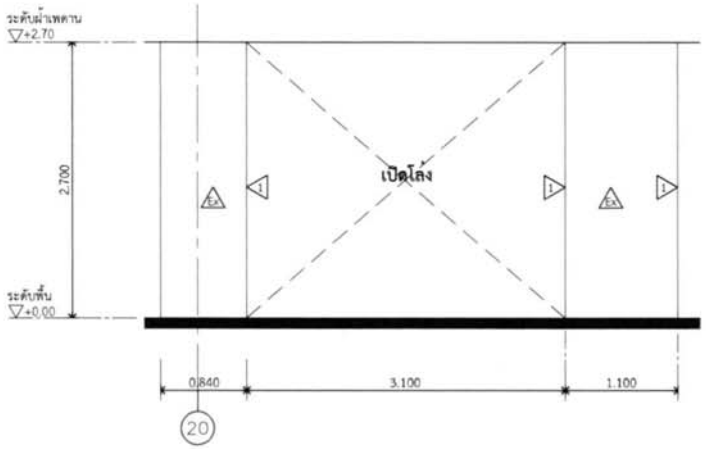

A ID1-04 รูปด้าน A
SCALE 1:50

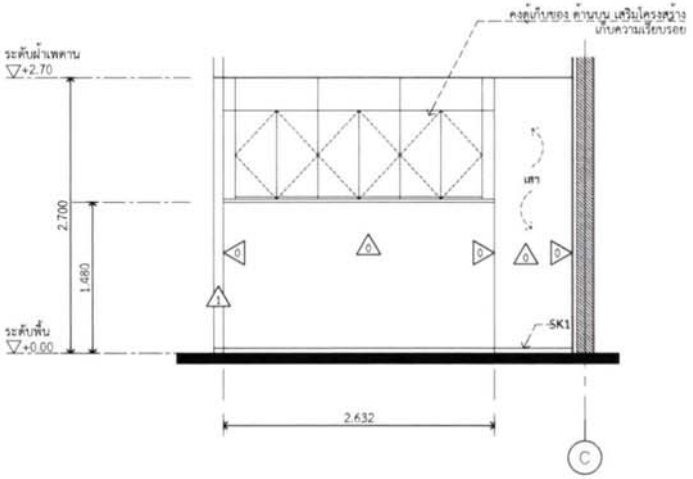

B ID1-04 รูปด้าน B
SCALE 1:50

รูปด้าน A , B (ปรับปรุง)

SCALE 1:50

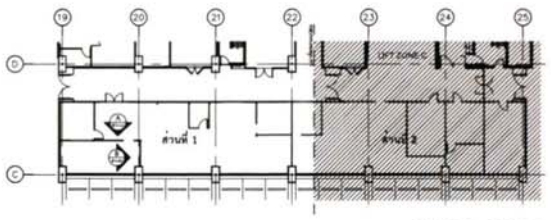

KEY PLAN C1

หมายเหตุ :

- ผู้รับจ้างต้องตรวจสอบสภาพหน้างาน ก่อนดำเนินงานทุกครั้ง หากมีข้อขัดแย้งกับแบบ ให้แจ้งก่อนดำเนินการ
- พื้นที่สาธารณะของอาคารที่ผู้รับจ้างดำเนินการอยู่ต้องมีการป้องกันพื้นผิวและทำความสะอาดหลังการดำเนินการเสร็จสิ้นแล้ว
- หากภายในโครงการเกิดความเสียหายจากการกระทำของผู้รับจ้าง ให้ผู้รับจ้างแก้ไขให้ใกล้เคียงของเดิม

สัญลักษณ์	วัสดุปูพื้น
SK1	ปูกระเบื้องโมเสค 1 ซม. พื้นกระเบื้องกรวดภูเก็ต เชื่อมต่อของสลิปโครงการ

สัญลักษณ์	วัสดุผนัง
△	แผ่นดับของอาคาร ที่มีการปรับปรุง
△	แผ่นดับของอาคาร ขอบมน ทำความสะอาด ทาสีใหม่ ใช้สีเดิมของ รพ. (สี Actual Majestic สูตรสี OK603.3 TK603.3 สีเดิมของรพ.)
△	แผ่นบวบรองคอสที่ถูกเจาะ ปิดขอบขอบมน ยางเรียบ ทาสีใหม่ ใช้สีเดิมของ รพ.
△	แผ่นโครงสร้างไม้เทียมรูปลักษณ์สี กรุแผ่นยิปซั่มบอร์ด ขนาด 1200 x 2400 มม. หนา 12 มม. ขอบตาด ภายในดูดซับใยใยสังเคราะห์ 100% ชนิดไม่ลามไฟ หนา 2 นิ้ว แผ่นเรียบ ทาสีใหม่ ใช้สีเดิมของ รพ.
△	แผ่นโครงสร้างไม้เทียมรูปลักษณ์สี กรุแผ่นยิปซั่มบอร์ด ขนาด 1200 x 2400 มม. หนา 12 มม. ขอบตาด ภายในดูดซับใยใยสังเคราะห์ 100% ชนิดไม่ลามไฟ หนา 2 นิ้ว ปิดทับด้วยไม้ สีขาว สีเดิม รพ. (1. รุ่น 3040UN4-Hybrid ปิดคลิ่ม รพ.
△	แผ่นโครงสร้างไม้เทียมรูปลักษณ์สี กรุแผ่นใยสังเคราะห์แบบต่อบอร์ด ขนาด 1200 x 2400 มม. หนา 6 มม. ภายในดูดซับใยใยสังเคราะห์ 100% ชนิดไม่ลามไฟ หนา 2 นิ้ว แผ่นเรียบ ทาสีใหม่ ใช้สีเดิม รพ.

โรงพยาบาลศิริราชปิยมหาราชการุณย์
ส่วนบริหารงานโครงการและสถานที่
2 ถ. โพธิ์แก้ว เขตศิริราช เขตบางกอกน้อย
กรุงเทพมหานคร 10700

ห้องแนะนำใช้งานห้องน้ำสำหรับผู้พิการ

หน่วยงานเจ้าของโครงการ :
ส่วนบริหารอาคารและระบบสนับ

ชื่อโครงการ :
งานปรับปรุงพื้นที่สำนักงาน FMT และ
พื้นที่ทางหน้า Golden Place ชั้น B1

สถานที่ก่อสร้าง :
โรงพยาบาลศิริราชปิยมหาราชการุณ ชั้น B1 ZONE C

สถาปนิก :	
พชร เกษมสุข	ภ.สถ. 22326
นภพร วงศ์ใหญ่	ภ.สถ. 23678
ภัทรภา ผองอุดม	
วิศวกรโครงสร้าง :	
วิศวกรไฟฟ้า :	
ไชยชิต ทองเหลี่ยม	ภฟก. 43424
วิศวกรเครื่องกล :	
พรีพัฒน์ ชาติทอง	ภก. 43459
วิศวกรสุขาภิบาล :	
วิศวกรสิ่งแวดล้อม :	
FOR INFORMATION	
FOR PERMIT	
FOR TENDER	X
FOR CONSTRUCTION	
FOR ASBUILT	

แบบแสดง :
รูปด้าน A , B (ปรับปรุง)

รหัสโครงการ :	REN.2568-001
ตรวจสอบโดย	กฤษฎา รุมลิตกุลพร ส.สถ. 3534
จำนวนแบบทั้งหมด	50 แผ่น
DRAWING NO.	ID1-04
REVISIONS	DATE
REV 0	30 ก.พ. 68

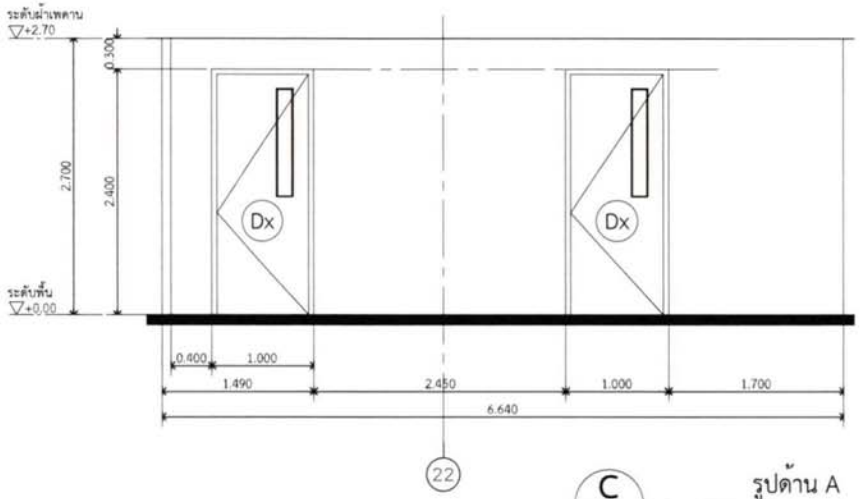

C ID1-05 รูปด้าน A
SCALE 1:50

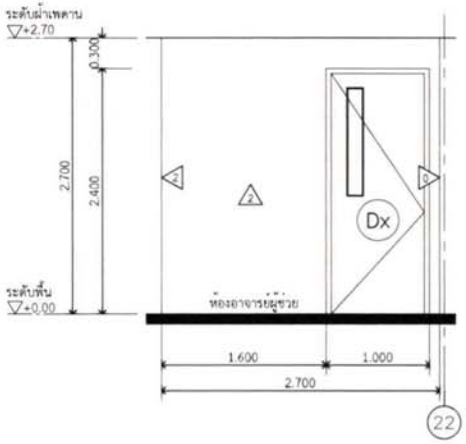

D ID1-05 รูปด้าน B
SCALE 1:50

รูปด้าน C , D (ปรับปรุง)

SCALE 1:50

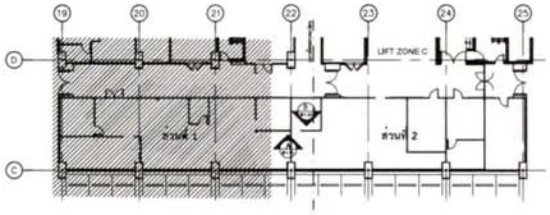

KEY PLAN C1

หมายเหตุ :

- ผู้รับจ้างต้องตรวจสอบสภาพหน้างาน ก่อนดำเนินงานทุกครั้ง หากมีข้อขัดแย้งกับแบบ ให้แจ้งก่อนดำเนินการ
- พื้นที่สาธารณะของอาคารที่ผู้รับจ้างดำเนินการอยู่ต้องมีการป้องกันพื้นผิวและทำความสะอาดหลังการดำเนินการเสร็จสิ้นแล้ว
- หากภายในโครงการเกิดความเสียหายจากการกระทำของผู้รับจ้าง ให้ผู้รับจ้างมาใช้ให้กลับเดิมของเดิม

สัญลักษณ์	รหัสประเภทพื้น
SK1	ปรับลูกรังเนื้อย 5 ซม. ดินปรับลูกรังเนื้อย 5 ซม. ดินปรับลูกรังเนื้อย 5 ซม. ดิน

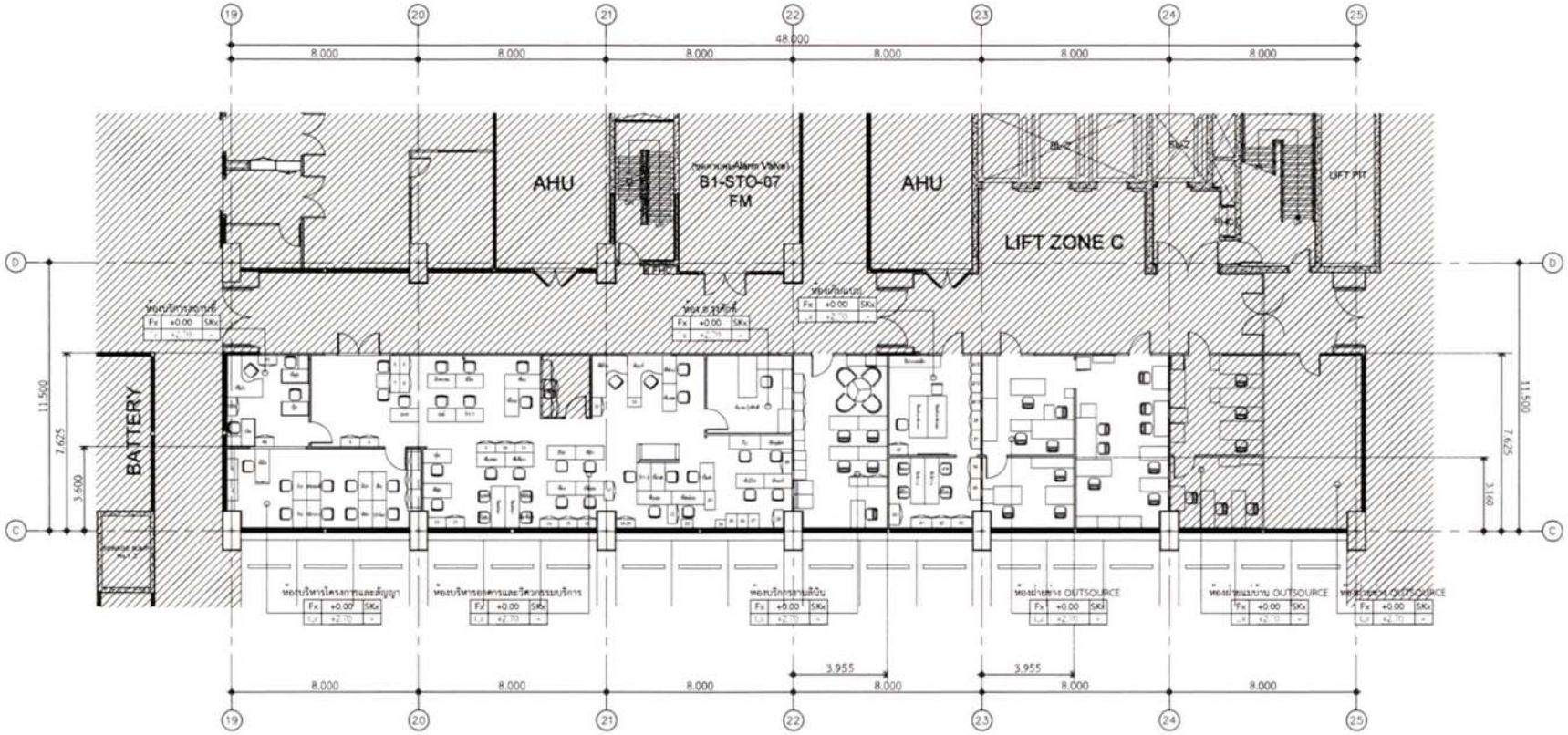

แปลนผังเฟอร์นิเจอร์ลอยตัว (เดิม)

แสดงตำแหน่งเฟอร์นิเจอร์/ที่นั่ง เจ้าหน้าที่

SCALE 1:200

หมายเหตุ :

- FL.to ST.=(+4.00) / FL.to CL.=(+2.70)
- ผู้รับจ้างต้องตรวจสอบประตูที่รื้อถอน หากชำรุดให้ซ่อมและทำความสะอาดให้เรียบร้อย
- พื้นที่สาธารณะของอาคารที่ผู้รับจ้างดำเนินการอยู่ต้องมีการป้องกันพื้นผิวและทำความสะอาดหลังการดำเนินการเสร็จสิ้นแล้ว
- หากภายในโครงการเกิดความเสียหายจากการกระทำของผู้รับจ้าง ให้ผู้รับจ้างแก้ไขให้เกิดเดิมของเดิม
- เฟอร์นิเจอร์ลอยตัวต่างๆ ให้อยู่ในความรับผิดชอบของผู้รับจ้าง ในการเคลื่อนย้ายไปยังตำแหน่งที่ผู้ว่าจ้างกำหนด

โรงพยาบาลศิริราชปิยมหาราชการุณย์

ศูนย์บริหารงานโครงการและออกแบบ

2 ถ. โพธิ์แก้ว แขวงศิริราช เขตบางกอกน้อย กรุงเทพมหานคร 10700

ห้ามนำแบบไปใช้งานก่อนได้รับอนุมัติโครงสร้าง

หน่วยงานเจ้าของโครงการ :

ศูนย์บริหารอาคารและระบบขนส่ง

ชื่อโครงการ :

งานปรับปรุงพื้นที่สำนักงาน FMT และ พื้นที่จอดรถหน้า Golden Place ชั้น B1

สถานที่ก่อสร้าง :

โรงพยาบาลศิริราชปิยมหาราชการุณ ชั้น B1 ZONE C

สถาปนิก :

พชร มาพมสุข	ภสถ. 22326
นภพร วงศ์ใหญ่	ภสถ. 23678
ภัทรกร ผองอุดม	

วิศวกรโครงสร้าง :

วิศวกรไฟฟ้า :

โชชิต ทองเหลือม	ภฟก. 43424

วิศวกรเครื่องกล :

พชิรพัฒน์ ชาติทอง	ภก. 43459

วิศวกรสุขาภิบาล :

วิศวกรสื่อสารคมนาคม :

FOR INFORMATION	
FOR PERMIT	
FOR TENDER	X
FOR CONSTRUCTION	
FOR AS-BUILT	

แบบแสดง :

แปลนผังเฟอร์นิเจอร์ลอยตัว (เดิม)

รหัสโครงการ :	REN.2568-001
ตรวจสอบโดย :	กฤษฎา รุจเศรษฐพงษ์ ภ.สถ. 3534
รวมแบบทั้งหมด	50 แผ่น
DRAWING NO.	ID1-06
REVISIONS	DATE
REV 0	30 ก.ค. 68

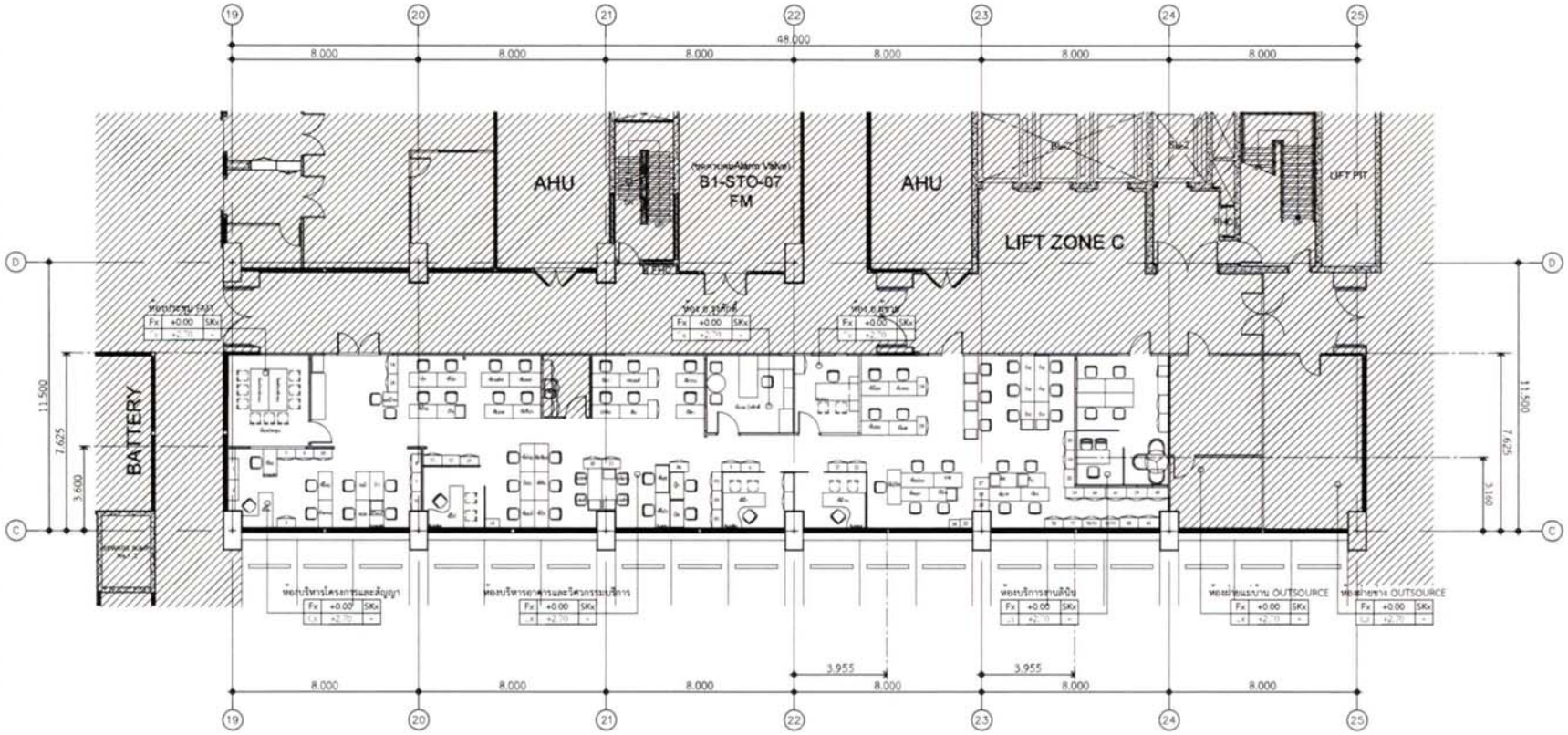

แปลนผังเฟอร์นิเจอร์ลอยตัว (ปรับปรุง)

แสดงตำแหน่งเฟอร์นิเจอร์/ที่นั่ง เจ้าหน้าที่

SCALE 1:200

หมายเหตุ :

- FL.to ST.=(+4.00) / FL.to CL.=(+2.70)
- ผู้รับจ้างต้องตรวจสอบประตูที่รื้อออก หากชำรุดให้ซ่อมและทำความสะอาดให้เรียบร้อย
- พื้นที่สาธารณะของอาคารที่ผู้รับจ้างดำเนินการอยู่ต้องมีการป้องกันพื้นผิวและทำความสะอาดหลังการดำเนินการเสร็จสิ้นแล้ว
- หากภายในโครงการเกิดความเสียหายจากการกระทำของผู้รับจ้าง ให้ผู้รับจ้างแก้ไขให้ใกล้เคียงของเดิม
- เฟอร์นิเจอร์ลอยตัวต่างๆ ให้อยู่ในความรับผิดชอบของผู้รับจ้าง ในการเคลื่อนย้ายไปในตำแหน่งที่ผู้ว่าจ้างกำหนด

โรงพยาบาลศิริราชปิยมหาราชการุณย์

ศูนย์บริการวิชาการและออกแบบ

2 ถ. วังหลัง แขวงศิริราช เขตบางกอกน้อย กรุงเทพมหานคร 10700

ห้ามนำแบบไปใช้งานก่อนได้รับอนุมัติเท่านั้น

หน่วยงานเจ้าของโครงการ :

สายบริหารอาคารและระบบสนับ

ชื่อโครงการ :

งานปรับปรุงพื้นที่สำนักงาน FMT และ พื้นที่ออกกำลังกาย Golden Place ชั้น B1

สถานที่ก่อสร้าง :

โรงพยาบาลศิริราชปิยมหาราชการุณ ชั้น B1 ZONE C

สถาปนิก :

พชร เกษมสุข	ภ.สถ. 22326
นภดร วงศ์ใหญ่	ภ.สถ. 23678
ภัทรกร ผองอุดม	

วิศวกรโครงสร้าง :

วิศวกรไฟฟ้า :

โชติช่วง ทองเหลือง	ภฟก. 43424

วิศวกรเครื่องกล :

พชิรพัฒน์ ชาติทอง	ภก. 43459

วิศวกรสุขาภิบาล :

วิศวกรสิ่งแวดล้อม :

FOR INFORMATION	
FOR PERMIT	
FOR TENDER	X
FOR CONSTRUCTION	
FOR ASBUILT	

แบบแสดง :

แปลนผังเฟอร์นิเจอร์ลอยตัว (ปรับปรุง)

รหัสโครงการ :	REN.2568-001
ตรวจสอบโดย :	กฤษฎา วุฒิศิลปกุล ส.สถ. 3534
รวมแบบทั้งหมด	10 แผ่น
DRAWING NO.	ID1-07
REVISIONS	DATE
REV.0	30 ก.ค. 68

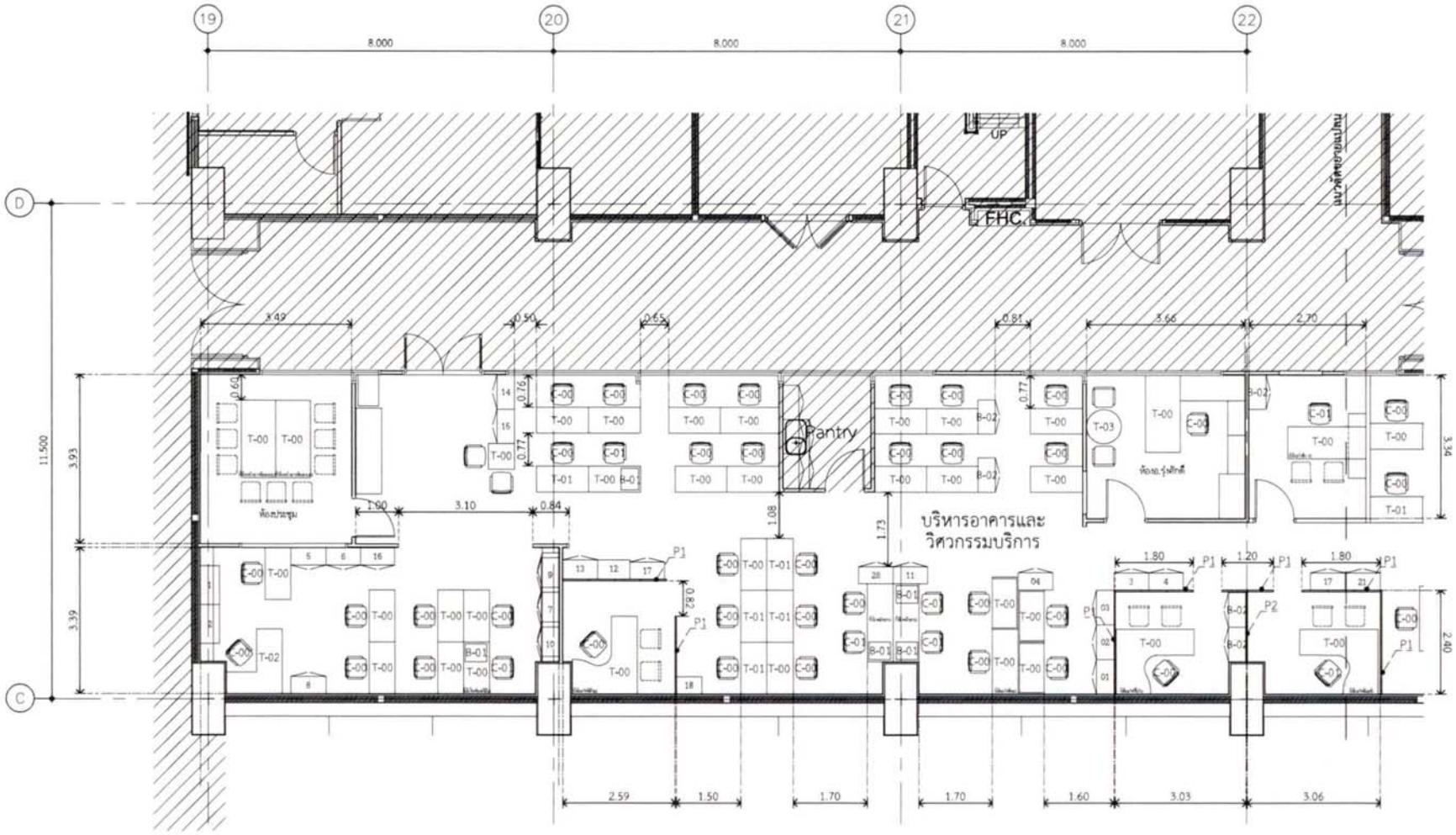

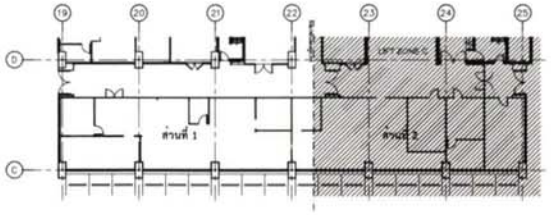

KEY PLAN C1

สัญลักษณ์	รายละเอียดเฟอร์นิเจอร์
C-00	เก้าอี้สำนักงานเดิม
C-01	เก้าอี้สำนักงาน + ที่รองศีรษะ,ขนาดเล่า โครงพลาสติก PP ขาอลูมิเนียม พรมเบาะเดี่ยน PU
P1	พาร์ทิชั่น ขนาด 600W x 30D x 1500H มม. ปิดผิวลามิเนต + ลูกฟักกระจก หนา 6 มม. ติดตั้งม่อน + เสาขบพร้อมขารับ
P2	พาร์ทิชั่น ขนาด 800W x 30D x 1500H มม. ปิดผิวลามิเนต + เสาขบพร้อมขารับ

สัญลักษณ์	รายละเอียดเฟอร์นิเจอร์
T-00	โต๊ะสำนักงานเดิม
T-01	โต๊ะสำนักงาน ไม้ Particle Board ปิดผิว Melamine ขนาด 1200W x 600D x 750H มม.
T-02	โต๊ะสำนักงาน ไม้ Particle Board ปิดผิว Melamine ขนาด 1500W x 600D x 1300W x 500D x 750H มม.
T-03	โต๊อกลม ไม้ Particle Board ปิดผิว Melamine ขนาด Ø900 x 750H มม.

แบบผังเฟอร์นิเจอร์ลอยตัว ส่วนที่ 1

SCALE 1:100

หมายเหตุ :

- ผู้รับจ้างต้องตรวจสอบสภาพหน้างาน ก่อนดำเนินงานทุกครั้ง หากมีข้อขัดแย้งกับแบบ ให้แจ้งก่อนดำเนินการ
- พื้นที่สาธารณะของอาคารที่ผู้รับจ้างดำเนินการอยู่ต้องมีการป้องกันพื้นผิวและทำความสะอาดหลังการดำเนินการเสร็จสิ้นแล้ว
- หากภายในโครงการเกิดความเสียหายจากการกระทำของผู้รับจ้าง ให้ผู้รับจ้างแก้ไขให้เกิดเดิมของเดิม

โรงพยาบาลศิริราชปิยมหาราชการุณย์

ส่วนบริหารงานก่อสร้างและซ่อมบำรุง

2 ถ. โรงพัก แขวงศิริราช เขตบางกอกน้อย กรุงเทพมหานคร 10700

ห้ามนำแบบไปใช้งานก่อนได้รับอนุมัติเท่านั้น

หน่วยงานเจ้าของโครงการ :

สายบริหารอาคารและระบบสนับ

ชื่อโครงการ :

งานปรับปรุงพื้นที่สำนักงาน EMT และ
พื้นที่ทางเดินหน้า Golden Place ชั้น B1

สถานที่ก่อสร้าง :

โรงพยาบาลศิริราชปิยมหาราชการุณ ชั้น B1 ZONE C

สถาปนิก :	
พชร เกษมสุข	ภ.สถ. 22326
นภพร วงศ์ใหญ่	ภ.สถ. 23678
ภัทรภร ผองอุดม	
วิศวกรโครงสร้าง :	
วิศวกรไฟฟ้า :	
โชติพัฒ ทองแหลือม	ภฟก. 43424
วิศวกรเครื่องกล :	
พชิพัฒน์ ชาติทอง	ภก. 43459
วิศวกรสุขาภิบาล :	
วิศวกรสิ่งแวดล้อม :	
FOR INFORMATION	
FOR PERMIT	
FOR TENDER	X
FOR CONSTRUCTION	
FOR AS-BUILT	
แบบแสดง :	แบบผังเฟอร์นิเจอร์ลอยตัว ส่วนที่ 1
รหัสโครงการ	REN.2568-001
ตรวจสอบโดย	เกษฎา รุ่งศิลปกุล ส.ผง. 3534
รวมแบบทั้งหมด	50 แผ่น
DRAWING NO.	ID1-08
REVISIONS	DATE
REV.0	30 ก.ค. 68

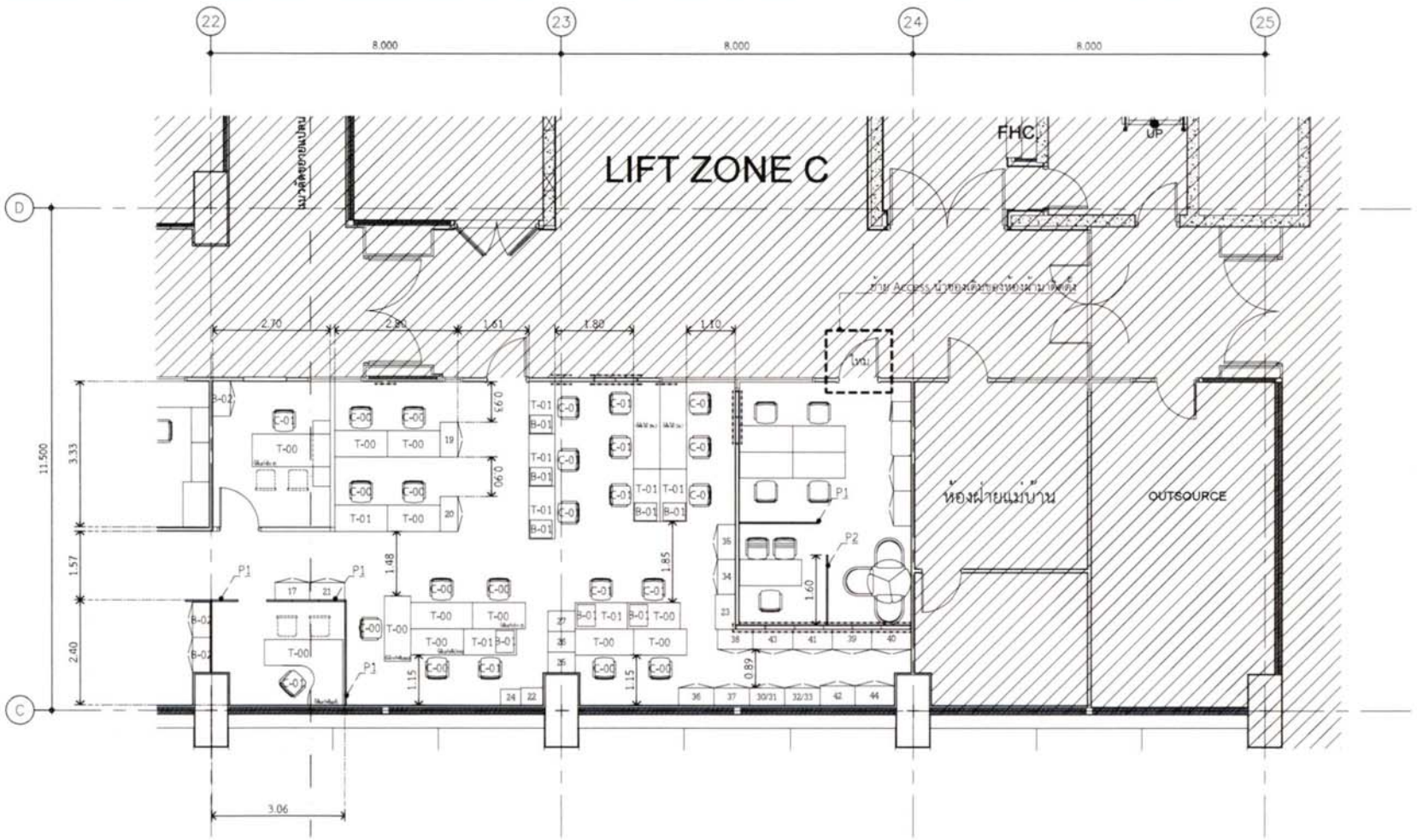

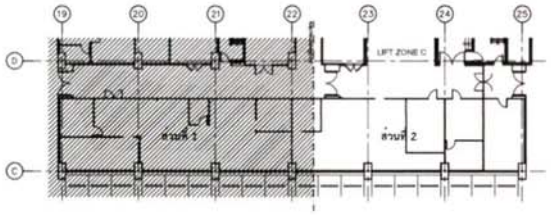

KEY PLAN C1

สัญลักษณ์	รายละเอียดเฟอร์นิเจอร์
C-00	เก้าอี้สำนักงานเดิม
C-01	เก้าอี้สำนักงาน + ที่รองศีรษะ ขาอลูมิเนียม ล้อพลาสติก PP ขาอลูมิเนียม พร้อมเบาะเบี้ยน PU
P1	พาร์ทิชั่น ขนาด 600W x 30D x 1500H มม. ปิดผิวลามิเนต + ลูกฟักกระจก หนา 6 มม. ติดฟิล์ม + เสาขบพร้อมขาวับ
P2	พาร์ทิชั่น ขนาด 800W x 30D x 1500H มม. ปิดผิวลามิเนต + เสาขบพร้อมขาวับ

สัญลักษณ์	รายละเอียดเฟอร์นิเจอร์
T-00	โต๊ะสำนักงานเดิม
T-01	โต๊ะสำนักงาน ไม้ Particle Board ปิดผิว Melamine ขนาด 1200W x 600D x 750H มม.
T-02	โต๊ะสำนักงาน ไม้ Particle Board ปิดผิว Melamine ขนาด 1500W x 600D x 1300W x 500D x 750H มม.
T-03	โต๊ะกลม ไม้ Particle Board ปิดผิว Melamine ขนาด Ø900 x 750H มม.

แบบผังเฟอร์นิเจอร์ลอยตัว ส่วนที่ 2

SCALE 1:100

โรงพยาบาลศิริราชปิยมหาราชการุณย์

ส่วนบริหารงานโครงการและซ่อมบำรุง

2 ถ. วังหลัง แขวงศิริราช เขตบางกอกน้อย กรุงเทพมหานคร 10700

ติดต่อแบบได้ที่อาคารสนุกเพื่อสุขภาพ

หน่วยงานเจ้าของโครงการ :

สายบริหารอาคารและระบบขนส่ง

ชื่อโครงการ :

งานปรับปรุงพื้นที่สำนักงาน FMT และ พื้นที่จอดรถหน้า Golden Place ชั้น B1

สถานที่ก่อสร้าง :

โรงพยาบาลศิริราชปิยมหาราชการุณ ชั้น B1 ZONE C

สถาปนิก :	
พชร เกตนสุข	ภ-สถ. 22326
นภพร วงศ์ใหญ่	ภ-สถ. 23678
ภัทรภร ผองอุดม	
วิศวกรโครงสร้าง :	
วิศวกรไฟฟ้า :	
ไชพิต ทองเหลือง	ภฟก. 43424
วิศวกรเครื่องกล :	
พชิพัฒน์ ชาติทอง	ภก. 43459
วิศวกรสุขาภิบาล :	
วิศวกรสิ่งแวดล้อม :	
FOR INFORMATION	
FOR PERMIT	
FOR TENDER	X
FOR CONSTRUCTION	
FOR AS-BUILT	
แบบแสดง :	แบบผังเฟอร์นิเจอร์ลอยตัว ส่วนที่ 2
รหัสโครงการ :	REN.2568-001
ตรวจสอบโดย :	กฤษฎา รุ่นเลิศกุศล ส-สถ. 3534
รวมแบบทั้งหมด	10 แผ่น
DRAWING NO.	ID1-09
REVISIONS	DATE
REV.0	30 ก.ค. 68

หมายเหตุ :

- ผู้รับจ้างต้องตรวจสอบสภาพหน้างาน ก่อนดำเนินงานทุกครั้ง หากมีข้อขัดแย้งกับแบบ ให้แจ้งก่อนดำเนินการ
- พื้นที่สาธารณะของอาคารที่ผู้รับจ้างดำเนินการอยู่ต้องมีการป้องกันพื้นผิวและทำความสะอาดหลังการดำเนินการเสร็จสิ้นแล้ว
- หากภายในโครงการเกิดความเสียหายจากการกระทำของผู้รับจ้าง ให้ผู้รับจ้างแก้ไขให้เกิดเสียของเดิม

รายการเฟอร์นิเจอร์

รายการประกอบแบบ			
สัญลักษณ์	รูปภาพประกอบ	รายละเอียด	
T1		โต๊ะเจ้าหน้าที่ (จัดซื้อ)	
		ขนาด	1200W x 600D x 750H มม.
		วัสดุ	ไม้ Particle Board หนา 25มม. ปิดผิวด้วย Melamine Resin Film ลายไม้ ปิดขอบด้วย PVC หนา 2 มม. สีเดียวกันกับ TOP เจาะรูร้อยสายไฟ 1 ช่อง / ขาเหล็กกล่องสี่เหลี่ยม 4 ขา สีขาว Powder Coat / มีบังไป๋ ไม้ Particle Board หนา 12มม. ปิดผิวด้วย Melamine ปิดขอบด้วย PVC หนา 0.45มม. สีขาว + รางไฟใต้โต๊ะ
		ยี่ห้อ	1. Workscape 2. FERRIC 3. Perfect Office Furniture หรือที่มีคุณภาพดีกว่าหรือเทียบเท่า
T2		โต๊ะเจ้าหน้าที่ (จัดซื้อ)	
		ขนาด	1500W x 600D x 1300W x 500D x 750H มม.
		วัสดุ	ไม้ Particle Board หนา 25มม. ปิดผิวด้วย Melamine Resin Film ลายไม้ ปิดขอบด้วย PVC หนา 2 มม. สีเดียวกันกับ TOP เจาะรูร้อยสายไฟ 1 ช่อง / ขาเหล็กกล่องสี่เหลี่ยม 5 ขา สีขาว Powder Coat / มีบังไป๋ ไม้ Particle Board หนา 12มม. ปิดผิวด้วย Melamine ปิดขอบด้วย PVC หนา 0.45มม. สีขาว + รางไฟใต้โต๊ะ
		ยี่ห้อ	1. Workscape 2. FERRIC 3. Perfect Office Furniture หรือที่มีคุณภาพดีกว่าหรือเทียบเท่า
T3		โต๊ะประชุมเล็ก (จัดซื้อ)	
		ขนาด	Ø900 x 750H มม.
		วัสดุ	ไม้ Particle Board หนา 25มม. ปิดผิวด้วย Melamine Resin Film ลายไม้ ปิดขอบด้วย PVC หนา 2 มม. สีเดียวกันกับ TOP / ขาเหล็กกล่องสี่เหลี่ยม 4 ขา สีขาว Powder Coat
		ยี่ห้อ	1. Workscape 2. FERRIC 3. Perfect Office Furniture หรือที่มีคุณภาพดีกว่าหรือเทียบเท่า

รายการประกอบแบบ			
สัญลักษณ์	รูปภาพประกอบ	รายละเอียด	
C1		เก้าอี้เจ้าหน้าที่ (จัดซื้อ)	
		ขนาด	650W x 580D x 1190-1290H มม.
		วัสดุ	เก้าอี้ปรับระดับ / หนักพิง + เบาะ + ที่รองศีรษะแยกชิ้น หุ้มด้วยผ้า โครงพนักพิงเป็นพลาสติก PP สีดำ ขึงด้วยตาข่าย Polyester พร้อมด้วยรองหลัง Lumbar Support เท้าแขน พลาสติก PP สีดำ ปรับระดับได้ / ขาอลูมิเนียมปัดเงา 5 แฉก พร้อมล้อเลื่อน PU รับน้ำหนักได้ 120 กก.
		ยี่ห้อ	1. Workscape 2. FERRIC 3. Perfect Office Furniture หรือที่มีคุณภาพดีกว่าหรือเทียบเท่า
B1		ตู้เก็บของ 2 ลิ้นชัก ล้อเลื่อน (จัดซื้อ)	
		ขนาด	410W x 500D x 650H มม.
		วัสดุ	ไม้ Particle Board TOP หนา 19มม. / ปิดผิวด้วย Melamine Resin Film สีขาว ปิดขอบด้วย PVC หนา 2 มม. / Body หนา 16มม. / ปิดผิวด้วย Melamine Resin Film สีขาว ปิดขอบด้วย PVC หนา 0.45 มม. สีขาว มือจับอลูมิเนียม พร้อมกุญแจล็อค
		ยี่ห้อ	1. Workscape 2. FERRIC 3. Perfect Office Furniture หรือที่มีคุณภาพดีกว่าหรือเทียบเท่า
B2		ตู้เก็บของบานเปิดคู่ (จัดซื้อ)	
		ขนาด	800W x 400D x 850H มม.
		วัสดุ	ไม้ Particle Board TOP หนา 19มม. / ปิดผิวด้วย Melamine Resin Film สีขาว ปิดขอบด้วย PVC หนา 2 มม. / Body หนา 16มม. / ปิดผิวด้วย Melamine Resin Film สีขาว ปิดขอบด้วย PVC หนา 0.45 มม. สีขาว มือจับอลูมิเนียม พร้อมกุญแจล็อค
		ยี่ห้อ	1. Workscape 2. FERRIC 3. Perfect Office Furniture หรือที่มีคุณภาพดีกว่าหรือเทียบเท่า

รายการประกอบแบบ			
สัญลักษณ์	รูปภาพประกอบ	รายละเอียด	
P1 (0.60)		พาร์ทิชั่น (จัดซื้อ)	
		ขนาด	600W x 30D x 1500H มม.
		วัสดุ	โครงโลหะ อบสีขาว ปิดผิวลามิเนต ลายไม้ ระบุสีภายหลัง + ลูกฟักกระจก หนา 6มม. ติดฟิล์ม + เสาจบสูง 1500 มม. พร้อมขารับ
		ยี่ห้อ	1. Workscape 2. FERRIC 3. Perfect Office Furniture หรือที่มีคุณภาพดีกว่าหรือเทียบเท่า
P2 (0.80)		พาร์ทิชั่น (จัดซื้อ)	
		ขนาด	800W x 30D x 1500H มม.
		วัสดุ	โครงโลหะ อบสีขาว ปิดผิวลามิเนต ลายไม้ ระบุสีภายหลัง + เสาจบสูง 1500 มม. พร้อมขารับ
		ยี่ห้อ	1. Workscape 2. FERRIC 3. Perfect Office Furniture หรือที่มีคุณภาพดีกว่าหรือเทียบเท่า

โรงพยาบาลศิริราชปิยมหาราชการุณย์

ส่วนบริหารงานโครงการและผลผลิตกายภาพ

2 ถ. วังหลัง แขวงศิริราช เขตบางกอกน้อย กรุงเทพมหานคร 10700

ห้ามมิให้นำแบบไปใช้งานก่อนได้รับอนุมัติจากผู้ออกแบบ

หน่วยงานเจ้าของโครงการ :

สายบริหารงานกายภาพและระบบสนับสนุน

ชื่อโครงการ :

งานปรับปรุงพื้นที่สำนักงาน FMT และพื้นที่จอดรถหน้า Golden Place ชั้น B1

สถานที่ก่อสร้าง :

โรงพยาบาลศิริราชปิยมหาราชการุณ ชั้น B1 ZONE C

สถาปนิก :	
พชร เกษมสุข	ภ.สถ. 22326
นภพร วงศ์ใหญ่	ภ.สถ. 23678
ภัทรภา ผองอุดม	
วิศวกรโครงสร้าง :	
วิศวกรไฟฟ้า :	
ไชยพัฒ ทองเหลือง	ภฟก. 43424
วิศวกรเครื่องกล :	
พรัฟผณ ชาติทอง	ภก. 43459
วิศวกรสุขาภิบาล :	
วิศวกรสื่อสารและคอมพิวเตอร์ :	
FOR INFORMATION	
FOR PERMIT	
FOR TENDER	X
FOR CONSTRUCTION	
FOR ASBUILT	

แบบแสดง :

รายการเฟอร์นิเจอร์

รหัสโครงการ	REN.2568-001
ตรวจสอบโดย	กฤษฎา รุ่งลิศกุลพร ส.สถ. 3534
รวมแบบทั้งหมด	50 แผ่น
DRAWING NO.	ID1-10
REVISIONS	DATE
REV.0	30 ก.ค. 68

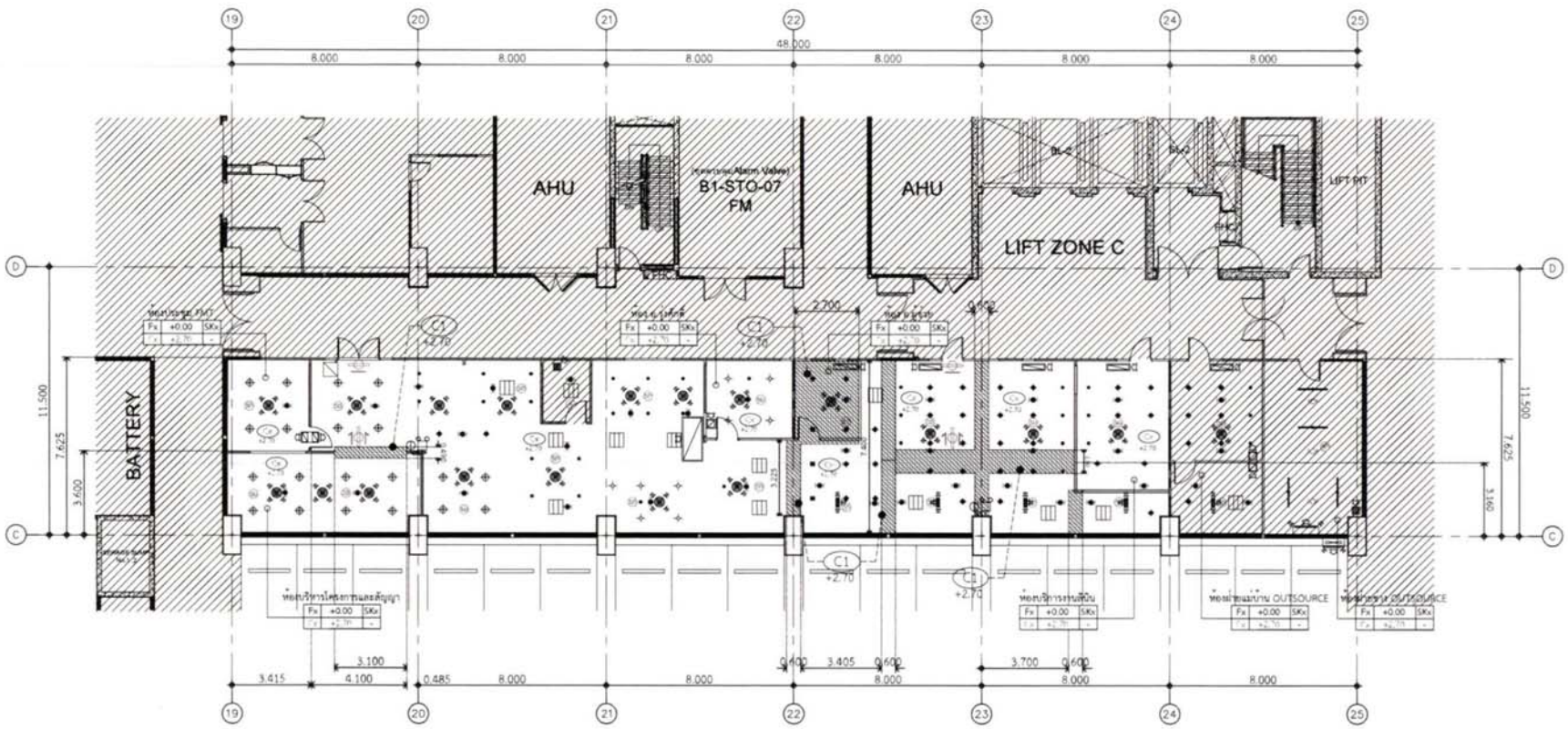

แปลนผ้าเพดาน Office FMT

SCALE 1:200

รายการประกอบแบบงานรื้อถอน	
สัญลักษณ์	รายละเอียด
	แสดงบริเวณที่ไม่มีการปรับปรุง
	แสดงบริเวณที่มีการซ่อมแซมผ้าเพดาน จากการรื้อถอนผนัง

สัญลักษณ์	วัสดุผ้าเพดาน
Cx*	ผ้าเพดาน ของเดิมโครงการ เก็บความเรียบร้อย (ผ้าฝ้าเปลี่ยน โครงสร้างทั่วไป)
Cx	ผ้าเพดาน ของเดิมโครงการ (ผ้าอิปซั่มบอร์ด ชนิดธรรมดา หนา 9มม.)
C1	ผ้าเพดานโครงคร่าวโลหะชุบสังกะสี กรุแผ่นยิปซั่มบอร์ด ชนิดธอบลาด หนา 9 มม. ฉาบรอยต่อเรียบทาสีขาว
C2	ผ้าเพดานโครงคร่าว ที-บาร์ รางแผ่นอะคูสติก ขนาด 1200 x 600 มม.

สัญลักษณ์	รายละเอียด
ระบบไฟฟ้าและแสงสว่าง	ERDC205H-2x18w. TCD.+ Floating Glass 18w,4000K
	RDC155V/S-18w. TCD. 18w,4000K
	DL56G-236TCL. 36w,4000K
ระบบปรับอากาศและระบายอากาศ	SUPPLY AIR GRILLE
	TRANSFER AIR GRILLE
	RETURN AIR REGISTER
ระบบดับเพลิงและระบบสื่อสาร	SMOKE DETECTOR
	HEAT DETECTOR
	สปริงเกอร์ แบบหัวคว่ำ (PENDENT)
	ป้ายทางหนีไฟ ติดผนัง ยี่ห้อ Dyn., รุ่น XLF-S1YN-2A 5lm 2หน้า (ชนิดเดียวกับของ รห.)
	ป้ายทางหนีไฟ ติดผนัง ยี่ห้อ Dyn., รุ่น XLF-S1YN-1A 5lm 1หน้า (ชนิดเดียวกับของ รห.)
	โคมฉุกเฉิน ชนิดดอยต์ LED ยี่ห้อ D.rio รุ่น LFU-12PAT.SDI 3.5Wh. (ชนิดเดียวกับของ รห.)

โรงพยาบาลศิริราชปิยมหาราชการุณย์

ส่วนบริหารงานโครงการและออกแบบ

2 ถ. วังหลัง แขวงศิริราช เขตบางกอกน้อย กรุงเทพมหานคร 10700

ห้ามนำแบบไปใช้งานก่อนได้รับอนุมัติเท่านั้น

หน่วยงานเจ้าของโครงการ :
ส่วนบริหารงานการแพทย์ระบบหลัง

ชื่อโครงการ :
งานปรับปรุงพื้นที่สำนักงาน FMT และพื้นที่จอดรถด้า Golden Place ชั้น B1

สถานที่ก่อสร้าง :
โรงพยาบาลศิริราชปิยมหาราชการุณ ชั้น B1 ZONE C

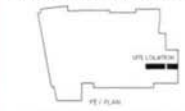

สถาปนิก :	
พชร เกษมสุข	ภ.สถ. 22326
นภพร วงศ์ใหญ่	ภ.สถ. 23678
ภัทรภร ผองสุดม	
วิศวกรโครงสร้าง :	
วิศวกรไฟฟ้า :	
โชนิต ทองเหลือง	ภฟก. 43424
วิศวกรเครื่องกล :	
พชิพัฒน์ ชาติทอง	ภก. 43459
วิศวกรสุขาภิบาล :	
วิศวกรสื่อสารและเตือนภัย :	

FOR INFORMATION	
FOR PERMIT	
FOR TENDER	X
FOR CONSTRUCTION	
FOR ASBUILT	

แบบแสดง :
แปลนผ้าเพดาน Office FMT

รหัสโครงการ	REN.2568-001
ตรวจสอบโดย :	กฤษฎา รงค์คงทรัพย์ ส.สถ. 3534
รวมแบบทั้งหมด	50 แผ่น
DRAWING NO.	ID1-11
REVISIONS	DATE
REV.0	30 ก.ค. 68

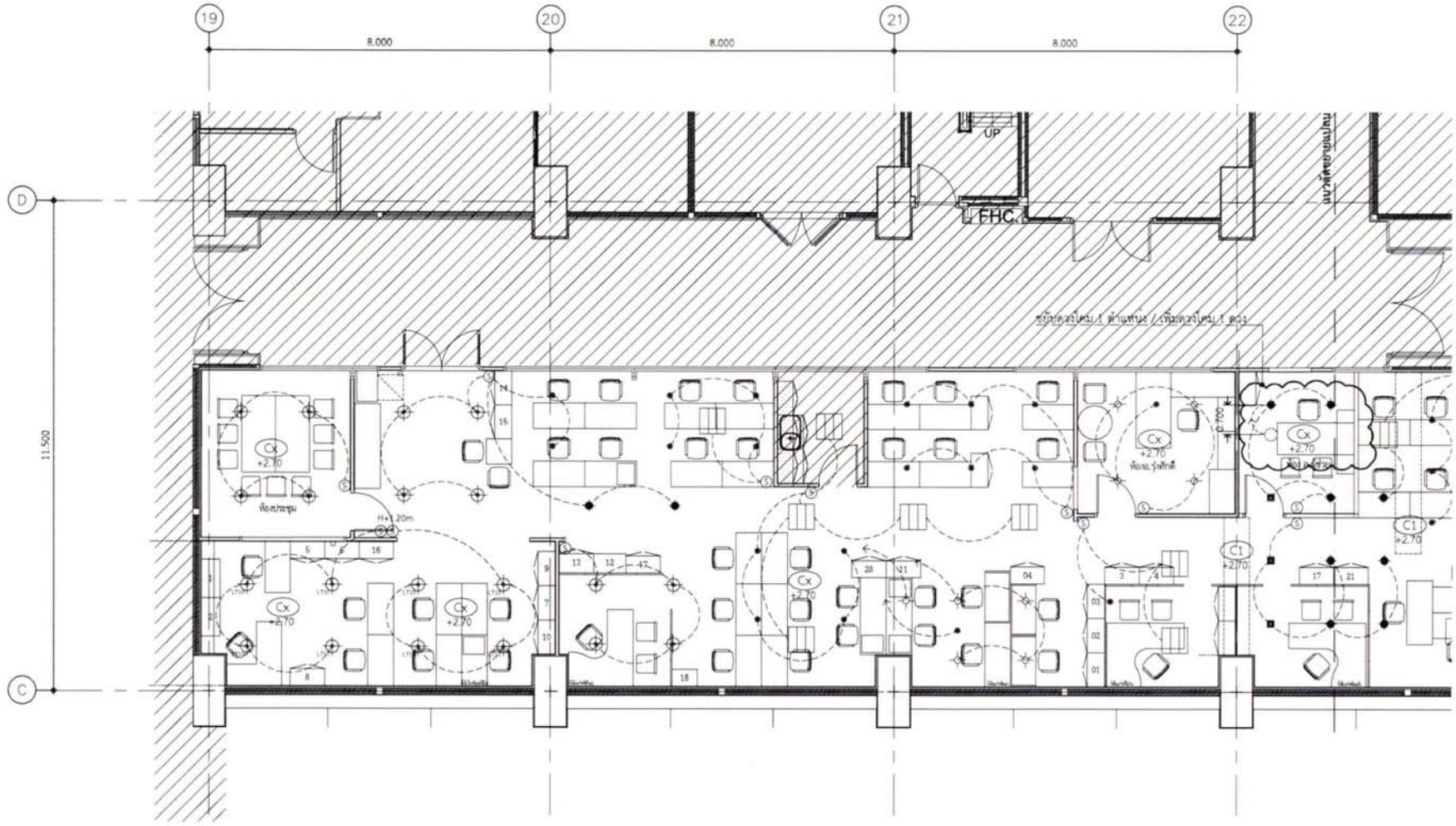

แบบแปลนระบบไฟฟ้าแสงสว่าง ส่วนที่ 1

SCALE 1:100

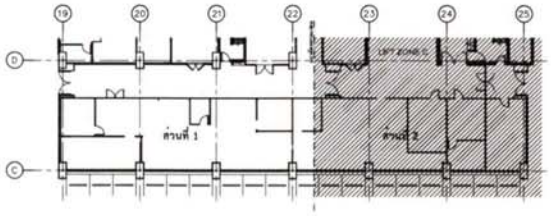

KEY PLAN Z1

สัญลักษณ์	รายละเอียด
L71	ERDC2059+2x18w. TCD + Floating Glass 18w,40K/IP
L71	RDC155VS-18w. TTD. 18w,40K/K
L71	DLS2x0+2x36TCL. 3mw,40K/K
S	สวิตซ์ ทางเดียว แบบมีไฟบ่ง ติดตั้งความสูง +1.20ม.
○	เส้นประแสดงตำแหน่งดวงโคมเดิม ที่ย้ายตำแหน่ง

สัญลักษณ์	วัสดุผ้าเพดาน
Cx*	ผ้าเพดาน ของเดิมโครงการ เก็บความเรียบร้อย (ผ้าผิวเปลือย โครงสร้างทั่วไป)
Cx	ผ้าเพดาน ของเดิมโครงการ (ผ้าอิบซั่มบอร์ด ชนิดธรรมดา หนา 9มม.)
C1	ผ้าเพดานโครงคร่าวโลหะชุบสังกะสี กรุแผ่นยิปซั่มบอร์ด ชนิดชอบลาด หนา 9 มม. ฉาบรอยต่อเรียบทาสีขาว
C2	ผ้าเพดานโครงคร่าว ที-บาร์ วางแผ่นอะคูสติก ขนาด 1200 x 600 มม.

รายการประกอบแบบ	
สัญลักษณ์	รายละเอียด
	แสดงบริเวณที่ไม่มีการปรับปรุง
	แสดงบริเวณที่มีการปรับปรุง

หมายเหตุ :

- ผู้รับจ้างต้องตรวจสอบสภาพหน้างาน ก่อนดำเนินงานทุกครั้ง หากมีข้อขัดแย้งกับแบบ ให้แจ้งก่อนดำเนินการ
- พื้นที่สาธารณะของอาคารที่ผู้รับจ้างดำเนินการอยู่ต้องมีการป้องกันพื้นผิวและทำความสะอาดหลังการดำเนินการเสร็จสิ้นแล้ว
- หากภายในโครงการเกิดความเสียหายจากการกระทำของผู้รับจ้าง ให้ผู้รับจ้างแก้ไขให้ปลอดภัยของเดิม

หมายเหตุ :

- งานระบบไฟฟ้าแสงสว่าง ดวงโคมทั้งหมดที่แสดงในแบบแปลน เป็นดวงโคมของเดิม ตามแบบเป็นการแสดงการย้ายตำแหน่งเท่านั้น

โรงพยาบาลศิริราชปิยมหาราชการุณย์

ส่วนบริหารงานโครงการและออกแบบ

2 ถ. โพษณ์ บางศิริราช สมเด็จเจ้าฟ้า กรุงธนบุรี 10700

ห้ามนำแบบไปใช้งานก่อนได้รับอนุมัติจากเจ้าของ

หน่วยงานผู้รับของโครงการ :

สายบริหารงานสนับสนุนระบบสนง

ชื่อโครงการ :

งานปรับปรุงพื้นที่สำนักงาน FMT และ พื้นที่ตลาดหน้า Golden Place ชั้น B1

สถานที่ก่อสร้าง :

โรงพยาบาลศิริราชปิยมหาราชการุณ ชั้น B1 ZONE C

สถาปนิก :	
พชร เกษมสุข	ภ.สถ. 22326
นภพร วงศ์ใหญ่	ภ.สถ. 23678
ภัทรภร ผองสุดม	
วิศวกรโครงสร้าง :	
วิศวกรไฟฟ้า :	
ไชยัช ทองเหลือง	ภฟก. 43424
วิศวกรเครื่องกล :	
พชิพัฒน์ ชาติทอง	ภก. 43459
วิศวกรสุขาภิบาล :	
วิศวกรสิ่งแวดล้อม :	
FOR INFORMATION	
FOR PERMIT	
FOR TENDER	X
FOR CONSTRUCTION	
FOR AS BUILT	
แบบแสดง :	แบบแปลนระบบไฟฟ้าแสงสว่าง ส่วนที่ 1
รหัสโครงการ :	REN.2568-001
ตรวจสอบโดย :	กฤษฎา รุ่งเลิศสกุล ส.สถ. 3534
รวมแบบทั้งหมด	50 แผ่น
DRAWING NO.	EE1-01
REVISIONS	DATE
REV.0	30 ก.พ. 68

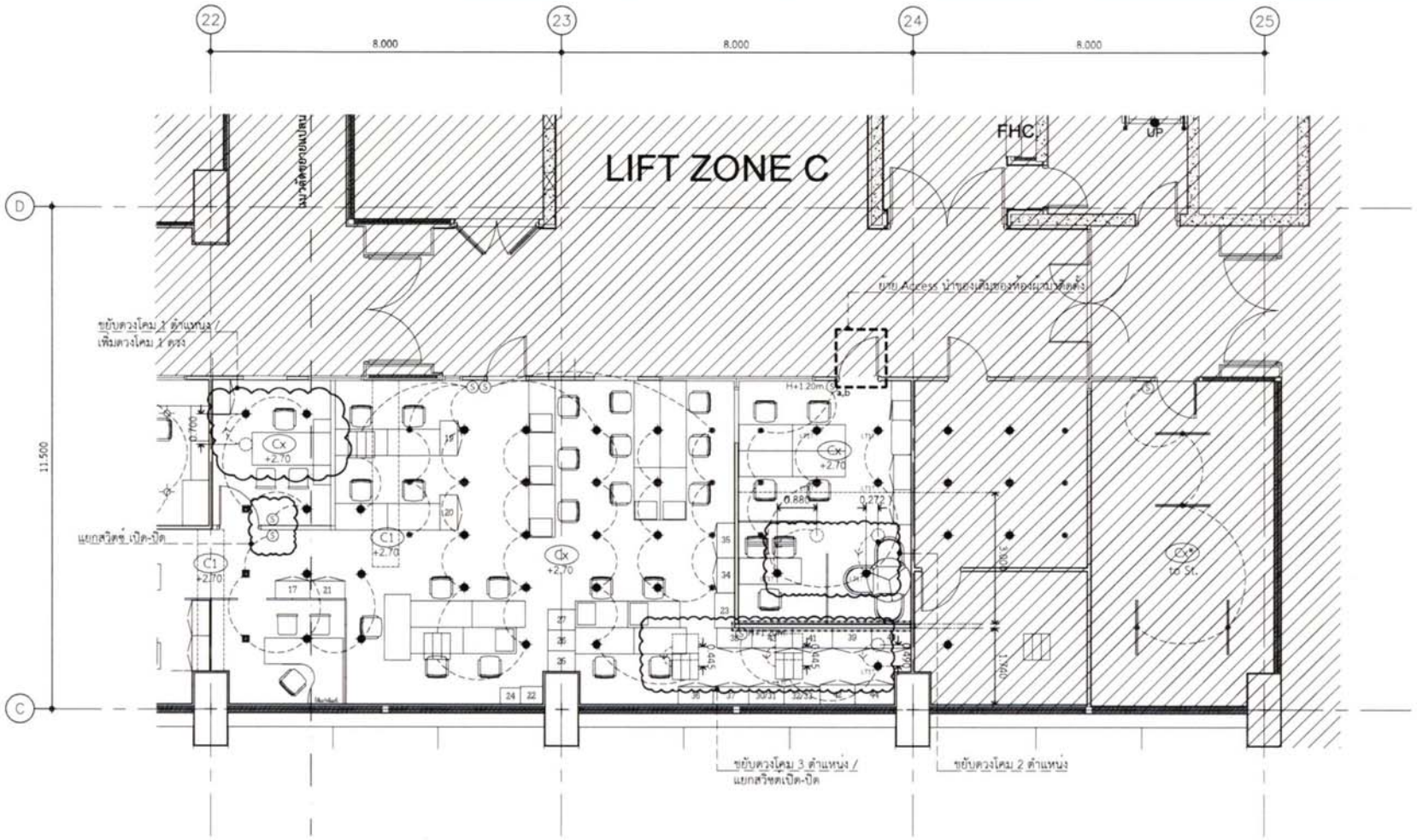

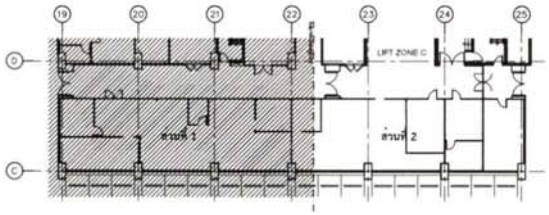

KEY PLAN Z1

แบบแปลนระบบไฟฟ้าแสงสว่าง ส่วนที่ 2

SCALE 1:100

สัญลักษณ์	รายละเอียด
LT01	ERDC2G594-2x14w. T.D.+ Floating Glass 14w,3000K
LT02	RDF155W/S-18w. T/D. 18w,3000K
LT03	DLS6G-23-TCL. 6w,4000K
S	สวิตช์ ทางเดียว แบบฝังผนัง ติดตั้งความสูง +1.20m
○	เต้ารับแสดงตำแหน่งเครื่องใช้ไฟฟ้าที่ติดตั้งตำแหน่ง

สัญลักษณ์	วัสดุผ้าเพดาน
Cx*	ผ้าเพดาน ของเดิมโครงการ เก็บความเรียบร้อย (ผ้าผิวเปลือย โครงสร้างทั่วไป)
Cx	ผ้าเพดาน ของเดิมโครงการ (ผ้ายิปซั่มบอร์ด ชนิดธรรมดา หนา 9มม.)
C1	ผ้าเพดานโครงคร่าวโลหะชุบสังกะสี กรุแผ่นยิปซั่มบอร์ด ชนิดขอบลาด หนา 9 มม. ฉาบรอยต่อเรียบทาสีขาว
C2	ผ้าเพดานโครงคร่าว ที-บาร์ วางแผ่นอะคูสติก ขนาด 1200 x 600 มม.

สัญลักษณ์	
	แสดงบริเวณที่ไม่มีการปรับปรุง

หมายเหตุ :

- งานระบบไฟฟ้าแสงสว่าง ดวงโคมทั้งหมดที่แสดงในแบบแปลน เป็นดวงโคมของเดิม ตามแบบเป็นการแสดงการย้ายตำแหน่งเท่านั้น

หมายเหตุ :

- ผู้รับจ้างต้องตรวจสอบสภาพหน้างาน ก่อนดำเนินงานทุกครั้ง หากมีข้อขัดแย้งกับแบบ ให้แจ้งก่อนดำเนินการ
- พื้นที่สาธารณะของอาคารที่ผู้รับจ้างดำเนินการอยู่ต้องมีการป้องกันพื้นผิวและทำความสะอาดหลังการดำเนินการเสร็จสิ้นแล้ว
- หากภายในโครงการเกิดความเสียหายจากการกระทำของผู้รับจ้าง ให้ผู้รับจ้างแก้ไขให้เกิดเสียของเดิม

โรงพยาบาลศิริราชปิยมหาราชการุณย์

ส่วนบริหารงานโครงการและออกแบบ

2 ถ. วังหลัง แขวงศิริราช เขตบางกอกน้อย กรุงเทพมหานคร 10700

ศิลปะและไม้ดักน่าคลไฟฟ้าและอุปกรณ์ห้องน้ำห้องส้วม

หน่วยงานเจ้าของโครงการ :

สายบริหารงานการและระบบขนส่ง

ชื่อโครงการ :

งานปรับปรุงพื้นที่สำนักงาน FMT และ พื้นที่จอดรถหน้า Golden Place ชั้น B1

สถานที่ก่อสร้าง :

โรงพยาบาลศิริราชปิยมหาราชการุณ ชั้น B1 ZONE C

สถาปนิก :	
พชร. เกษมสุข	ภ.สถ. 22326
นภพร วงศ์ใหญ่	ภ.สถ. 23678
ภัทรภร ผองอุดม	
วิศวกรโครงสร้าง :	
วิศวกรไฟฟ้า :	
โชษิต ทองเหลือง	ภฟก. 43424
วิศวกรเครื่องกล :	
พชัพัฒน ชาติทอง	ภก. 43459
วิศวกรสุขาภิบาล :	
วิศวกรสิ่งแวดล้อม :	
FOR INFORMATION	
FOR PERMIT	
FOR TENDER	X
FOR CONSTRUCTION	
FOR ASBUILT	
แบบแสดง :	
แบบแปลนระบบไฟฟ้าแสงสว่าง ส่วนที่ 2	
รหัสโครงการ :	REN.2568-001
ตรวจสอบโดย	กฤษฎา รุ่งศิลปกุลพร ส.สถ. 3334
รวมแบบทั้งหมด	50 แผ่น
DRAWING NO.	EE1-02
REVISIONS	DATE
REV.0	30 ก.ค. 68

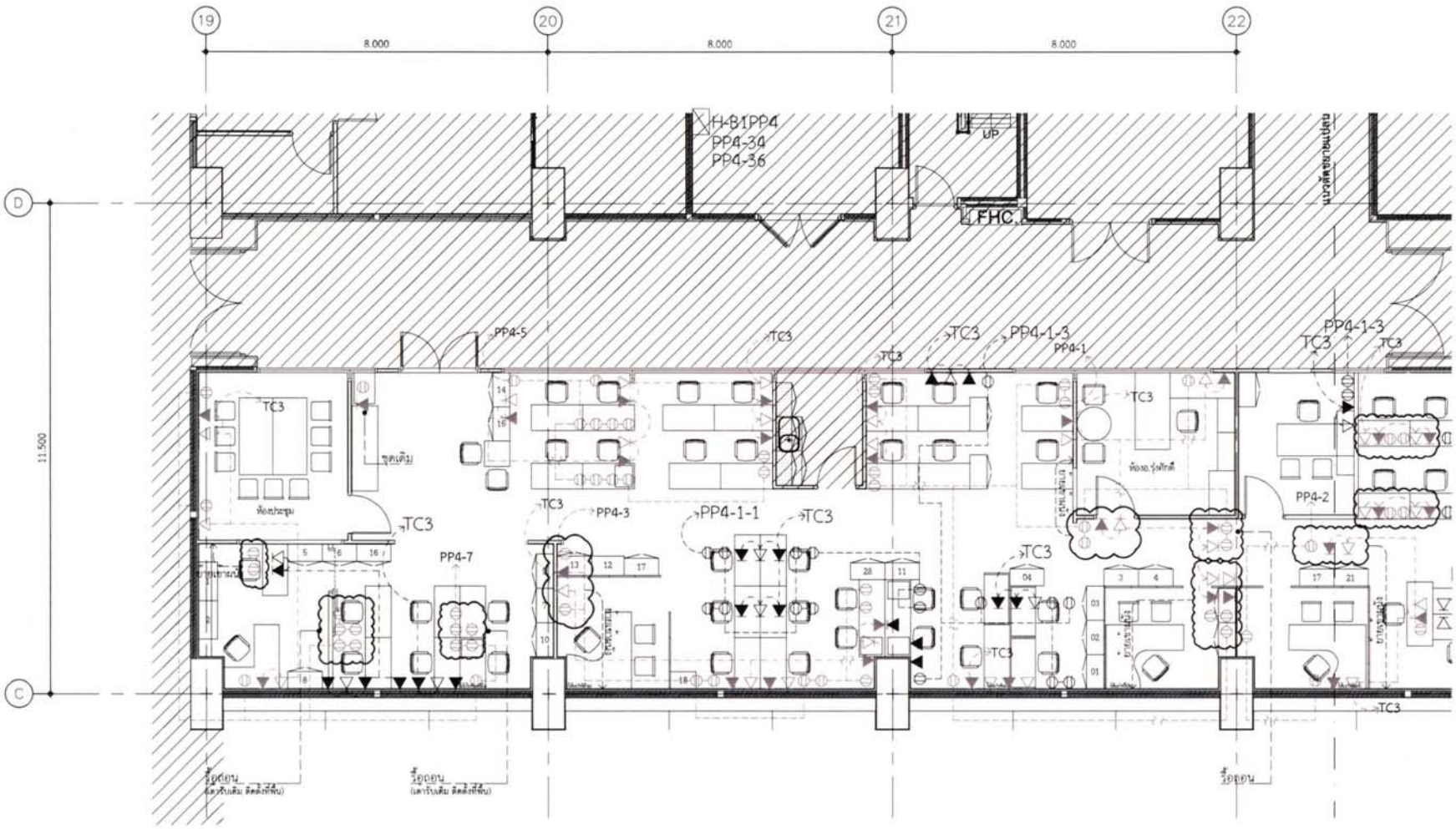

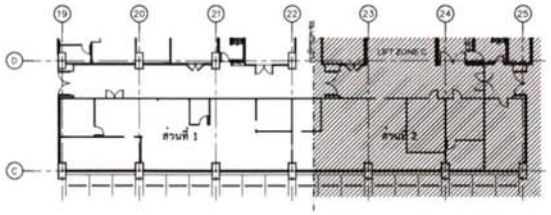

KEY PLAN

หมายเหตุ :

- ผู้รับจ้างต้องตรวจสอบสภาพหน้างาน ก่อนดำเนินงานทุกครั้ง
- เต้ารับไฟฟ้า โทรศัพท์ และคอมพิวเตอร์ ให้ติดตั้งเข้ามนังที่ใกล้เคียง พร้อม Wiring สายเข้าตำแหน่งเดิมทำงาน

แบบแปลนผังเต้ารับไฟฟ้า โทรทัศน์ โทรศัพท์ และคอมพิวเตอร์ ส่วนที่ 1

SCALE 1:100

สัญลักษณ์	รายละเอียด
(ของเดิม) (ของใหม่)	COMPUTER OUTLET RJ 45 TYPE
(ของเดิม) (ของใหม่)	TELEPHONE OUTLET RJ 45 TYPE
(ของเดิม) (ของใหม่)	DUPLEX RECCEPTACLE OUTLET 220v

รายการประกอบแบบ	
สัญลักษณ์	รายละเอียด
	แสดงบริเวณที่ไม่มีการปรับปรุง
	แสดงบริเวณที่มีการปรับปรุง

โรงพยาบาลศิริราชปิยมหาราชการุณย์

ส่วนบริหารงานโครงการและออกแบบ

2 ถ. โรจนะ แขวงศิริราช เขตบางกอกน้อย กรุงเทพมหานคร 10700

ห้ามมิให้นำแบบไปใช้ประโยชน์ก่อนได้รับอนุมัติเท่านั้น

หน่วยงานเจ้าของโครงการ :

สายบริหารอาคารและระบบสนับ

ชื่อโครงการ :

งานปรับปรุงพื้นที่สำนักงาน FMT และ ชั้นล็อบบี้หน้า Golden Place ชั้น B1

สถานที่ก่อสร้าง :

โรงพยาบาลศิริราชปิยมหาราชการุณ ชั้น B1 ZONE C

สถาปนิก :	
พชร มาทนสุข	ภ.สถ. 22326
นภาพร วงศ์ใหญ่	ภ.สถ. 23678
ภัทรภร ผองอุดม	
วิศวกรโครงสร้าง :	
วิศวกรไฟฟ้า :	
โชจิต ทองเหมือน	ภฟก. 43424
วิศวกรเครื่องกล :	
พชิพัฒน์ ชาลีทอง	ภก. 43459
วิศวกรสุขาภิบาล :	
วิศวกรสิ่งแวดล้อม :	

FOR INFORMATION	
FOR PERMIT	
FOR TENDER	X
FOR CONSTRUCTION	
FOR AS-BUILT	

แบบแสดง :

แบบแปลนผังเต้ารับไฟฟ้า โทรทัศน์ โทรศัพท์ และคอมพิวเตอร์ ส่วนที่ 1

รหัสโครงการ :	REN.2568-001
ตรวจสอบโดย :	กฤษฎา รุ่งศิลปกุล ส.สถ. 3534
รวมแบบทั้งหมด	10 แผ่น
DRAWING NO.	EE1-03
REVISIONS	DATE
REV.0	30 ก.ค. 68

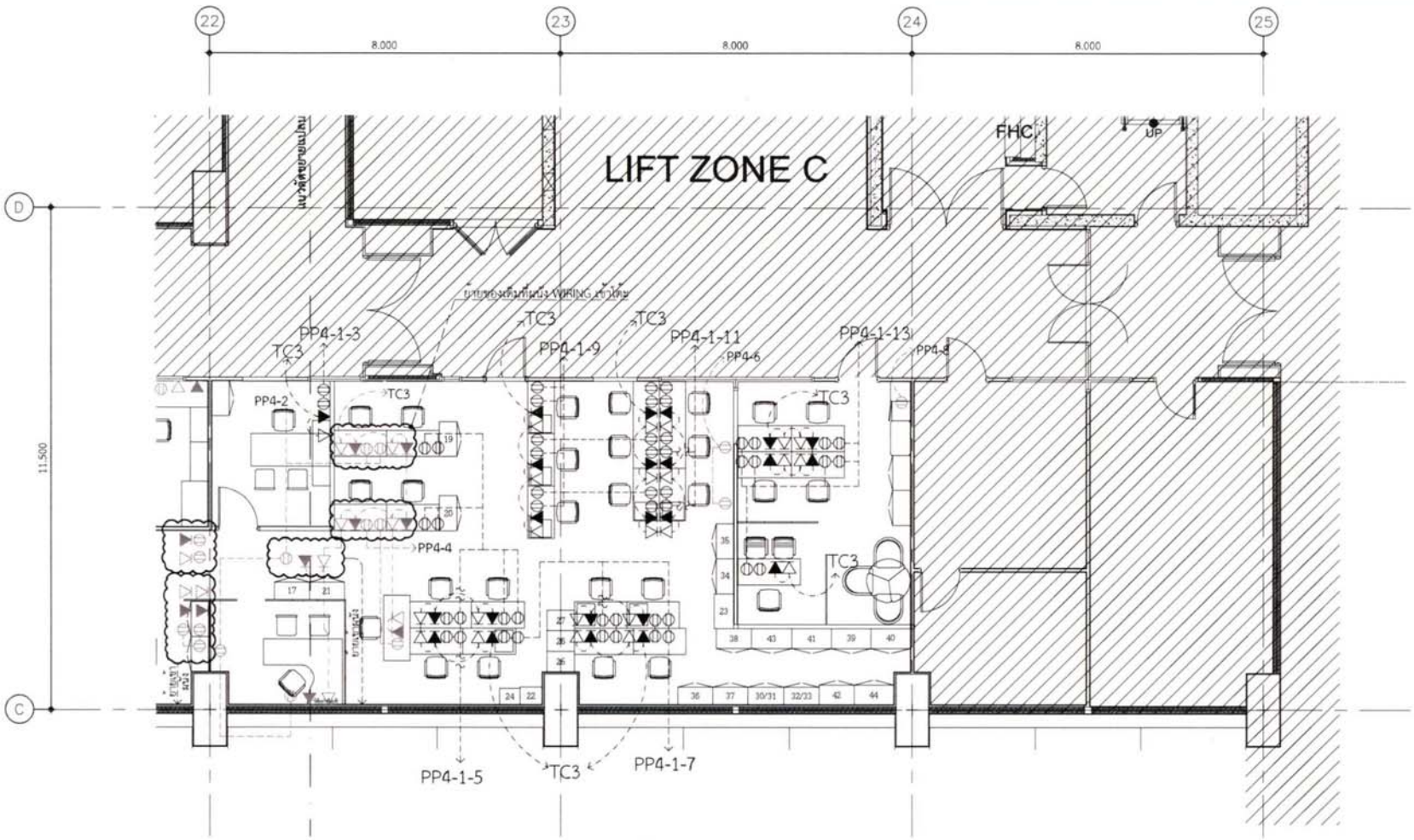

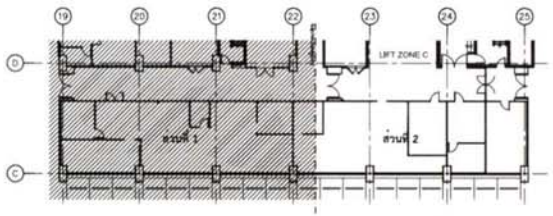

KEY PLAN

หมายเหตุ :

- ผู้รับจ้างต้องตรวจสอบสภาพหน้างาน ก่อนดำเนินงานทุกครั้ง
- เต้ารับไฟฟ้า โทรศัพท์ และคอมพิวเตอร์ ให้ติดตั้งเข้ามุมชิดกันเดียว พร้อม Wiring สายเข้าตำแหน่งใช้งาน

แบบแปลนผังเต้ารับไฟฟ้า โทรทัศน์ โทรศัพท์ และคอมพิวเตอร์ ส่วนที่ 2

SCALE 1:100

สัญลักษณ์	รายละเอียด
(ของเดิม) (ของใหม่)	COMPUTER OUTLET RJ 45 TYPE
(ของเดิม) (ของใหม่)	TELEPHONE OUTLET RJ 45 TYPE
(ของเดิม) (ของใหม่)	DUPLEX RECCEPTACLE OUTLET 220v.

รายการประกอบแบบ	
สัญลักษณ์	รายละเอียด
	แสดงบริเวณที่ไม่มีการปรับปรุง
	แสดงบริเวณที่มีการปรับปรุง

โรงพยาบาลศิริราชปิยมหาราชการุณย์

หน่วยงานเจ้าของโครงการ : สายบริหารอาคารและระบบสนับสนุน

ชื่อโครงการ : งานปรับปรุงพื้นที่สำนักงาน FIAT และพื้นที่ออกแบบใหม่ Golden Place ชั้น B1

สถานที่ก่อสร้าง : โรงพยาบาลศิริราชปิยมหาราชการุณ ชั้น B1 ZONE C

สถาปนิก :	
พชร เกษมสุข	ภ.สถ. 22326
นภพร วงศ์ใหญ่	ภ.สถ. 23678
ภัทรภร ผองสุดม	
วิศวกรโครงสร้าง :	
วิศวกรไฟฟ้า :	
โยษิต ทองเหลือบ	ภฟก. 63424
วิศวกรเครื่องกล :	
พรัพดน ชาตังทอง	กก. 43459
วิศวกรสุขาภิบาล :	
วิศวกรสิ่งแวดล้อม :	
FOR INFORMATION	
FOR PERMIT	
FOR TENDER	☒
FOR CONSTRUCTION	
FOR AS BUILT	

แบบแสดง : แบบแปลนผังเต้ารับไฟฟ้า โทรทัศน์ โทรศัพท์ และคอมพิวเตอร์ ส่วนที่ 2

รหัสโครงการ :	REN.2568-001
ตรวจสอบโดย :	กฤษฎา จุงเจิดสุขศรี ส.สถ. 3534
รวมแบบทั้งหมด	59 แผ่น
DRAWING NO.	EE1-04
REVISIONS	DATE
REV.0	30 ก.ค. 68

PANEL BOARD SCHEDULE

PANEL NO. : H-B1PP4-1 LOCATION : AHU (ฝ้าเพดานทาง)

CAPACITY : 63 A. 24 CIRCUITS AS 1-POLE MOUNTING : WALL MOUNT

MAIN : CB 415/240 V PANEL BOARD

CKT NO.	DESCRIPTION	RS NO.	CIRCUTT BREAKER			CONDUCTORS		CONNECTED LOAD IN VA.			SHOP
			NO.POLE	AT	IC	SIZE	TYPE	PHASE A	PHASE B	PHASE C	TYPE
1	OUTLET (FMT)		1	16	IC >=5 kA. AT 415 / 240V. 50 Hz.	2-4/2.5G	1.5GH INSULATED 0.6/1 KV. 90 C	1,800			
3	OUTLET (FMT)		1	16		2-4/2.5G			1,620		
5	OUTLET (FMT)		1	16		2-4/2.5G				1,800	
7	OUTLET (FMT)		1	16		2-4/2.5G		1,800			
9	OUTLET (FMT)		1	16		2-4/2.5G			1,800		
11	OUTLET (FMT)		1	16		2-4/2.5G				1,800	
13	OUTLET (FMT)		1	16		2-4/2.5G		1,440			
15											
17											
19											
21											
23											
2											
4											
6											
8											
10											
12											
14											
16											
18											
20											
22											
24											
CONNECTED TO : H-B1PP4		MAIN : CB 3P,63A IC ≥ 15 kA AT 415 VAC				MAIN : -		5,040	3,420	3,600	
BLCB 30 mA CIRCUIT BREAKER						CONDUIT : -		12,060			

4x16 Sq.mm. G 6 Sq.mm.

โรงพยาบาลศิริราชปิยมหาราชการุณย์

ส่วนบริหารงานโครงการและซ่อมบำรุง

2 ถ. วังหลัง แขวงศิริราช เขตบางกอกน้อย กรุงเทพมหานคร 10700

ห้ามนำแบบไปใช้หากไม่ได้รับอนุญาตโดยเด็ดขาด

หน่วยงานเจ้าของโครงการ :

ส่วนบริหารงานและซ่อมบำรุง

ชื่อโครงการ :

งานปรับปรุงพื้นที่สำนักงาน FMT และ พื้นที่ออกกำลังกาย Golden Place ชั้น B1

สถานที่ก่อสร้าง :

โรงพยาบาลศิริราชปิยมหาราชการุณ ชั้น B1 ZONE C

สถาปนิก :	
พชร. เกษมสุข	ภ.สถ. 22326
นภพร วงศ์ใหญ่	ภ.สถ. 23678
ภัทรกร ผองอุดม	
วิศวกรโครงสร้าง :	
วิศวกรไฟฟ้า :	
โชชิต ทองเหลี่ยม	ภฟก. 43424
วิศวกรเครื่องกล :	
พชิพัฒน์ ชาติทอง	ภก. 43459
วิศวกรสุขาภิบาล :	
วิศวกรสิ่งแวดล้อม :	
FOR INFORMATION	
FOR PERMIT	
FOR TENDER	X
FOR CONSTRUCTION	
FOR ASBUILT	

แบบแสดง :

PANEL BOARD SCHEDULE

รหัสโครงการ :	REN.2568-001
ตรวจสอบโดย :	กฤษฎา วุฒิศิลปกุล ส.สถ. 3534
รวมแบบทั้งหมด	50 แผ่น
DRAWING NO.	EE1-05
REVISIONS	DATE
REV.0	30 ก.ค. 68

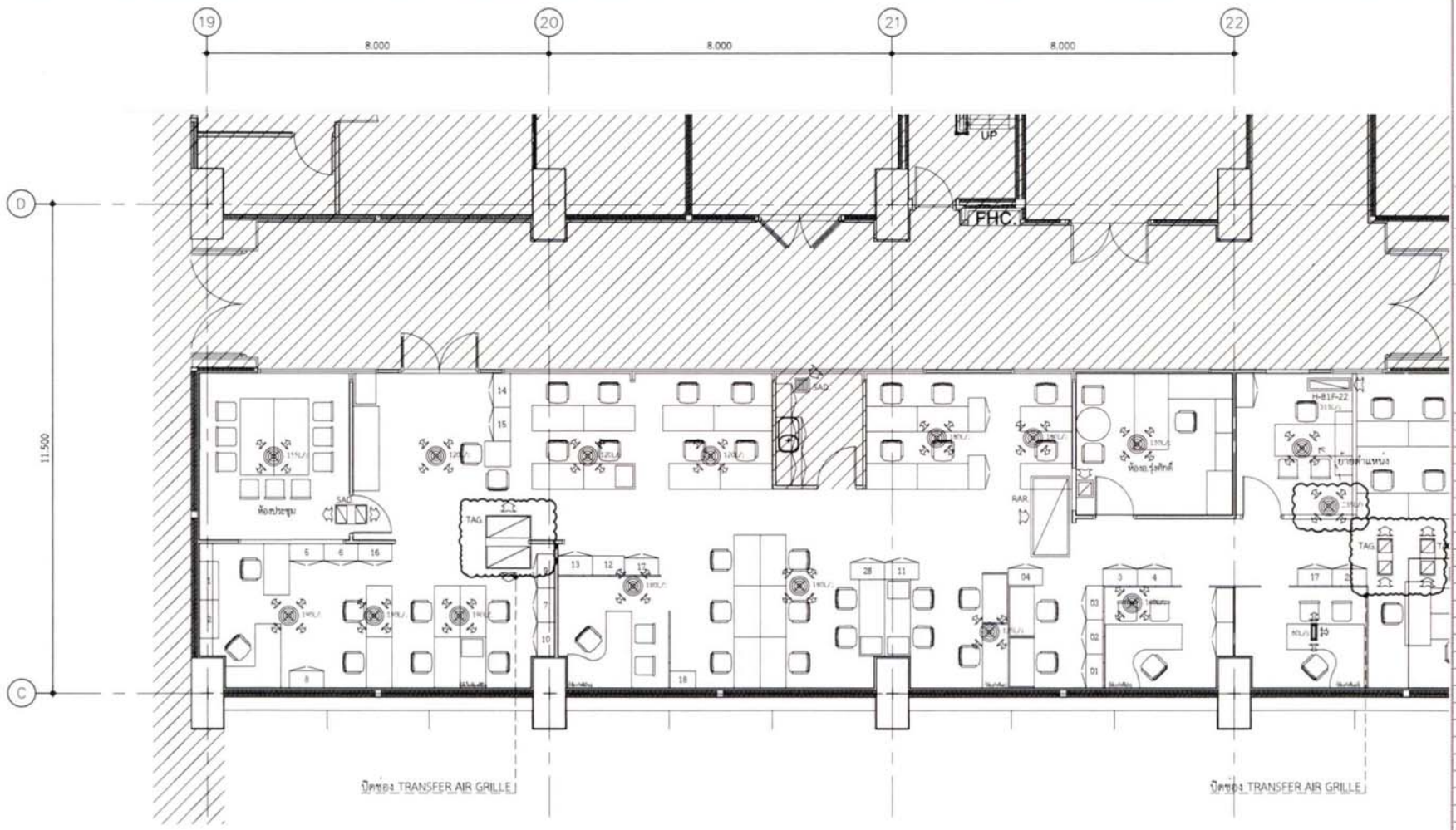

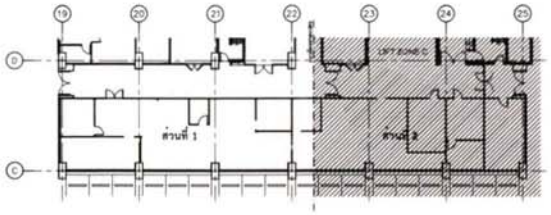

KEY PLAN

แบบแปลนระบบปรับอากาศ ส่วนที่ 1

SCALE 1:100

สัญลักษณ์	รายละเอียด	สัญลักษณ์	รายละเอียด
	SUPPLY AIR GRILLE	SAD.	SUPPLY AIR DUCT
		TAG.	TRANSFER AIR GRILLE
	เส้นประแสดงตำแหน่ง อุปกรณ์เดิม ที่ย้ายตำแหน่ง	RAR.	RETURN AIR REGISTER
EAD.	EXHAUST AIR DUCT	FAD.	FIRE DAMPER

รายการประกอบแบบ	
สัญลักษณ์	รายละเอียด
	แสดงบริเวณที่ไม่มีการปรับปรุง
	แสดงบริเวณที่มีการปรับปรุง

โรงพยาบาลศิริราชปิยมหาราชการุณย์

ตึกผู้ป่วยนอกศิริราช (ตึกบุญหลงกองทอง)
กรุงเทพมหานคร 10700

ห้ามนำแบบไปใช้งานก่อนได้รับอนุมัติจากแพทย์

หน่วยงานเจ้าของโครงการ :
สายบริหารอาคารและสาธารณูปโภค

ชื่อโครงการ :
งานปรับปรุงพื้นที่สำนักงาน FMT และ
พื้นที่หลังหน้า Golden Place ชั้น B1

สถานที่ก่อสร้าง :
โรงพยาบาลศิริราชปิยมหาราชการุณ ชั้น B1 ZONE C

สถาปนิก :	
พชร. เกษมสุข	ภ.สถ. 22326
นภพร วงศ์ใหญ่	ภ.สถ. 23678
ภัทรกร ผองสุดม	
วิศวกรโครงสร้าง :	
วิศวกรไฟฟ้า :	
ไชยนัต ทองเหลือง	ภฟก. 43424
วิศวกรเครื่องกล	
พชิพัฒน์ ชาติทอง	ภก. 43459
วิศวกรสุขาภิบาล :	
วิศวกรสิ่งแวดล้อม :	

FOR INFORMATION	
FOR PERMIT	
FOR TENDER	X
FOR CONSTRUCTION	
FOR AS-BUILT	

แบบแสดง :

แบบแปลนระบบปรับอากาศ
ส่วนที่ 1

รหัสโครงการ :	REN.2568-001
ตรวจสอบโดย :	(นุชนุ) รอเลิศกุลพงษ์ ส.สถ. 3534
รวมแบบทั้งหมด	50 แผ่น
DRAWING NO.	AC1-01
REVISIONS	DATE
REV 0	30 ก.ค. 68

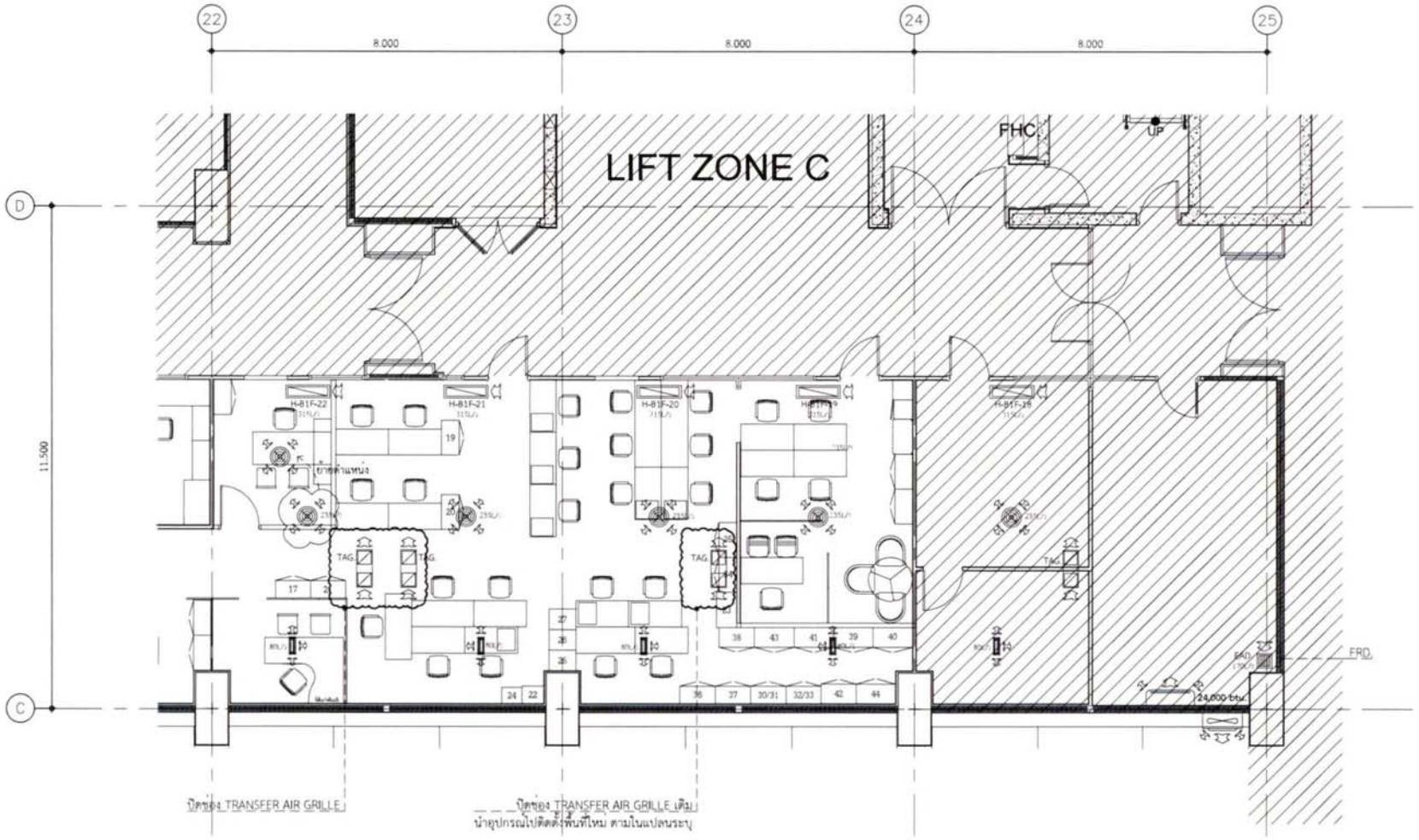

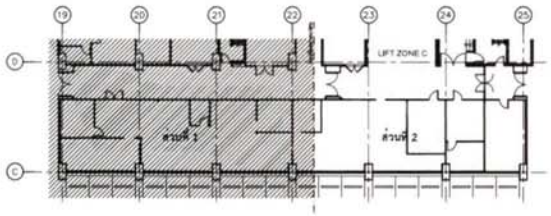

KEY PLAN

แบบแปลนระบบปรับอากาศ ส่วนที่ 2

SCALE 1:100

สัญลักษณ์	รายละเอียด	สัญลักษณ์	รายละเอียด
	SUPPLY AIR GRILLE	SAD.	SUPPLY AIR DUCT
		TAG.	TRANSFER AIR GRILLE
	เส้นประแสดงตำแหน่ง อุปกรณ์เดิม ที่ย้ายตำแหน่ง	RAR.	RETURN AIR REGISTER
EAD.	EXHAUST AIR DUCT	FAD.	FIRE DAMPER

รายการประกอบแบบ	
สัญลักษณ์	รายละเอียด
	แสดงบริเวณที่ไม่มีการปรับปรุง
	แสดงบริเวณที่มีการปรับปรุง

โรงพยาบาลศิริราชปิยมหาราชการุณย์

ส่วนบริหารงานโครงการและซ่อมบำรุง

2 ถ. โชคชัย เขตบางกอกน้อย กรุงเทพมหานคร 10700

ห้ามนำแบบไปใช้งานก่อนได้รับอนุมัติเท่านั้น

หน่วยงานเจ้าของโครงการ :

ส่วนบริหารงานอาคารและระบบสนับ

ชื่อโครงการ :

งานปรับปรุงพื้นที่สำนักงาน FMT และ
พื้นที่ทางเข้าหน้า Golden Place ชั้น B1

สถานที่ก่อสร้าง :

โรงพยาบาลศิริราชปิยมหาราชการุณ ชั้น B1 ZONE C

สถาปนิก :	
พชร เกษมสุข	ภ.สถ. 22326
นภพร วงศ์ใหญ่	ภ.สถ. 23678
ภัทรภา ผองอุดม	
วิศวกรโครงสร้าง :	
วิศวกรไฟฟ้า :	
โชติพัฒ ทองเหลือง	ภฟก. 43424
วิศวกรเครื่องกล :	
พชิรพัฒน์ ชาติทอง	ภก. 43459
วิศวกรสุขาภิบาล :	
วิศวกรสิ่งแวดล้อม :	
FOR INFORMATION	
FOR PERMIT	
FOR TENDER	X
FOR CONSTRUCTION	
FOR ASBUILT	

แบบแสดง :

แบบแปลนระบบปรับอากาศ
ส่วนที่ 2

รหัสโครงการ	REN.2568-001
ตรวจสอบโดย	กฤษฎา วุฒิศิลปกุล ส.สถ. 3534
รวมแบบทั้งหมด	50 แผ่น
DRAWING NO.	AC1-02
REVISIONS	DATE
REV.0	30 ก.ค. 68

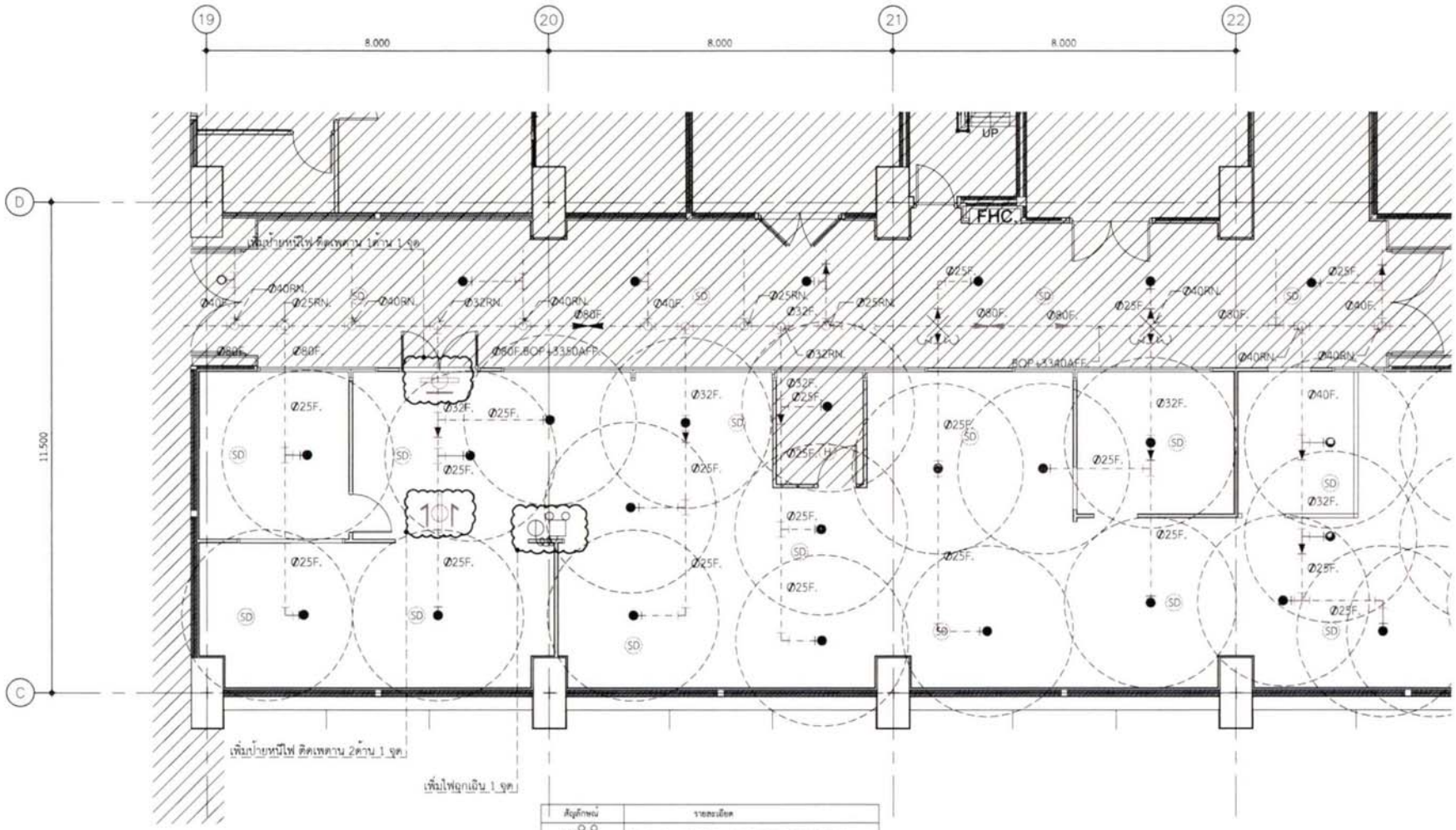

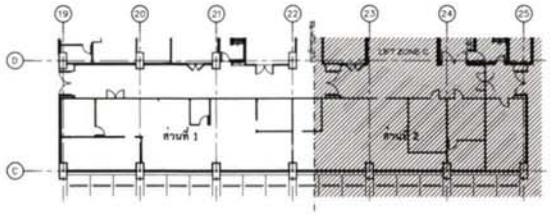

KEY PLAN

สัญลักษณ์	รายละเอียด
	โคมดาวน์ไลท์ LED ขนาด 0.5m.- รุ่น (FS-12PKT-SD) 5,000K (หน้ากลมขาวนวล 5K.)
	ป้ายทางหนีไฟ ติดเพดาน ขนาด 0.5m.- รุ่น XLH-G10N-LA Slim (1หน้า) (หน้ากลมขาวนวล 5K.)
	ป้ายทางหนีไฟ ติดเพดาน ขนาด 0.5m.- รุ่น XLH-G10N-LA Slim (2หน้า) (หน้ากลมขาวนวล 5K.)
	สปริงเกอร์ แบบตั้งตรง (UP-RIGHT)
	สปริงเกอร์ แบบห้อยหัว (PENDENT)
	สปริงเกอร์ แบบห้อยหัว (PENDENT) ของเดิม
H	HEAT DETECTOR ของเดิม
SD	SMOKE DETECTOR ของใหม่ (ต่อกับ VTS)
SD	SMOKE DETECTOR ของเดิม (ต่อกับ VTS)
S	CEILING MOUNTED LOUDSPEAKER (ต่อกับ FPC)
	เส้นแสดงรัศมี สปริงเกอร์

รายการประกอบแบบ	
สัญลักษณ์	รายละเอียด
	แสดงบริเวณที่ไม่มีการปรับปรุง
	แสดงบริเวณที่มีการปรับปรุง

แบบแปลนระบบดับเพลิงและแจ้งเหตุเพลิงไหม้ ส่วนที่ 1

SCALE 1:100

โรงพยาบาลศิริราชปิยมหาราชการุณย์

ส่วนบริหารงานโครงการและพอยอกแบบ

2 ถ.วังหลัง แขวงศิริราช เขตบางกอกน้อย กรุงเทพมหานคร 10700

ห้ามนำแบบไปใช้งานก่อนได้รับอนุมัติเท่านั้น

หน่วยงานเจ้าของโครงการ :

สายบริหารอาคารและระบบสนับสนุน

ชื่อโครงการ :

งานปรับปรุงพื้นที่สำนักงาน FMT และพื้นที่ทดสอบหน้า Golden Place ชั้น B1

สถานที่ก่อสร้าง :

โรงพยาบาลศิริราชปิยมหาราชการุณ ชั้น B1 ZONE C

สถาปนิก :	
พชร เกษมสุข	ภ.สถ. 22326
นภพร วงศ์ใหญ่	ภ.สถ. 23678
ภัทรภร มองอุดม	
วิศวกรโครงสร้าง :	
วิศวกรไฟฟ้า :	
ไชยพัฒ ทองเหลือม	ภฟก. 43424
วิศวกรเครื่องกล :	
พรีพัฒน ชาติทอง	ภก. 43459
วิศวกรสุขาภิบาล :	
วิศวกรสื่อสารและอื่น :	

FOR INFORMATION	
FOR PERMIT	
FOR TENDER	X
FOR CONSTRUCTION	
FOR ASBUILT	

แบบแสดง :

แบบแปลนระบบดับเพลิงและแจ้งเหตุเพลิงไหม้ ส่วนที่ 1

รหัสโครงการ	REN.2568-001
ตรวจสอบโดย :	กฤษฎา รุ่งเลิศสกุลชุ ส.สถ. 3134
รวมแบบทั้งหมด	50 แผ่น
DRAWING NO.	FP1-01
REVISIONS	DATE
REV.0	30 ก.ค. 68

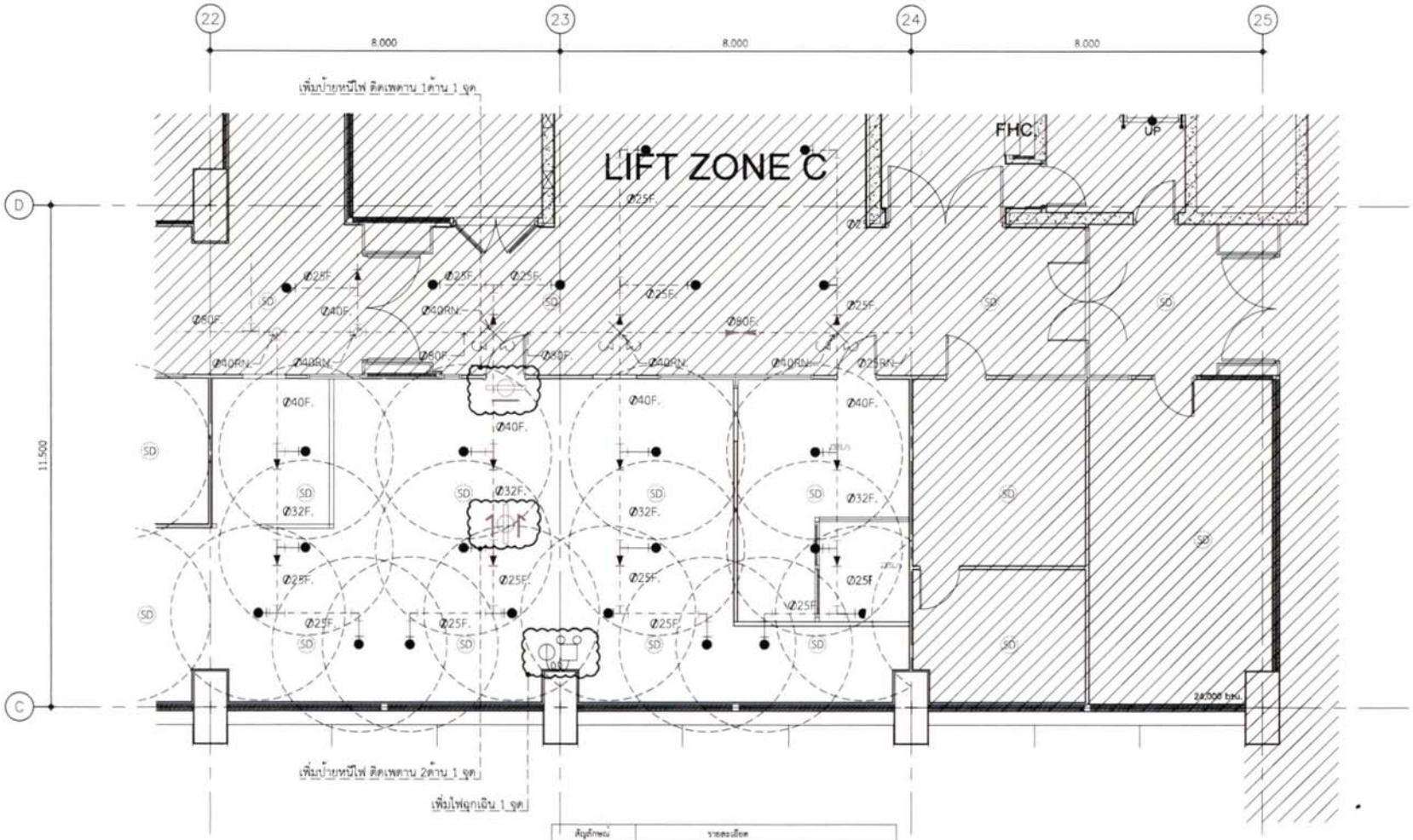

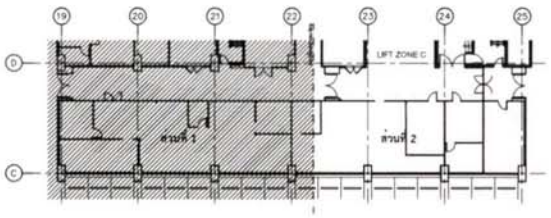

KEY PLAN

สัญลักษณ์	รายละเอียด
	ไฟฉุกเฉิน หน้ากากเบอร์ LED ชนิด 3 ดวง รุ่น LFS-12W7320-3,000K (หน้ากากสีขาว 1 ด้าน)
	ป้ายทางหนีไฟ ติดเพดาน ชนิด 2 ด้าน รุ่น KLF-L120N-1A (ลูกศร เหลี่ยม หน้ากากสีเขียว 1 ด้าน)
	ป้ายทางหนีไฟ ติดเพดาน ชนิด 2 ด้าน รุ่น KLF-L120N-2A (ลูกศร เหลี่ยม หน้ากากสีเขียว 1 ด้าน)
	สปริงเกอร์ แบบตั้งหน้า (UP-RIGHT)
	สปริงเกอร์ แบบห้อยหัว (PENDENT)
	สปริงเกอร์ แบบห้อยหัว (PENDENT) ของเดิม
H	HEAT DETECTOR ของใหม่
SD	SMOKE DETECTOR ของใหม่ (ต่อ UTT)
SD	SMOKE DETECTOR ของเดิม
S	CEILLING MOUNTED LOUDSPEAKER (ตาม FPC)
	เส้นแสดงรัศมี สปริงเกอร์

รายการประกอบแบบ	
สัญลักษณ์	รายละเอียด
	แสดงบริเวณที่ไม่มีการปรับปรุง
	แสดงบริเวณที่มีการปรับปรุง

แบบแปลนระบบดับเพลิงและแจ้งเหตุเพลิงไหม้ ส่วนที่ 2

SCALE 1:100

โรงพยาบาลศิริราชปิยมหาราชการุณย์

ศูนย์บริหารงานโครงการและอสังหาริมทรัพย์

2 ถ. วังหลัง แขวงศิริราช เขตบางกอกน้อย กรุงเทพมหานคร 10700

ห้ามนำแบบไปใช้งานก่อนได้รับอนุมัติจากศิริราช

หน่วยงานเจ้าของโครงการ :

สายบริการอาคารและระบบสาธารณูปโภค

ชื่อโครงการ :

งานปรับปรุงพื้นที่สำนักงาน FMT และพื้นที่ทดลองหน้า Golden Place ชั้น B1

สถานที่ก่อสร้าง :

โรงพยาบาลศิริราชปิยมหาราชการุณ ชั้น B1 ZONE C

สถาปนิก :	
พชร เกษมสุข	ภ-สถ. 22326
นภพร วงศ์ใหญ่	ภ-สถ. 23678
ภัทรภร ยอดจุฬา	
วิศวกรโครงสร้าง :	
วิศวกรไฟฟ้า :	
ไชยพัต ทองเหลือง	ภฟก. 43424
วิศวกรเครื่องกล :	
พรัพัฒน์ ชาติทอง	ภก. 43459
วิศวกรสุขาภิบาล :	
วิศวกรสื่อสารและเตือนภัย :	
FOR INFORMATION	
FOR PERMIT	
FOR TENDER	X
FOR CONSTRUCTION	
FOR AS-BUILT	

แบบแสดง :

แบบแปลนระบบดับเพลิงและแจ้งเหตุเพลิงไหม้ ส่วนที่ 2

รหัสโครงการ	REN.2568-001
ตรวจสอบโดย	กฤษฎา จุงเลิศสกุลชุ ส.ผ. 3554
รวมแบบทั้งหมด	10 แผ่น
DRAWING NO	FP1-02
REVISIONS	DATE
REV.0	30 ก.ค. 68

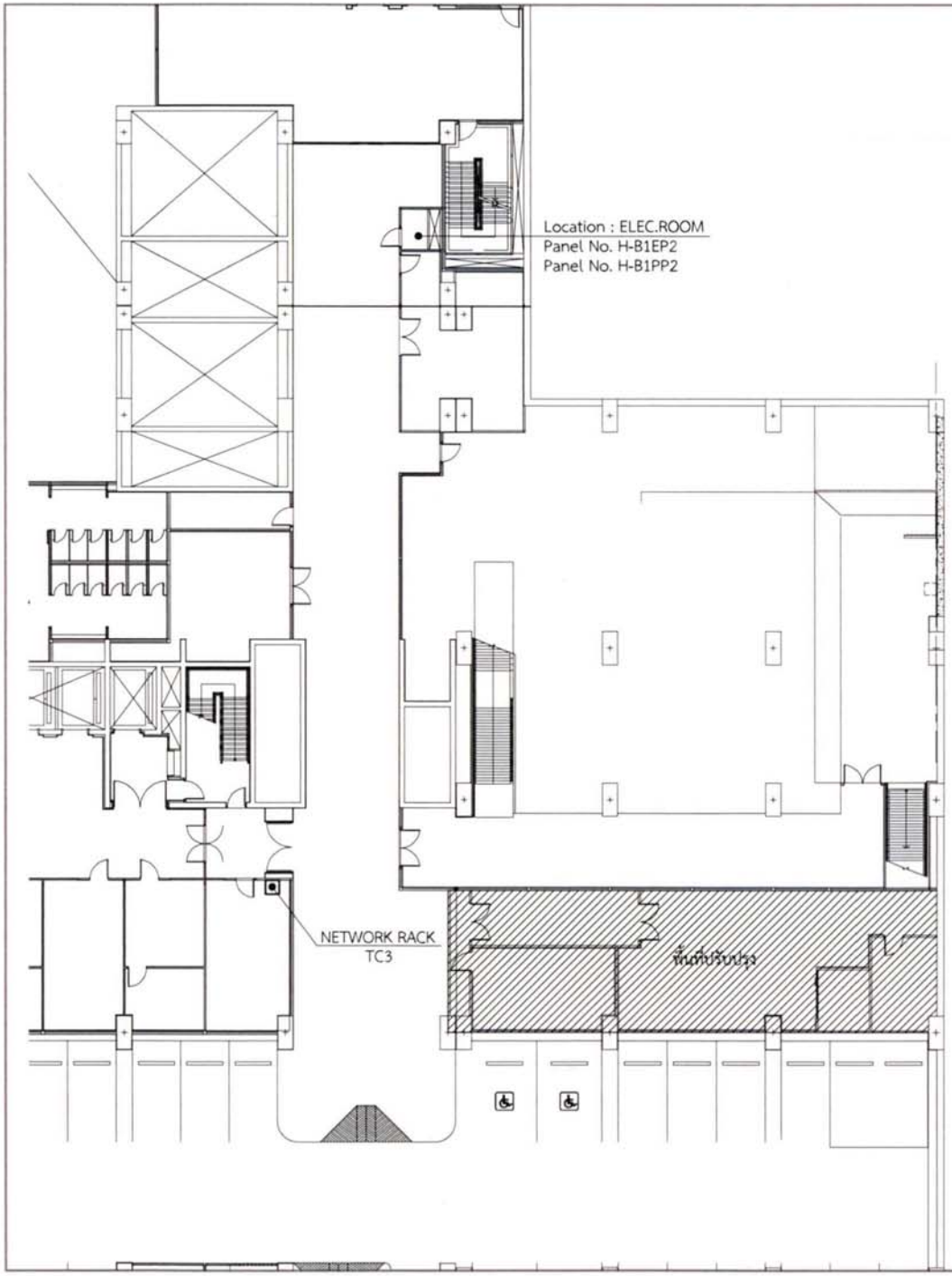

ผังบริเวณ

SCALE KEY PLAN

โรงพยาบาลศิริราช
ปิยมหาราชการุณย์
ส่วนบริหารงานโครงการและอสังหาริมทรัพย์
2 ถ. วังหลัง แขวงศิริราช เขตบางกอกน้อย
กรุงเทพมหานคร 10700
ห้องประชุมชั้นล่างอาคารปิยมหาราชการุณย์

หน่วยงานเจ้าของโครงการ :
สายบริหารอาคารและสาธารณูปโภค

ชื่อโครงการ :
งานปรับปรุงพื้นที่สำนักงาน FMT และ
พื้นที่ของทางหน้า Golden Place ชั้น B1

สถานที่ก่อสร้าง :
โรงพยาบาลศิริราช ปิยมหาราชการุณ ชั้น B1 ZONE C

สถาปนิก :

พชร เกษมสุข	ภ.สถ. 22326
นภพร วงศ์ใหญ่	ภ.สถ. 23678
ภัทรกร ผองอุดม	

วิศวกรโครงสร้าง :

วิศวกรไฟฟ้า :

ไชยพิต ทองเหลี่ยม	ภฟก. 43424

วิศวกรเครื่องกล :

พชิตพล์ ชาติทอง	ภก. 43459

วิศวกรสุขาภิบาล :

วิศวกรสิ่งแวดล้อม :

FOR INFORMATION	
FOR PERMIT	
FOR TENDER	X
FOR CONSTRUCTION	
FOR ASBUILT	

แบบแสดง :

ผังบริเวณ

รหัสโครงการ	REN.2568-001
ตรวจสอบโดย :	กฤษฎา รุ่งลิศกุลพงษ์ ส.สถ. 3534
รวมแบบทั้งหมด	50 แผ่น
DRAWING NO.	ID2-00
REVISIONS	DATE
REV.0	30 ก.ค. 68

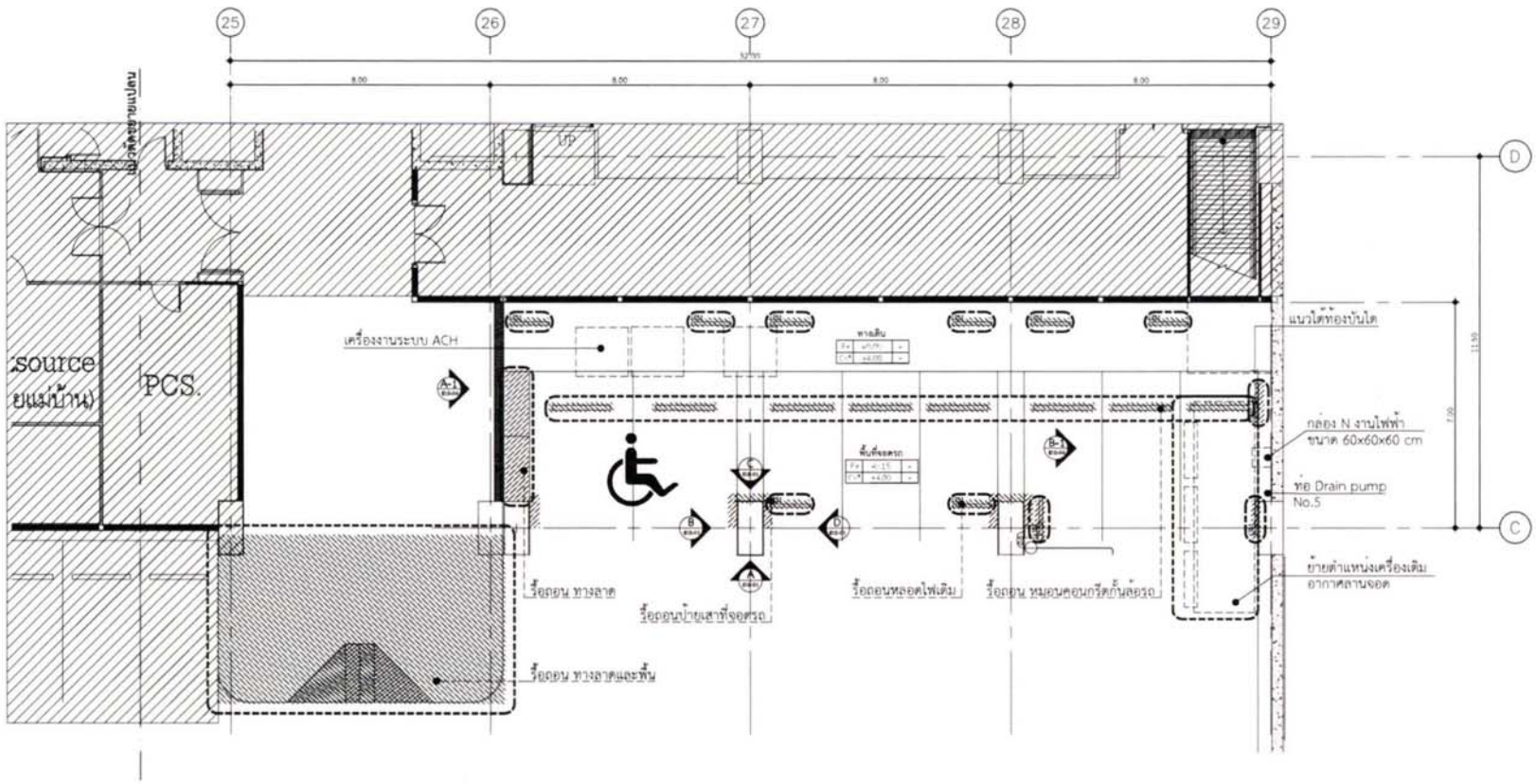
25
26
27
28
29
8.00
8.00
8.00
8.00
52.00
D
C
11.50
1.50
UP
source
(ยแม่บ้าน)
PCS.
เครื่องงานระบบ ACH
แนวโต้ท้องบันได
กล่อง N งานไฟฟ้า
ขนาด 60x60x60 cm
ท่อ Drain pump
No.5
ย้ายตำแหน่งเครื่องเติม
อากาศสถานจอด
รื้อถอน ทางลาด
รื้อถอนป้ายสาที่จอดรถ
รื้อถอนหลอดไฟเดิม
รื้อถอน หมอนคอนกรีตกั้นล้อรถ
รื้อถอน ทางลาดและพื้น

แปลนรื้อถอนพื้นที่จอดรถ หน้า Golden Place ชั้น B1

SCALE 1:150

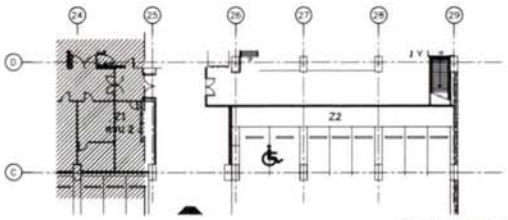
24
25
26
27
28
29
D
C
Z1
Z2

KEY PLAN Z2

รูปด้านแสดงตำแหน่งรื้อถอนป้าย

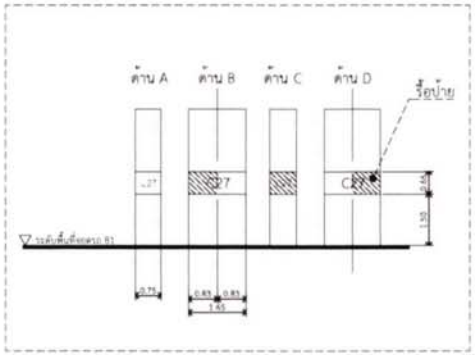
ด้าน A
ด้าน B
ด้าน C
ด้าน D
รื้อป้าย
C27
C28
0.75
0.85
0.85
1.45
1.50
0.40

รายการประกอบแบบ	
สัญลักษณ์	รายละเอียด
	แสดงบริเวณที่ไม่มีการปรับปรุง
	แสดงบริเวณที่มีการรื้อถอน

หมายเหตุ :

- ผู้รับจ้างต้องตรวจสอบสภาพหน้างาน ก่อนดำเนินงานทุกครั้ง หากมีข้อขัดแย้งกับแบบ ให้แจ้งก่อนดำเนินการ
- พื้นที่สาธารณะของอาคารที่ผู้รับจ้างดำเนินการอยู่ต้องมีการป้องกันพื้นผิวและทำความสะอาดหลังการดำเนินการเสร็จสิ้นแล้ว
- หากภายในโครงการเกิดความเสียหายจากการกระทำของผู้รับจ้าง ให้ผู้รับจ้างแก้ไขให้กลับคืนของเดิม

โรงพยาบาลศิริราช
ปิยมหาราชการุณย์
ส่วนบริหารงานโครงการและซ่อมบำรุง
2 ถ. วังหลัง แขวงศิริราช เขตบางกอกน้อย
กรุงเทพมหานคร 10700
ห้ามนำแบบไปใช้งานก่อนได้รับอนุมัติเท่านั้น

หน่วยงานเจ้าของโครงการ :
สายบริหารงานพาณิชย์และระบบขนส่ง

ชื่อโครงการ :
งานปรับปรุงพื้นที่สำนักงาน FMT และ
พื้นที่จอดรถหน้า Golden Place ชั้น B1

สถานที่ก่อสร้าง :
โรงพยาบาลศิริราช ปิยมหาราชการุณย์ ชั้น B1 ZONE C

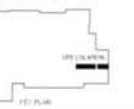
UPS ROOM
FCU PLAN

สถาปนิก :	
พชร มาคมสุข	ภ-สถ. 22326
นภพร วงศ์ใหญ่	ภ-สถ. 23678
ภัทรภร ผองอุดม	
วิศวกรโครงสร้าง :	
วิศวกรไฟฟ้า :	
ไชยพัต ทองเหลือม	ภฟก. 43424
วิศวกรเครื่องกล :	
พชิพัฒน์ ชาติทอง	ภก. 43459
วิศวกรสุขาภิบาล :	
วิศวกรสิ่งแวดล้อม :	

FOR INFORMATION	
FOR PERMIT	
FOR TENDER	X
FOR CONSTRUCTION	
FOR ASBUILT	

แบบแสดง :

แปลนรื้อถอนพื้นที่จอดรถ
หน้า Golden Place ชั้น B1

รหัสโครงการ	REN.2568-001
ตรวจสอบโดย	(นุชฎา) รุจเลิศกุศล ส-สถ. 3534
รวมแบบทั้งหมด	10 แผ่น
DRAWING NO	ID2-01
REVISIONS	DATE
REV.0	30 ก.ค. 68

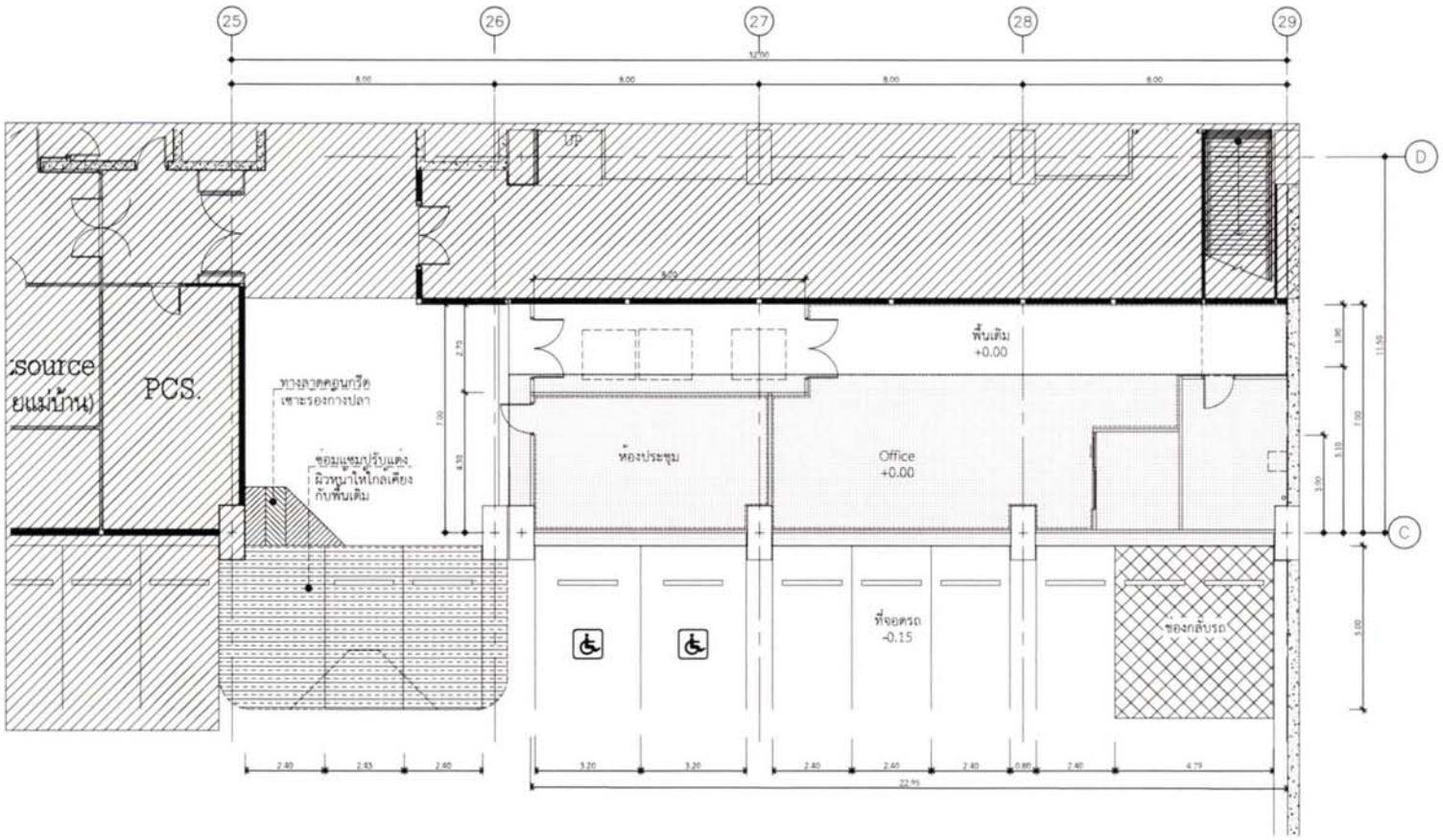

แปลนปรับระดับพื้นที่จอดรถ หน้า Golden Place ชั้น B1

SCALE 1:150

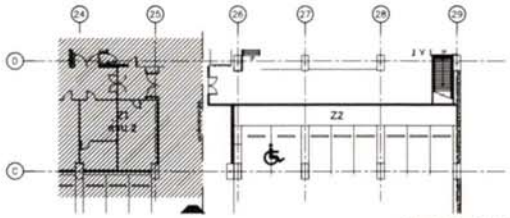

KEY PLAN Z2

รายการประกอบแบบ	
สัญลักษณ์	รายละเอียด
	แสดงบริเวณที่ไม่มีการปรับปรุง
	แสดงบริเวณที่มีการซ่อมแซมพื้นจากการรื้อถอน
	แสดงบริเวณที่มีเทพื้น หนา 15 cm
	แสดงแนวทางห้ามจอดรถ

หมายเหตุ :

- ผู้รับจ้างต้องตรวจสอบสภาพหน้างาน ก่อนดำเนินงานทุกครั้ง หากมีข้อขัดแย้งกับแบบ ให้แจ้งก่อนดำเนินการ
- พื้นที่สาธารณะของอาคารที่ผู้รับจ้างดำเนินการอยู่ต้องมีการป้องกันพื้นถัวและทำความสะอาดหลังการดำเนินการเสร็จสิ้นแล้ว
- หากภายในโครงการเกิดความเสียหายจากการกระทำของผู้รับจ้าง ให้ผู้รับจ้างแก้ไขให้ใกล้เคียงของเดิม

โรงพยาบาลศิริราช
ปิยมหาราชการุณย์
ส่วนบริหารงานโครงการและอาคาร
2 ถ. วังหลัง แขวงศิริราช เขตบางกอกน้อย
กรุงเทพมหานคร 10700
ห้ามนำแบบไปใช้งานก่อนได้รับอนุมัติจากแพทย์

หน่วยงานเจ้าของโครงการ :
สายบริหารอาคารและระบบขนส่ง

ชื่อโครงการ :
งานปรับปรุงพื้นที่สำนักงาน FMT และ
พื้นที่จอดรถหน้า Golden Place ชั้น B1

สถานที่ก่อสร้าง :
โรงพยาบาลศิริราชปิยมหาราชการุณ ชั้น B1 ZONE C

สถาปนิก :	
พชร เกษมสุข	ภ.สถ. 22326
นภศร วงศ์ใหญ่	ภ.สถ. 23678
ภัททกร ผองอุดม	
วิศวกรโครงสร้าง :	
วิศวกรไฟฟ้า :	
ไชยพัต ทองเหลือง	ภฟก. 43424
วิศวกรเครื่องกล :	
พชิรพัฒน์ ชาติทอง	ภก. 43459
วิศวกรสุขาภิบาล :	
วิศวกรสิ่งแวดล้อม :	

FOR INFORMATION	
FOR PERMIT	
FOR TENDER	X
FOR CONSTRUCTION	
FOR ASBUILT	

แบบแสดง :

แปลนปรับระดับพื้นที่จอดรถ
หน้า Golden Place ชั้น B1

รหัสโครงการ :	REN.2568-001
ตรวจสอบโดย :	(นุชจุ) วุฒิศิลปกุล ส.สถ. 3534
รวมแบบทั้งหมด	50 แผ่น
DRAWING NO.	ID2-02
REVISIONS	DATE
REV.0	30 ก.พ. 68

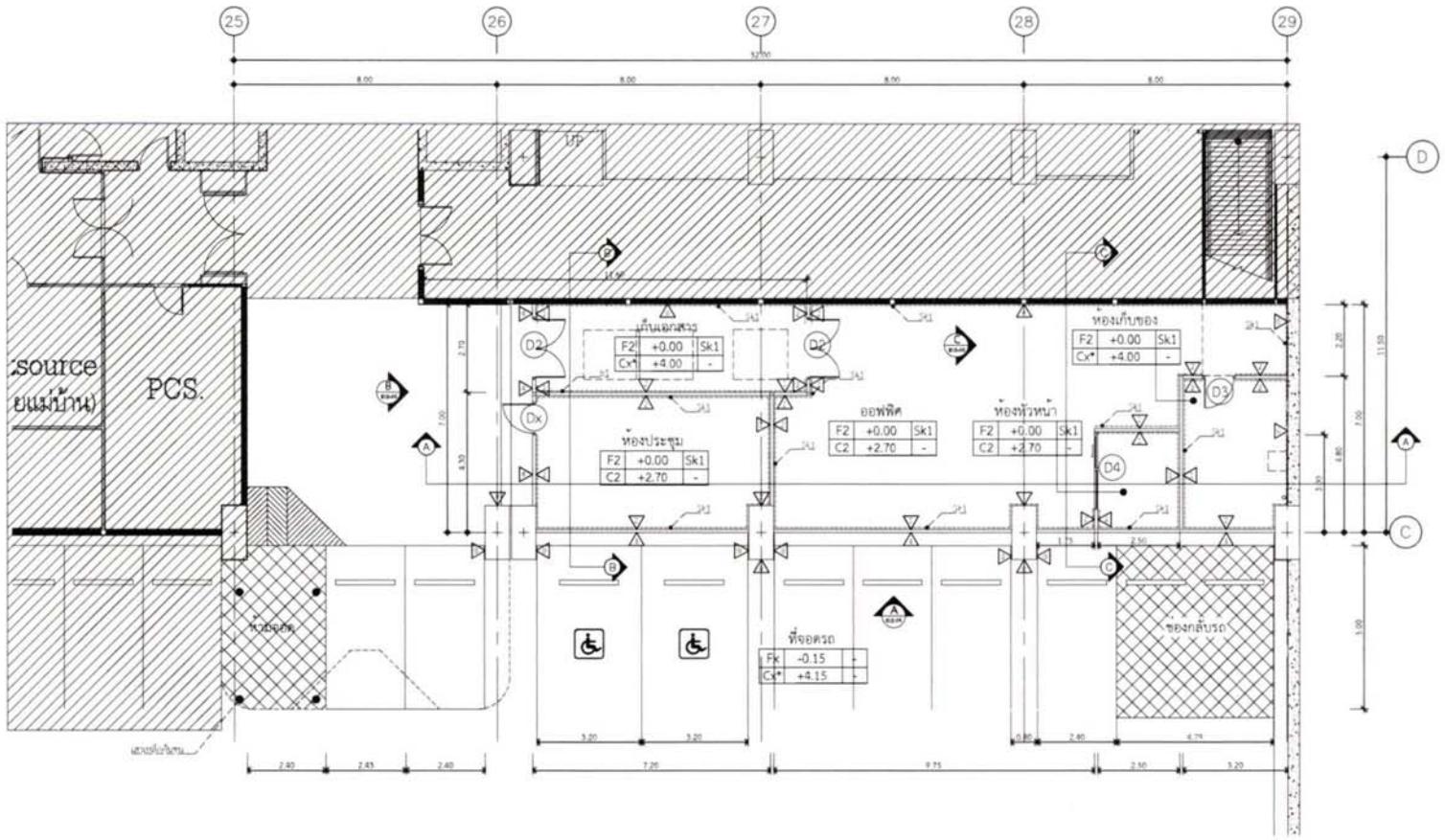

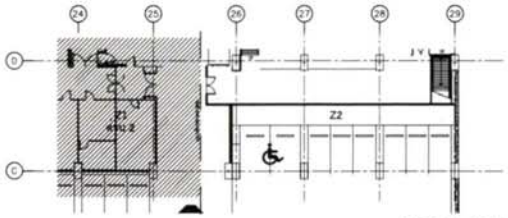

KEY PLAN Z2

แปลนปรับปรุงพื้นที่จอดรถ หน้า Golden Place ชั้น B1

SCALE 1:150

สัญลักษณ์	วัสดุพื้น
Fx	กรอบเบ็ดเตล็ดม่วน หนา 2 มม. ของสิ่งโครงการ
F2	กรอบเบ็ดเตล็ดม่วน ชนิด HOMOGENEOUS หนาไม่ต่ำกว่า 2 มม. หนาเกิ่งไม่ต่ำกว่า 1.8มม. สีขาว ค่าใช้เงิน 80

สัญลักษณ์	วัสดุบัวพื้น
Sk1	บัวกลูมินิยม 5 ซม. สีบัวกลูมินิยมธรรมชาติ เลือกเฉพาะของเดิมโครงการ

สัญลักษณ์	วัสดุผนัง
A	แผ่นผนังของเดิม ที่ไม่มีการปรับปรุง
A	แผ่นผนังของอาคาร ของเดิม ทำความสะอาด หากใหม่ ใช้สีผนังของ รพ. (สี J, Kn) Max, N, สูตรสี DH001.5 DH003.5 สีผนังของรพ.
A	แผ่นโครงสร้างของระบบสังกะสี กรุแผ่นยิปซั่มบอร์ด ขนาด 1200 x 2400 มม. หนา 12 มม. ขอบตาด การโบกปูนแนวเชื่อมโพลีเมอเลตเตอร์ 100% ขนัดไม่ตามใช้ หนา 2 นิ้ว แผ่นฉนวนใยแก้ว หากใหม่ ใช้สีผนังของ รพ.
A	แผ่นโครงสร้างโลหะระบบสังกะสี กรุแผ่นยิปซั่มบอร์ด ขนาด 1200 x 2400 มม. หนา 9 มม. การโบกปูนแนวเชื่อมโพลีเมอเลตเตอร์ 100% ขนัดไม่ตามใช้ หนา 2 นิ้ว แผ่นฉนวนใยแก้ว หากใหม่ ใช้สีผนังของ รพ.

สัญลักษณ์	วัสดุน้ำเพดาน
Cx*	น้ำเพดาน ของเดิมโครงการ เก็บความเรียบร้อย (ถ้าจำเป็นต้องโครงสร้างด้วย)
Cx	น้ำเพดาน ของเดิมโครงการ มีการปรับปรุงซ่อม ขนัดตรงแนว หนา 9มม.
C2	น้ำเพดานโครงสร้าง ทีบาซ์ วางแผนของลูกค้า ขนาด 1200 x 600 มม.

โรงพยาบาลศิริราช
ปิยมหาราชการุณย์
ตึกบริหารงานโครงการและอาคารสถานที่
2 ถ. โรงพยาบาลศิริราช (ซอยวังหลัง) แขวงศิริราช เขตบางกอกน้อย กรุงเทพมหานคร 10700
ห้ามนำแบบไปใช้งานก่อนได้รับอนุมัติจากผู้ควบคุมงาน

หน่วยงานเจ้าของโครงการ :
สายบริหารอาคารและระบบขนส่ง

ชื่อโครงการ :
งานปรับปรุงพื้นที่สำนักงาน FMT และพื้นที่จอดรถหน้า Golden Place ชั้น B1

สถานที่ก่อสร้าง :
โรงพยาบาลศิริราช ปิยมหาราชการุณย์ ชั้น B1 ZONE C

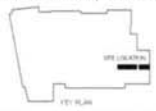

สถาปนิก :	
พชร เกษมสุข	ภ.สถ. 22326
นภพร วงศ์ใหญ่	ภ.สถ. 23678
ภัทรกร ผองอุดม	
วิศวกรโครงสร้าง :	
วิศวกรไฟฟ้า :	
โชษิต ทองเหลือง	ภฟก. 43424
วิศวกรเครื่องกล :	
พรีพัฒน์ ชาติทอง	ภก. 43459
วิศวกรสุขาภิบาล :	
วิศวกรสิ่งแวดล้อม :	
FOR INFORMATION	
FOR PERMIT	
FOR TENDER	X
FOR CONSTRUCTION	
FOR ASBUILT	

แบบแสดง :

แปลนปรับปรุงพื้นที่จอดรถ
หน้า Golden Place ชั้น B1

รหัสโครงการ :	REN.2568-001
ตรวจสอบโดย :	กฤษฎา รุ่นศิลกุลพงษ์ ส.สถ. 3534
รวมแบบทั้งหมด	50 แผ่น
DRAWING NO.	ID2-03
REVISIONS	DATE
REV 0	30 ก.พ. 68

หมายเหตุ :

- ผู้รับจ้างต้องตรวจสอบสภาพหน้างาน ก่อนดำเนินงานทุกครั้ง หากมีข้อขัดแย้งกับแบบ ให้แจ้งก่อนดำเนินการ
- พื้นที่สาธารณะของอาคารที่ผู้รับจ้างดำเนินการอยู่ต้องมีการป้องกันพื้นถัวและทำความสะอาดหลังการดำเนินการเสร็จสิ้นแล้ว
- หากภายในโครงการเกิดความเสียหายจากการกระทำของผู้รับจ้าง ให้ผู้รับจ้างแก้ไขให้เกิดเดิมของเดิม

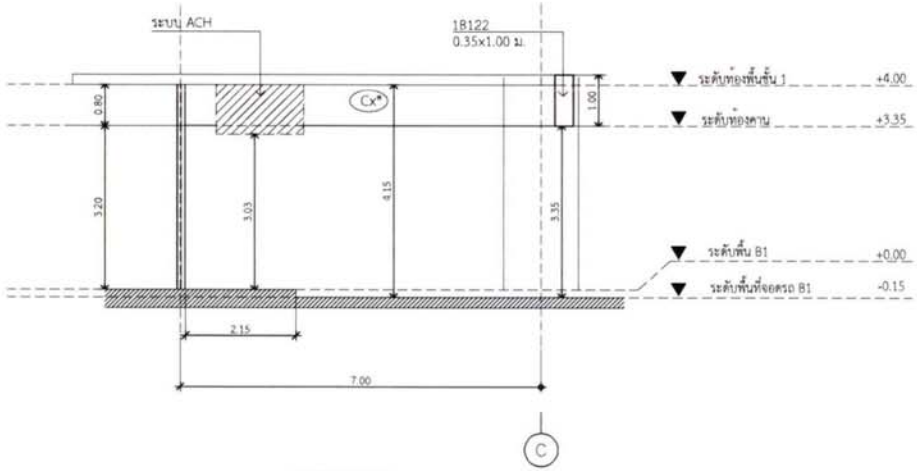

A-1 รูปด้าน รูปด้าน A-1
ID2-04 SCALE 1:100

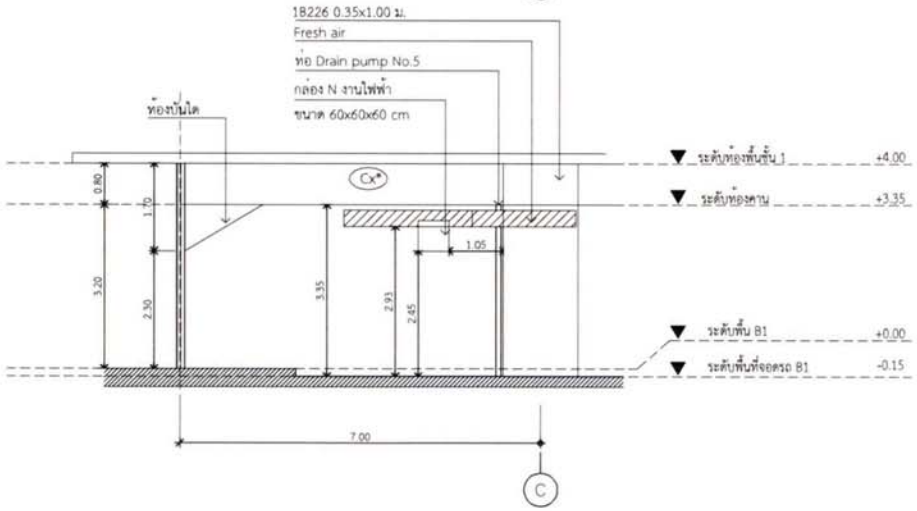

B-1 รูปด้าน รูปด้าน B-1
ID2-04 SCALE 1:100

รูปด้านแสดงระยะพื้นที่เดิม

SCALE 1:100

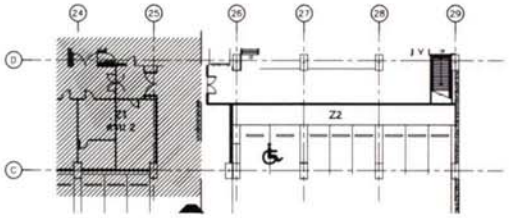

KEY PLAN Z2

สัญลักษณ์	วัสดุพื้น
Fx	กระเบื้องยางม้วน หนา 2 มม. ของผลิตโครงการ
F2	กระเบื้องยางม้วน ชนิด HOMOGENEOUS หนาไม่ต่ำกว่า 2 มม. หนาทางไม่ต่ำกว่า 1.80ม. สีตาม คำกับดีไซน์

สัญลักษณ์	วัสดุผนัง
△	ผนังผิวของอาคาร ที่ไม่มีการปรับปรุง
△	ผนังผิวของอาคาร ของเดิม ทำความสะอาด ทาสีใหม่ ให้สีเดิมของ รหัส Johan Majestic สูตรสี CH001.3 SV003.3 สีเดิมของเรา
△	ผนังโครงสร้างปิดพระจุนสีเทาสี กรุแผ่นเซิร์มเบอร์ด ขนาด 1200 x 2400 มม. หนา 12 มม. ของผลิต ภายในกรุแบบไม่ไฟเบอร์ผลเลอร์ 100% ชนิดไม่ลามไฟ หนา 2 นิ้ว แผ่นผิวเรียบ ทาสีใหม่ ให้สีเดิมของ รหัส
△	ผนังโครงสร้าง ไม้กระจุนสีเทาสี กรุแผ่นไฟเบอร์ซีเมนต์เบอร์ด ขนาด 1200 x 2400 มม. หนา 8 มม. ภายในกรุแบบไม่ไฟเบอร์ผลเลอร์ 100% ชนิดไม่ลามไฟ หนา 2 นิ้ว แผ่นผิวเรียบ ทาสีใหม่ ให้สีเดิม รหัส

สัญลักษณ์	วัสดุผ้าเพดาน
Cx*	ฝ้าเพดาน ของผลิตโครงการ เก็บความเรียบร้อย (ถ้าฝ้าเปลือย โครงสร้างทั้งไป)
Cx	ฝ้าเพดาน ของผลิตโครงการ มีอักซ์เบอร์ด ชนิดกรรมดา หนา 9มม.
C2	ฝ้าเพดานโครงสร้าง สีขาว วางแผ่นยิปซั่มบอร์ด ขนาด 1200 x 600 มม.

โรงพยาบาลศิริราช
ปิยมหาราชการุณย์
ส่วนบริหารงานโครงการและอสังหาริมทรัพย์
2 ถ. นิพัทธ์ บรมศิริราช เขตบางกอกน้อย
กรุงเทพมหานคร 10700
สำหรับแบบไม่ใช้งานก่อนได้รับอนุมัติจากผู้ควบคุม

หน่วยงานเจ้าของโครงการ :
สายบริหารอาคารและสาธารณูปโภค

ชื่อโครงการ :
งานปรับปรุงพื้นที่สำนักงาน FMT และ
พื้นที่จอดรถหน้า Golden Place ชั้น B1

สถานที่ก่อสร้าง :
โรงพยาบาลศิริราช ปิยมหาราชการุณย์ ชั้น B1 ZONE D

สถาปนิก :

พชร เกตมณฑ	ภ-สถ. 22326
นภพร วงศ์ใหญ่	ภ-สถ. 23678
ภัทรภร ผองอุดม	

วิศวกรโครงสร้าง :

วิศวกรไฟฟ้า :

ไชพิต ทองเหลี่ยม	ภฟก. 43424

วิศวกรเครื่องกล :

พรีพัฒน์ ชาติทอง	ภก. 43459

วิศวกรสุขาภิบาล :

วิศวกรสิ่งแวดล้อม :

FOR INFORMATION	
FOR PERMIT	
FOR TENDER	X
FOR CONSTRUCTION	
FOR ASBUILT	

แบบแสดง :

รูปด้านแสดงระยะพื้นที่เดิม

รหัสโครงการ	REN.2568-001
ตรวจสอบโดย :	กฤษฎา รุมลิตกุลพงษ์ ส-สถ. 3534
จำนวนแบบทั้งหมด	50 แผ่น
DRAWING NO.	ID2-04
REVISIONS	DATE
REV.0	30 ก.ค. 68

หมายเหตุ :

- ผู้รับจ้างต้องตรวจสอบสภาพหน้างาน ก่อนดำเนินงานทุกครั้ง หากมีข้อขัดแย้งกับแบบ ให้แจ้งก่อนดำเนินการ
- พื้นที่สาธารณะของอาคารที่ผู้รับจ้างดำเนินการอยู่ต้องมีการป้องกันพื้นผิวและทำความสะอาดหลังการดำเนินการเสร็จสิ้นแล้ว
- หากภายในโครงการเกิดความเสียหายจากการกระทำของผู้รับจ้าง ให้ผู้รับจ้างแก้ไขให้เกิดเสียของเดิม

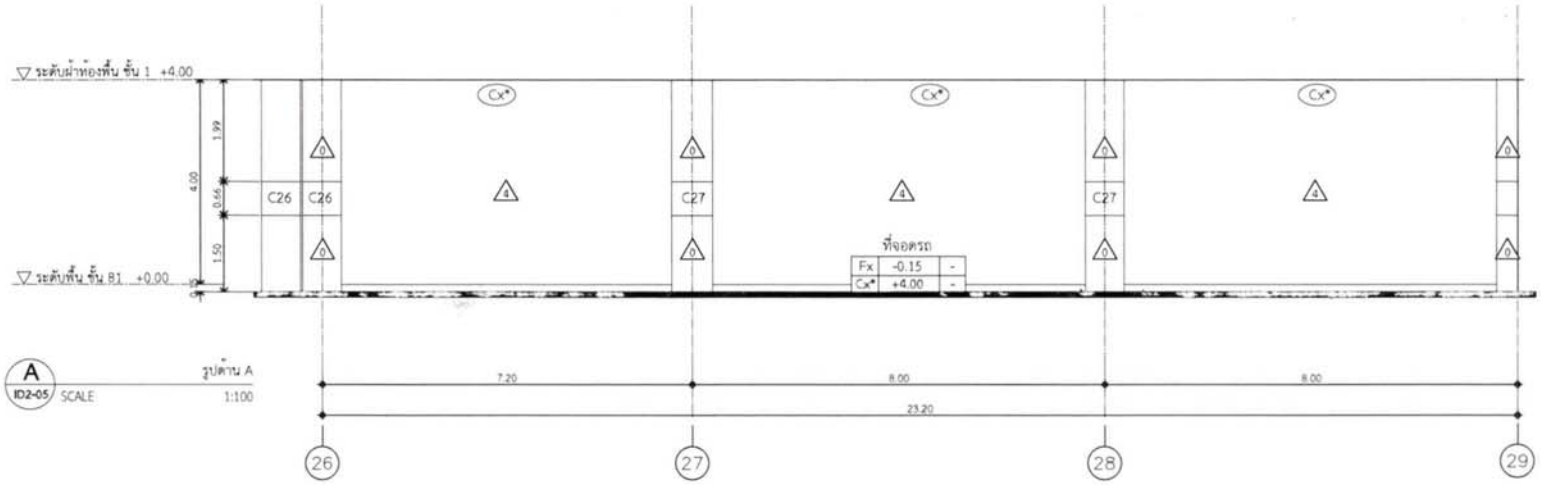

A ID2-05 รูปด้าน A SCALE 1:100

B ID2-05 รูปด้าน B SCALE 1:100

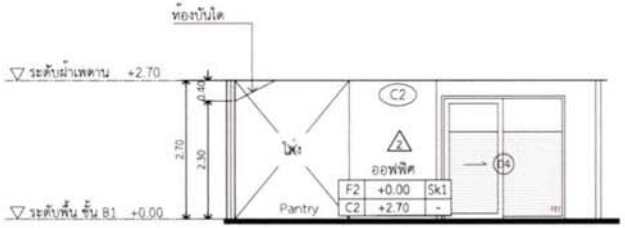

C ID2-05 รูปด้าน C SCALE 1:100

รูปด้าน A , B , C (ปรับปรุง)

SCALE 1:100

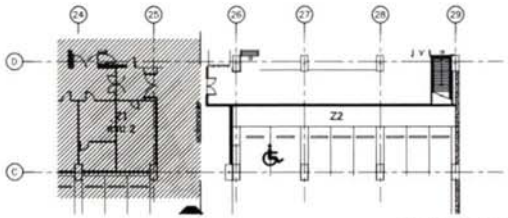

KEY PLAN Z2

สัญลักษณ์	วัสดุพื้น
Fx	กระเบื้องยางม้วน หนา 2 มม. ของผลิตภัณฑ์ตราการ
F2	กระเบื้องยางม้วน ชนิด HOMOGENEOUS หนาไม่ต่ำกว่า 2 มม. หนากว่าไม่ต่ำกว่า 1.8 มม. สีตาม คาทีเส็น Ki

สัญลักษณ์	วัสดุผนัง
△	ผนังผิวของอาคาร : ที่มีการปรับปรุง
△	ผนังผิวของอาคาร ของเดิม ทำความสะอาด ทาสีใหม่ ใช้สีผิวของ รพ. สี Jotun Majestic สูตรสี DP551.3 SV001.5 สีผิวของ รพ.
△	ผนังโครงคอนกรีตผสมรูปตัวเอช กรุแผ่นยิปซั่มบอร์ด ขนาด 1200 x 2400 มม. หนา 12 มม. ของเดิม ภายในบุฉนวนใยใยหินชนิดแผ่น 100% ชนิดไม่ลามไฟ หนา 2 นิ้ว แผงผิวเรียบ ทาสีใหม่ ใช้สีผิวของ รพ.
△	ผนังโครงคร่าวโลหะรูปตัวเอช กรุแผ่นไฟบ่มซีเมนต์บอร์ด ขนาด 1200 x 2400 มม. หนา 8 มม. ภายในบุฉนวนใยใยหินชนิดแผ่น 100% ชนิดไม่ลามไฟ หนา 2 นิ้ว แผงผิวเรียบ ทาสีใหม่ ใช้สีผิว รพ.

สัญลักษณ์	วัสดุฝ้าเพดาน
Cx*	ฝ้าเพดาน ของเดิมโครงคร่าว เก็บความเรียบร้อย (ทำฝ้าแนวเดิม โครงคร่าวใหม่)
CX	ฝ้าเพดาน ของเดิมโครงคร่าว (ฝ้าสำเร็จรูปบอร์ด ชนิดทรงเหลี่ยม (หนา 1 กิ่ม.)
C2	ฝ้าเพดานโครงคร่าว ซีเบาร์ ราวแขวนตะขอยึดฝ้า ขนาด 1,200 x 600 มม.

หมายเหตุ :

- ผู้รับจ้างต้องตรวจสอบสภาพหน้างาน ก่อนดำเนินงานทุกครั้ง หากมีข้อขัดแย้งกับแบบ ให้แจ้งก่อนดำเนินการ
- พื้นที่ดาดาดและของอาคารที่ผู้รับจ้างดำเนินการอยู่ต้องมีการป้องกันพื้นผิวและทำความสะอาดหลังการดำเนินการเสร็จสิ้นแล้ว
- หากภายในโครงการเกิดความเสียหายจากการกระทำของผู้รับจ้าง ให้ผู้รับจ้างแก้ไขให้ใกล้เคียงของเดิม

โรงพยาบาลศิริราช
ปิยมหาราชการุณย์
ส่วนบริหารงานโครงการและอสังหาริมทรัพย์
2 ถ. โรงพัก แขวงศิริราช เขตบางกอกน้อย กรุงเทพมหานคร 10700
ห้ามมิให้นำไปใช้ก่อนได้รับอนุมัติจากผู้ออกแบบ

หน่วยงานเจ้าของโครงการ : สายบริหารอาคารและระบบขนส่ง

ชื่อโครงการ : งานปรับปรุงพื้นที่สำนักงาน FMT และพื้นที่ตลาดหน้า Golden Place ชั้น B1

สถานที่ก่อสร้าง : โรงพยาบาลศิริราช ปิยมหาราชการุณย์ ชั้น B1 ZONE C

สถาปนิก :	
พชร. มาพลสุข	ภ.สถ. 22326
นภพร วงศ์ใหญ่	ภ.สถ. 23678
ภัทรภร ผองอุดม	
วิศวกรโครงสร้าง :	
วิศวกรไฟฟ้า :	
โชษิต ทองเหลือง	ภฟก. 43424
วิศวกรเครื่องกล	
พชิรพัฒน์ ชาติทอง	ภก. 43459
วิศวกรสุขาภิบาล :	
วิศวกรสิ่งแวดล้อม :	

FOR INFORMATION	
FOR PERMIT	
FOR TENDER	X
FOR CONSTRUCTION	
FOR ASBUILT	

แบบแสดง :

รูปด้าน A , B , C (ปรับปรุง)

รหัสโครงการ	REN.2568-001
ตรวจสอบโดย	(นุชจุ) รุ่งลิศกุลพงษ์ ภ.สถ. 3534
รวมแบบทั้งหมด	50 แผ่น
DRAWING NO.	ID2-05
REVISIONS	DATE
REV.0	30 ก.ค. 68

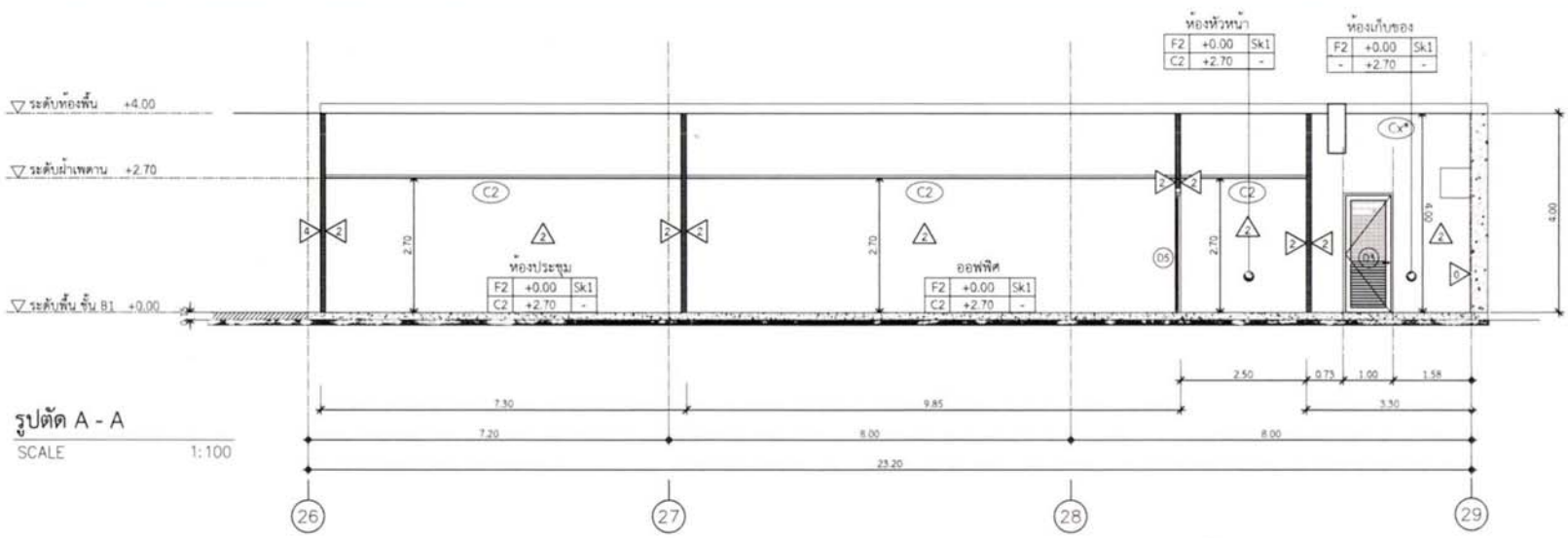

รูปตัด A - A

SCALE 1:100

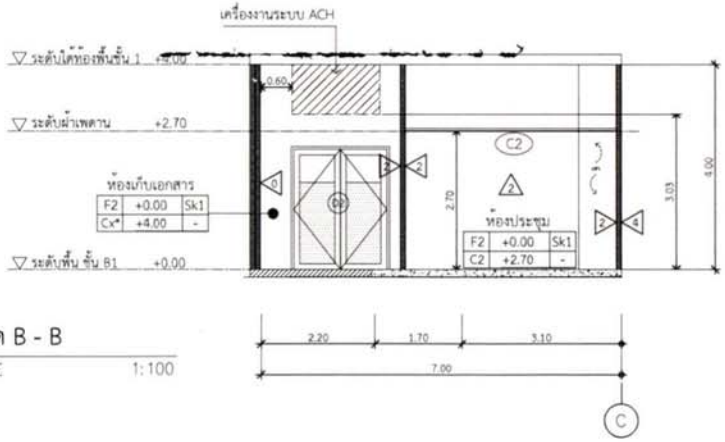

รูปตัด B - B

SCALE 1:100

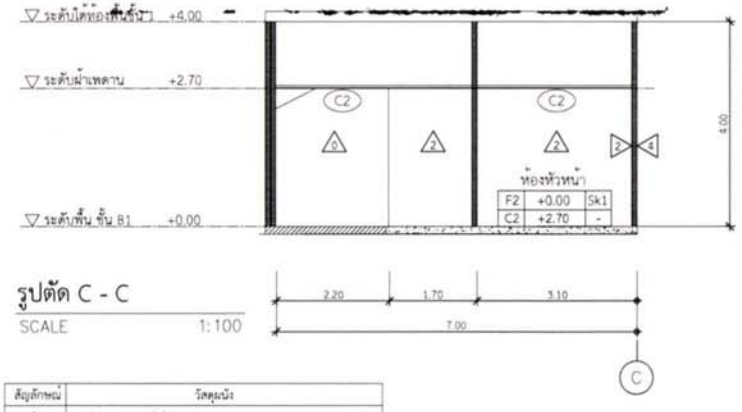

รูปตัด C - C

SCALE 1:100

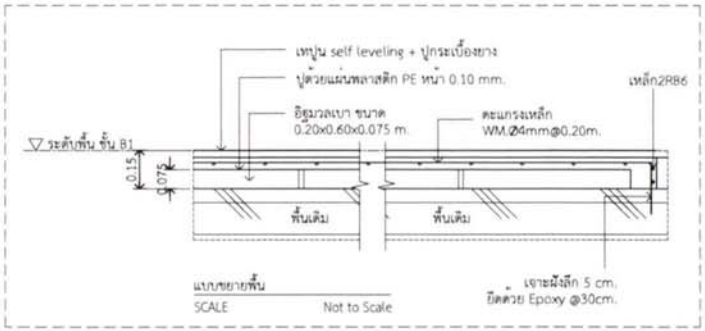

แบบขยายพื้น

SCALE Not to Scale

สัญลักษณ์	วัสดุผนัง
△	ผนังดินของอาคาร ที่ไม่มีการปรับปรุง
△	ผนังดินของอาคาร ช่องเปิด ห้องน้ำ และช่องลม ที่ใหม่ ให้ฉีดสีทอง รหัสสี Sichuan Maerchu สูตรสี CA-001.3 (A-001.3 สีดินทองเข้ม)
△	ผนังโครงคร่าวโลหะชุบสังกะสี กรุแผ่นยิปซั่มบอร์ด ขนาด 1.00 - 2400 มม. หนา 12 มม. ช่องลม ช่องน้ำ ภายในกรุฉนวนใยใยแก้วอลเตอร์ 100% ชนิดไม่ลามไฟ หนา 2 นิ้ว แล้วตัวเรียบ ที่ใหม่ ให้ฉีดสีทอง รหัส
△	ผนังโครงคร่าวโลหะชุบสังกะสี กรุแผ่นยิปซั่มบอร์ดชนิดเคลือบ ขนาด 1200 x 2400 มม. หนา 9 มม. ภายในกรุฉนวนใยใยแก้วอลเตอร์ 100% ชนิดไม่ลามไฟ หนา 2 นิ้ว แล้วตัวเรียบ ที่ใหม่ ให้ฉีดสีทอง รหัส

สัญลักษณ์	วัสดุฝ้าเพดาน
Cx*	ฝ้าเพดาน ของดินโครงการ เก็บความเรียบร้อย เก็บตัวเปลือย โครงสร้างทั้งหมด
Cx	ฝ้าเพดาน ของดินโครงการ เก็บตัวเปลือยบริเวณ ช่องลมระบาย หนา 10mm
C2	ฝ้าเพดานโครงคร่าว ซึ่งเป็นวัสดุ ระแผ่นยิปซั่มบอร์ด ขนาด 1200 x 600 มม.

รูปตัด A , B , C (ปรับปรุง)

SCALE 1:100

สัญลักษณ์	วัสดุพื้น
Fx	กระเบื้องยางม้วน หนา 2 มม. ของดินโครงการ
F2	กระเบื้องยางม้วน ชนิด HOMOGENEOUS หนาไม่น้อยกว่า 2 มม. หนักกว่าไม่น้อยกว่า 1.8กก. สีขาว คล้ายเดิม RT

สัญลักษณ์	วัสดุบัวพื้น
SK1	บัวเชิงผนังสูง 5 ซม. สีเดียวกับกระเบื้องยางสี เดียวกับพื้นของดินโครงการ

โรงพยาบาลศิริราช
ปิยมหาราชการุณย์
ส่วนบริหารงานโครงการและผลผลิตแบบ
2 ถ. โรงพัก แขวงศิริราช เขตบางกอกน้อย
กรุงเทพมหานคร 10700

ห้ามนำแบบไปใช้งานก่อนได้รับอนุมัติ/ลงนาม

หน่วยงานเจ้าของโครงการ :
ส่วนบริหารงานระบบสาธารณูปโภค

ชื่อโครงการ :
งานปรับปรุงพื้นที่สำนักงาน FMT และพื้นที่ทางเข้าหน้า Golden Place ชั้น B1

สถานที่ก่อสร้าง :
โรงพยาบาลศิริราชปิยมหาราชการุณย์ ชั้น B1 ZONE C

สถาปนิก :	
พชร. เกษมสุข	ภ.สถ. 22326
นภศร วงศ์ใหญ่	ภ.สถ. 23678
ภัทรภร แสงอุดม	
วิศวกรโครงสร้าง :	
วิศวกรไฟฟ้า :	
ไชยนิต ทองเหลี่ยม	ภฟก. 43424
วิศวกรเครื่องกล :	
พชิพัฒน์ ชาติทอง	ภก. 43459
วิศวกรสุขาภิบาล :	
วิศวกรสิ่งแวดล้อม :	
FOR INFORMATION	
FOR PERMIT	
FOR TENDER	X
FOR CONSTRUCTION	
FOR ASBUILT	

แบบแสดง :

รูปตัด A , B , C (ปรับปรุง)

รหัสโครงการ :	REN.2568-001
ตรวจสอบโดย :	กฤษฎา รุ่นศิลปกุล ส.สถ. 3534
รวมแบบทั้งหมด	60 แผ่น
DRAWING NO.	ID2-06
REVISIONS	DATE
REV.0	30 ก.ค. 68

D1

ประตูเข้าห้องอ.รุ่งศักดิ์,ห้องที่ปรึกษา และ ห้องประชุม หนาGolden Place

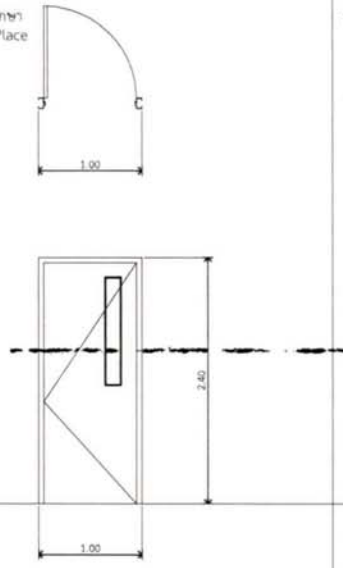

▼ ระดับพื้น

จำนวน 2 คู่ (ประตูบานเดิม)

ลักษณะบาน		บานเปิดเดี่ยว (ประตูเดิมของ รพ.)
วงกบ		วงกบเหล็ก สีขาว
อุปกรณ์	บานพับ	บานพับสำหรับประตูยาว 4 นิ้ว บานละ 4 ตัว
	กลอน	กลอนล็อกเทียบเท่าของเดิมของ รพ. (อุปกรณ์กุญแจมาสเตอร์คีย์ Assa Abloy)
	มือจับ	มือจับเขาควายล็อกด้านนอกกุญแจ ด้านในหางปลา ตลับMortise Lock
	อื่นๆ	Door Closer รุ่นติดตั้งหน้าบาน รุ่นรับน้ำหนัก 60-80 กก. ตามความเหมาะสม ของ Hafele หรือเทียบเท่า

D2

ประตูเข้าห้อง Buffer B1

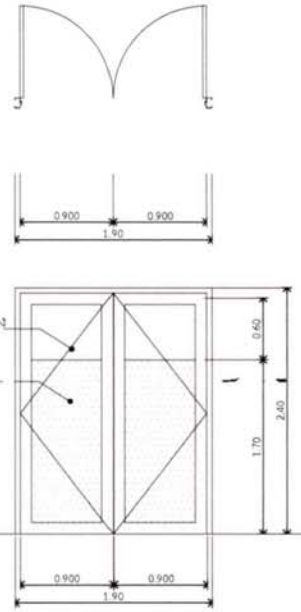

▼ ระดับพื้น

จำนวน 2 ชุด

ลักษณะบาน		ประตูบานเปิดคู่กรอบอลูมิเนียมสีขาว กระจกเทมเปอร์ หนา 6 มม. ติดฟิล์มผ้าขาวขุ่น (ตามแบบ)
วงกบ		วงกบอลูมิเนียมสี ขาว
อุปกรณ์	บานพับ	บานพับสำหรับประตูอลูมิเนียมยาว 4 นิ้ว บานละ 4 ตัว
	มือจับ	อุปกรณ์ล็อกเทียบเท่าของเดิมของ รพ. (อุปกรณ์กุญแจมาสเตอร์คีย์ Assa Abloy) ชุดผลักสันบานติด บน ล่าง มือจับเขาควาย พร้อมตลับ Mortise Lock / ด้านในหมุนหางปลา ด้านนอกล็อกกุญแจ
	อื่นๆ	Door Closer รุ่นติดตั้งหน้าบาน รุ่นรับน้ำหนัก 60-80 กก. ตามความเหมาะสม ของ Hafele หรือเทียบเท่า เพิ่ม Assess control สำหรับทางเข้า 1 ตัว

D3

ประตูทางเข้าห้องเก็บของ

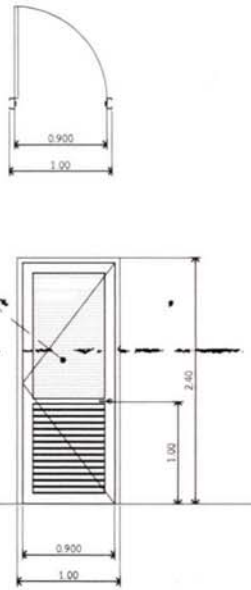

▼ ระดับพื้น

จำนวน 1 ชุด

ลักษณะบาน		บานเปิดกรอบบานอลูมิเนียมลูกฟักกระจกเทมเปอร์หนา 8 มม. ติดฟิล์มผ้าขาวขุ่น ครึ่งบาน louver อลูมิเนียม(ตามแบบ)
วงกบ		วงกบอลูมิเนียมสี ขาว
อุปกรณ์	บานพับ	บานพับสำหรับประตูอลูมิเนียมยาว 4 นิ้ว บานละ 4 ตัว
	กลอน	กลอนล็อกเทียบเท่าของเดิมของ รพ. (อุปกรณ์กุญแจมาสเตอร์คี Assa Abloy)
	มือจับ	มือจับเขาควาย ตลับกุญแจ Mortise Lock ไส้กุญแจสองทาง พร้อมหางปลาปิด (กุญแจอยู่ฝั่งนอกห้อง)
	อื่นๆ	Door Closer รุ่นติดตั้งหน้าบาน รุ่นรับน้ำหนัก 60-80 กก. ตามความเหมาะสม ของ Hafele หรือเทียบเท่า

แบบขยายประตู (1)

SCALE 1:50

โรงพยาบาลศิริราช
มหาวิทยาลัยมหิดล
ตึกอภิบาลผู้ป่วยวิกฤต (ตึกอายุรศาสตร์)
2 ถ. โพธิ์แก้ว แขวงศิริราช เขตบางกอกน้อย
กรุงเทพมหานคร 10700
ห้ามนำแบบไปใช้งานก่อนได้รับอนุมัติจากสถาบัน

หน่วยงานเจ้าของโครงการ :
สายบริหารอาคารและระบบขนส่ง

ชื่อโครงการ :
งานปรับปรุงพื้นที่สำนักงาน FMT และ
พื้นที่จอดหน้า Golden Place ชั้น B1

สถานที่ก่อสร้าง :
โรงพยาบาลศิริราช มหาวิทยาลัยมหิดล ชั้น PT ZONE C

สถาปนิก :	
พชร เกษมสุข	ภ.สถ. 22326
นลพร วงศ์ใหญ่	ภ.สถ. 23678
ภัทรกร ผลงอุดม	
วิศวกรโครงสร้าง :	
วิศวกรไฟฟ้า :	
ไชยัต ทองเหลี่ยม	ภฟก. 43424
วิศวกรเครื่องกล :	
พรีพัฒน์ ชาติทอง	ภก. 43459
วิศวกรสุขาภิบาล :	
วิศวกรสิ่งแวดล้อม :	

FOR INFORMATION	
FOR PERMIT	
FOR TENDER	X
FOR CONSTRUCTION	
FOR ASBUILT	

แบบแสดง :

แบบขยายประตู (1)

รหัสโครงการ :	REN.2568-001
ตรวจสอบโดย :	(พุฒิญา รุ่งลิศสกุลพร ภ.สถ. 3534)
รวมแบบทั้งหมด	50 แผ่น
DRAWING NO.	ID2-07
REVISIONS	DATE
REV.0	30 ก.ค. 68

D4

ประตูห้องหัวหน้า

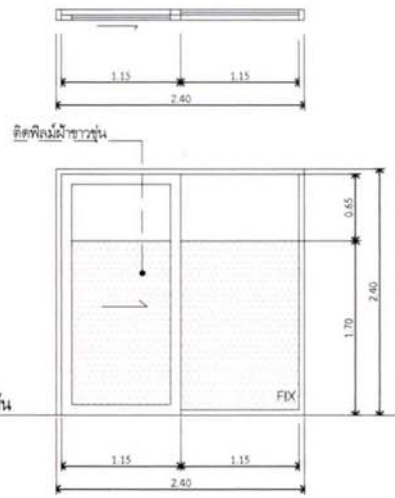

จำนวน 1 ชุด

ลักษณะบาน		ประตูบานเลื่อนกรอบอลูมิเนียมสีขาว กระจกเทมเปอร์ หนา 6 มม. ติดฟิล์มผ้าขาวขุ่น (ตามแบบ)
วงกบ		วงกบอลูมิเนียมสี ขาว
อุปกรณ์	บานพับ	
	กลอน	กลอนล็อกคอม้า สำหรับบานเลื่อนเทียบเท่าของเดิมของ รพ. (อุปกรณ์กุญแจมาสเตอร์คี Assa Abloy) กุญแจสองฝั่งพร้อมหางปลาปิด
	มือจับ	มือจับยาวไม่เกิน 30 cm เส้นผ่านศูนย์กลางไม่เกิน 3 cm โค้งเล็กน้อยติดตั้งทั้งสองฝั่ง

แบบขยายประตู (2)

SCALE 1:50

โรงพยาบาลศิริราช
ปิยมหาราชการุณย์
ส่วนบริหารงานโครงการและอสังหาริมทรัพย์
2 ถ. โรงพัก แขวงศิริราช เขตบางกอกน้อย กรุงเทพมหานคร 10700
ห้ามนำแบบไปใช้งานก่อนได้รับอนุมัติจากสถาพ

หน่วยงานเจ้าของโครงการ :
ส่วนบริหารอาคารและสาธารณูปโภค

ชื่อโครงการ :
งานปรับปรุงพื้นที่สำนักงาน EMT และพื้นที่จอดรถหน้า Golden Place ชั้น B1

สถานที่ก่อสร้าง :
โรงพยาบาลศิริราชปิยมหาราชการุณ ชั้น B1 ZONE C

สถาปนิก :	
พชร เกษมสุข	ภ.สถ. 22326
นภพร วงศ์ใหญ่	ภ.สถ. 23678
ภัทรกร ผองอุดม	
วิศวกรโครงสร้าง :	
วิศวกรไฟฟ้า :	
โยษิต ทองเหลือง	ภฟก. 43424
วิศวกรเครื่องกล :	
พชิพัณ์ ชาติทอง	ภก. 43459
วิศวกรสุขาภิบาล :	
วิศวกรสิ่งแวดล้อม :	

FOR INFORMATION	
FOR PERMIT	
FOR TENDER	X
FOR CONSTRUCTION	
FOR ASBUILT	

แบบแสดง :
แบบขยายประตู (2)

รหัสโครงการ :	REN.2568-001
ตรวจสอบโดย :	กฤษฎา วุฒิศศกุลพงษ์ ส.สถ. 3534
รวมแบบทั้งหมด	50 แผ่น
DRAWING NO.	ID2-08
REVISIONS	DATE
REV.0	30 ก.ค. 68

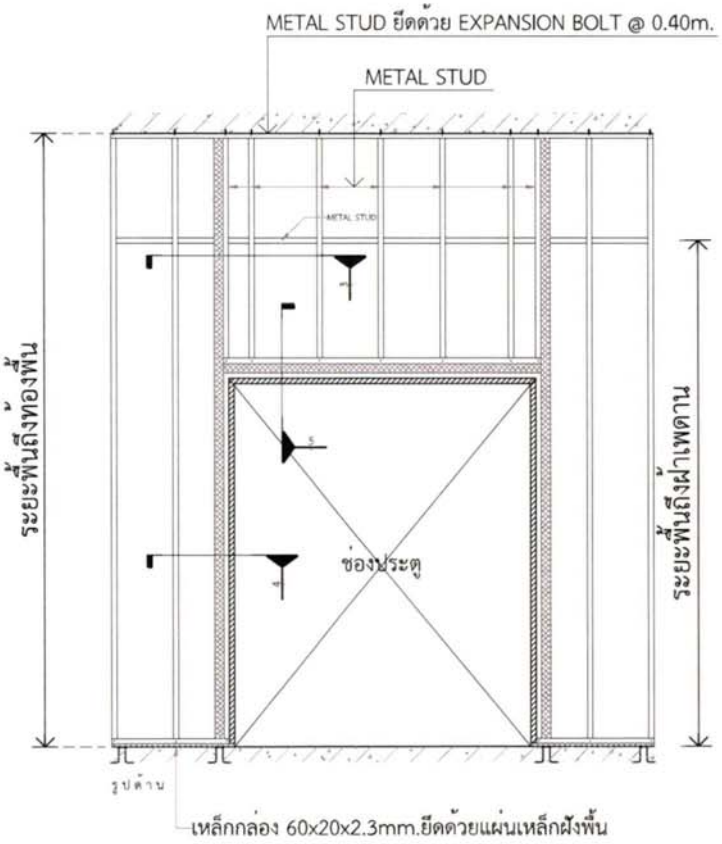

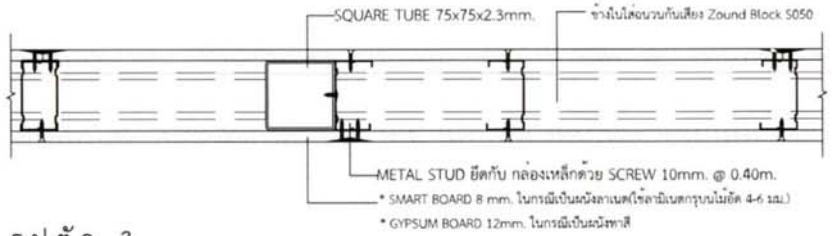

รูปตัด 3

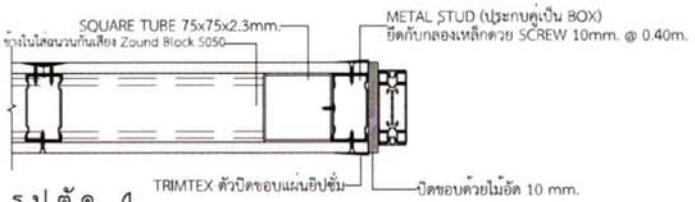

รูปตัด 4

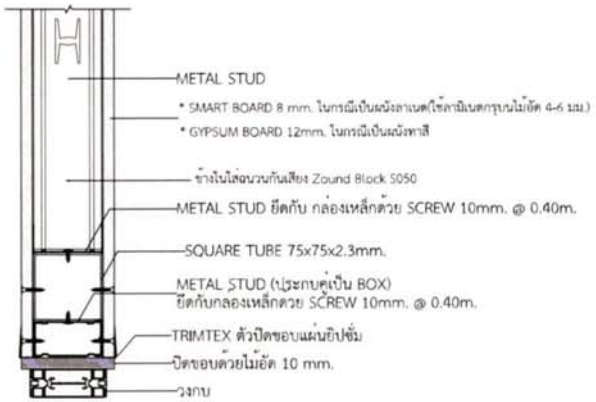

รูปตัด 5

หมายเหตุ : 1.ไม้อัดยาง 4-6 mm.สามารถใช้เป็น แผ่นไม้อัดทนชื้น HMR หนา 4-6 มม.
2.วัสดุปิดผิวด้วย แผ่นลามิเนต

แบบมาตราฐานโครงผนังส่วนช่องประตู

SCALE 1:50

ปิยมหาราชการุณย์

หน่วยงานเจ้าของโครงการ :

ชื่อโครงการ :

สถานที่ก่อสร้าง :

สถาปนิก :	
พชร เกษมสุข	ภ.สถ. 22326
นภพร วงศ์ใหญ่	ภ.สถ. 23678
ภัทรภา ผองอุดม	
วิศวกรโครงสร้าง :	
วิศวกรไฟฟ้า :	
โยธิต ทองเพ็ญ	ภฟก. 43424
วิศวกรเครื่องกล :	
พชิพัฒน์ ชาติทอง	ภก. 43459
วิศวกรสุขาภิบาล :	
วิศวกรสิ่งแวดล้อม :	

FOR INFORMATION	
FOR PERMIT	
FOR TENDER	X
FOR CONSTRUCTION	
FOR AS-BUILT	

แบบแสดง :

แบบมาตราฐานโครงผนังส่วนช่องประตู

รหัสโครงการ	REN.2568-001
ตรวจสอบโดย	เอกพญา รุณศิลปอุดมกุล ส.สถ. 3534
รวมแบบทั้งหมด	50 แผ่น
DRAWING NO.	ID2-09
REVISIONS	DATE
REV.0	30 ก.พ. 68

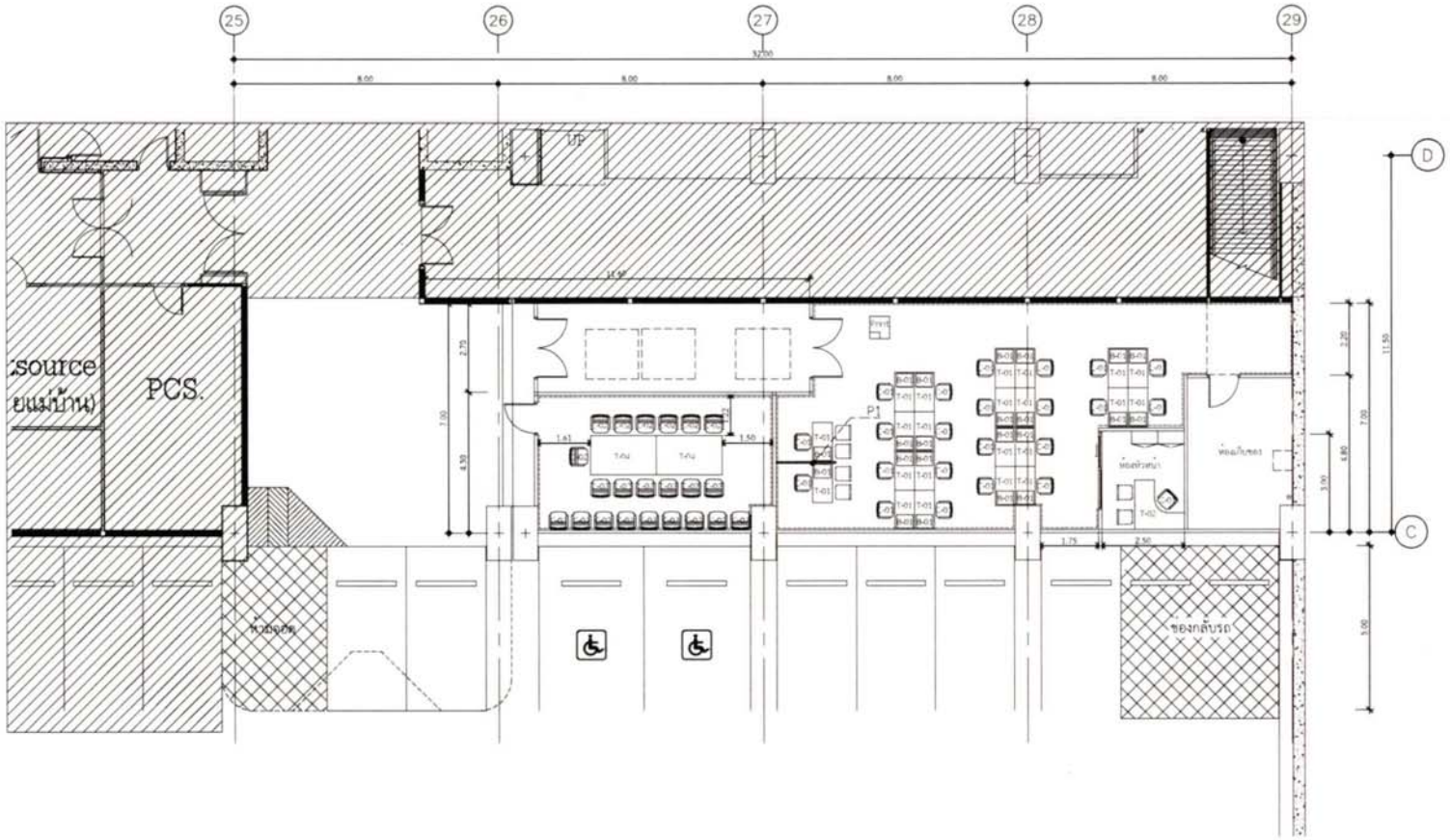

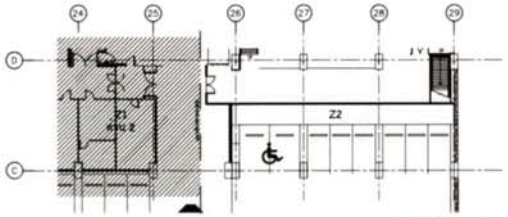

KEY PLAN Z2

หมายเหตุ :

- ผู้รับจ้างต้องตรวจสอบสภาพหน้างาน ก่อนดำเนินงานทุกครั้ง หากมีข้อขัดแย้งกับแบบ ให้แจ้งก่อนดำเนินการ
- พื้นที่สาธารณะของอาคารที่ผู้รับจ้างดำเนินการอยู่ต้องมีการป้องกันพื้นผิวและทำความสะอาดหลังการดำเนินการเสร็จสิ้นแล้ว
- หากภายในโครงการเกิดความเสียหายอาการกระทำของผู้รับจ้าง ให้ผู้รับจ้างเผ่าไขให้เกิดเสียของเดิม

แปลนผังเฟอร์นิเจอร์ลอยตัว

SCALE 1:150

สัญลักษณ์	รายละเอียดเฟอร์นิเจอร์
L-00	เก้าอี้สำนักงานเดิม
L-01	เก้าอี้สำนักงาน + ที่รองศีรษะ, หุ้มด้วยหนัง โครงพลาสติก PP ขาอลูมิเนียม พร้อมแผ่นเรียบ PU
L-02	เก้าอี้สำนักงาน หุ้มหนัง PVC โครงเหล็กชุบกา ให้โดดรองเท้า ขาอลูมิเนียม พร้อมแผ่นเรียบ PU
F1	พาร์ติชั่น ขนาด 600W x 30D x 1500H มม. ปิดผิวลามิเนต + ลูกฟักกระจก หนา 6 มม. ติดฟิล์ม + เสาเหล็กชุบสีขาว
F2	พาร์ติชั่น ขนาด 800W x 30D x 1500H มม. ปิดผิวลามิเนต + เสาเหล็กชุบสีขาว

สัญลักษณ์	รายละเอียดเฟอร์นิเจอร์
T-00	โต๊ะสำนักงานเดิม
T-01	โต๊ะสำนักงาน ไม้ Particle Board ปิดผิว Melamine ขนาด 1200W x 3000D x 750H มม.
T-02	โต๊ะสำนักงาน ไม้ Particle Board ปิดผิว Melamine ขนาด 1500W x 600D x 1200W x 300D x 750H มม.
T-03	โต๊ะทำงาน ไม้ Particle Board ปิดผิว Melamine ขนาด 2400 x 750H มม.
T-04	โต๊ะประชุม ไม้ Particle Board ปิดผิว Melamine ขนาด 2000W x 12000 x 750H มม.

โรงพยาบาลศิริราช
ปิยมหาราชการุณย์
ส่วนบริหารงานโครงการและอสังหาริมทรัพย์
2 ถ. วังหลัง แขวงศิริราช เขตบางกอกน้อย
กรุงเทพมหานคร 10700
ห้ามนำแบบไปใช้งานก่อนได้รับอนุมัติจากเจ้าของโครงการ

หน่วยงานเจ้าของโครงการ :
สายบริหารอาคารและสาธารณูปโภค

ชื่อโครงการ :
งานปรับปรุงพื้นที่สำนักงาน FMT และ
พื้นที่ออกแบบหน้า Golden Place ชั้น B1

สถานที่ก่อสร้าง :
โรงพยาบาลศิริราช ปิยมหาราชการุณย์ ชั้น B1 ZONE C

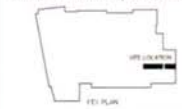

สถาปนิก :	
พชร เกษมสุข	ภ-สถ. 22326
นภพร วงศ์ใหญ่	ภ-สถ. 23678
ภัทรภร ผลอุดม	
วิศวกรโครงสร้าง :	
วิศวกรไฟฟ้า :	
ไชยัติ ทองเหลือง	ภฟก. 43424
วิศวกรเครื่องกล :	
พรัพณ์ ชาติทอง	ภก. 43459
วิศวกรสุขาภิบาล :	
วิศวกรสิ่งแวดล้อม :	
FOR INFORMATION	
FOR PERMIT	
FOR TENDER	X
FOR CONSTRUCTION	
FOR ASBUILT	
แบบแสดง :	
ผังเฟอร์นิเจอร์ลอยตัว	
รหัสโครงการ :	REN.2568-001
ตรวจสอบโดย :	กฤษฎา จงสิทธิกุลพร ส.ย. 3534
รวมแบบทั้งหมด	50 แผ่น
DRAWING NO.	ID2-10
REVISIONS	DATE
REV.0	30 ก.ค. 68

รายการเฟอร์นิเจอร์

รายการประกอบแบบ		
สัญลักษณ์	รูปภาพประกอบ	รายละเอียด
T1		**โต๊ะเจ้าหน้าที่ (จัดซื้อ)**
		ขนาด: 1200W x 600D x 750H มม.
		วัสดุ: ไม้ Particle Board หนา 25มม. ปิดผิวด้วย Melamine Resin Film ลายไม้ ปิดขอบด้วย PVC หนา 2 มม. สีเดียวกันกับ TOP เจาะรูร้อยสายไฟ 1 ช่อง / ขาเหล็กกล่องสี่เหลี่ยม 4 ขา สีขาว Powder Coat / มีบังโป้ ไม้ Particle Board หนา 12มม. ปิดผิวด้วย Melamine ปิดขอบด้วย PVC หนา 0.45มม. สีขาว + รางไฟใต้โต๊ะ
		ยี่ห้อ: 1. Workscape 2. FERRIC 3. Perfect Office Furniture หรือที่มีคุณภาพดีกว่าหรือเทียบเท่า
T2		**โต๊ะเจ้าหน้าที่ (จัดซื้อ)**
		ขนาด: 1500W x 600D x 1300W x 500D x 750H มม.
		วัสดุ: ไม้ Particle Board หนา 25มม. ปิดผิวด้วย Melamine Resin Film ลายไม้ ปิดขอบด้วย PVC หนา 2 มม. สีเดียวกันกับ TOP เจาะรูร้อยสายไฟ 1 ช่อง / ขาเหล็กกล่องสี่เหลี่ยม 5 ขา สีขาว Powder Coat / มีบังโป้ ไม้ Particle Board หนา 12มม. ปิดผิวด้วย Melamine ปิดขอบด้วย PVC หนา 0.45มม. สีขาว + รางไฟใต้โต๊ะ
		ยี่ห้อ: 1. Workscape 2. FERRIC 3. Perfect Office Furniture หรือที่มีคุณภาพดีกว่าหรือเทียบเท่า
T4		**โต๊ะเจ้าหน้าที่ (จัดซื้อ)**
		ขนาด: 2000W x 1200D x 750H มม.
		วัสดุ: ไม้ Particle Board หนา 25มม. ปิดผิวด้วย Melamine Resin Film ลายไม้ ปิดขอบด้วย PVC หนา 2 มม. สีเดียวกันกับ TOP เจาะรูร้อยสายไฟ 1 ช่อง / ขาเหล็กกล่องสี่เหลี่ยม 6 ขา สีขาว Powder Coat / มีบังโป้ ไม้ Particle Board หนา 12มม. ปิดผิวด้วย Melamine ปิดขอบด้วย PVC หนา 0.45มม. สีขาว + รางไฟใต้โต๊ะ
		ยี่ห้อ: 1. Workscape 2. FERRIC 3. Perfect Office Furniture หรือที่มีคุณภาพดีกว่าหรือเทียบเท่า

รายการประกอบแบบ		
สัญลักษณ์	รูปภาพประกอบ	รายละเอียด
C1		**เก้าอี้เจ้าหน้าที่ (จัดซื้อ)**
		ขนาด: 650W x 580D x 1190-1290H มม.
		วัสดุ: เก้าอี้ปรับระดับ / หนักพิง + เบาะ + ที่รองศีรษะแยกชิ้น หุ้มด้วยผ้า โครงพนักพิงเป็นพลาสติก PP สีดำ ยึงด้วยตาข่าย Polyester พร้อมด้วรองหลัง Lumbar Support เท้าแขน พลาสติก PP สีดำ ปรับระดับได้ / ขาอลูมิเนียมขัดเงา 5 แฉก พร้อมล้อเลื่อน PU รับน้ำหนักได้ 120 กก.
		ยี่ห้อ: 1. Workscape 2. FERRIC 3. Perfect Office Furniture หรือที่มีคุณภาพดีกว่าหรือเทียบเท่า
C2		**เก้าอี้ห้องประชุม (จัดซื้อ)**
		ขนาด: 580W x 580D x 930-990H มม.
		วัสดุ: เก้าอี้สำนักงาน หุ้มหนัง PVC โครงสร้างเหล็กชุบเงา เท้าแขนเหล็กชุบหุ้มด้วยหนัง PVC โช๊คไฮดรอลิค ขาอลูมิเนียม 5 แฉก พร้อมล้อเลื่อน PU
		ยี่ห้อ: 1. Workscape 2. FERRIC 3. Perfect Office Furniture หรือที่มีคุณภาพดีกว่าหรือเทียบเท่า

รายการประกอบแบบ		
สัญลักษณ์	รูปภาพประกอบ	รายละเอียด
B1		**ตู้เก็บของ 2 ลิ้นชัก ล้อเลื่อน (จัดซื้อ)**
		ขนาด: 410W x 500D x 650H มม.
		วัสดุ: ไม้ Particle Board TOP หนา 19มม. / ปิดผิวด้วย Melamine Resin Film สีขาว ปิดขอบด้วย PVC หนา 2 มม. / Body หนา 16มม. / ปิดผิวด้วย Melamine Resin Film สีขาว ปิดขอบด้วย PVC หนา 0.45 มม. สีขาว มือจับอลูมิเนียม พร้อมกุญแจล็อค
		ยี่ห้อ: 1. Workscape 2. FERRIC 3. Perfect Office Furniture หรือที่มีคุณภาพดีกว่าหรือเทียบเท่า
P1 (0.60)		**พาร์ทิชั่น (จัดซื้อ)**
		ขนาด: 600W x 30D x 1500H มม.
		วัสดุ: โครงโลหะ อบสีขาว ปิดผิวลามิเนต ลายไม้ ระบุสีภายหลัง + ลูกฟักกระจก หนา 6มม. ติดฟิล์ม + เสาจบสูง 1500 มม. พร้อมขารับ
		ยี่ห้อ: 1. Workscape 2. FERRIC 3. Perfect Office Furniture หรือที่มีคุณภาพดีกว่าหรือเทียบเท่า

โรงพยาบาลศิริราช
ปิยมหาราชการุณย์
ศูนย์บริหารงานโครงการก่อสร้างและซ่อมบำรุง
2 ถ. วังหลัง แขวงศิริราช เขตบางกอกน้อย
กรุงเทพมหานคร 10700
ห้ามนำแบบไปใช้งานก่อนได้รับอนุมัติจากสัญญา

หน่วยงานเจ้าของโครงการ :
สายบริหารอาคารและระบบขนส่ง

ชื่อโครงการ :
งานปรับปรุงพื้นที่สำนักงาน FMT และ
พื้นที่จอดรถหน้า Golden Place ชั้น B1

สถานที่ก่อสร้าง :
โรงพยาบาลศิริราช ปิยมหาราชการุณย์ ชั้น M ZONE C

สถาปนิก :	
พชร เกษมสุข	ภ.สถ. 22326
นภพร รองใหญ่	ภ.สถ. 23678
ภัทรกร ผองอุดม	
วิศวกรโครงสร้าง :	
วิศวกรไฟฟ้า :	
โชติต ทองเหลี่ยม	ภฟก. 43424
วิศวกรเครื่องกล :	
พชิพัฒน์ ชาติทอง	ภก. 43459
วิศวกรสุขาภิบาล :	
วิศวกรสิ่งแวดล้อม :	

FOR INFORMATION	
FOR PERMIT	
FOR TENDER	X
FOR CONSTRUCTION	
FOR ASPUILT	

แบบแสดง :

รายการเฟอร์นิเจอร์

รหัสโครงการ :	REN.2568-001
ตรวจสอบโดย :	กฤษฎา รุ่งศิลปกุลพร ส.สถ. 3534
รวมแบบทั้งหมด	50 แผ่น
DRAWING NO.	ID2-11
REVISIONS	DATE
REV.0	30 ก.ค. 68

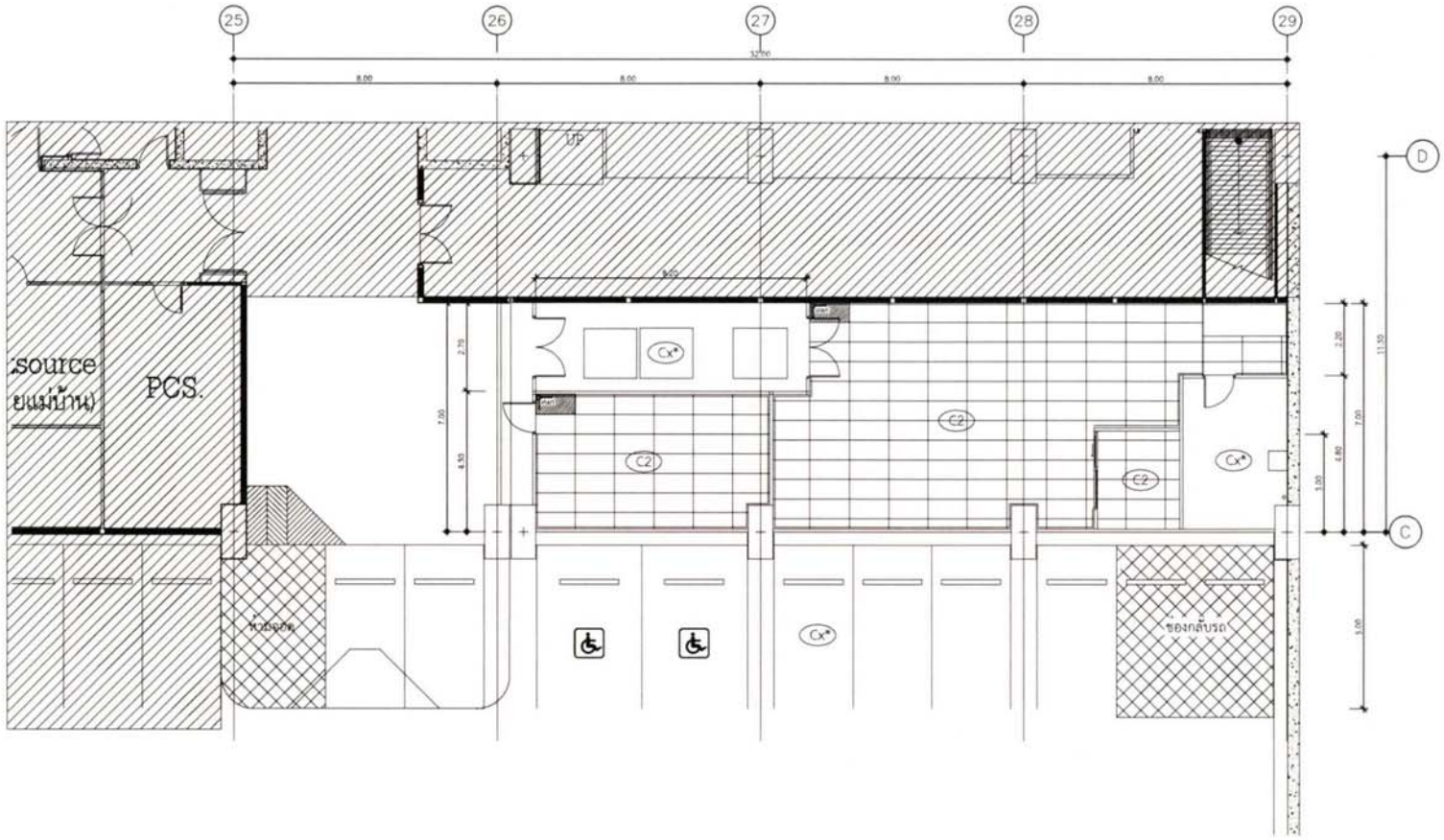

แปลนผ้าเพดานพื้นที่จอดรถ หน้า Golden Place ชั้น B1

SCALE 1:150

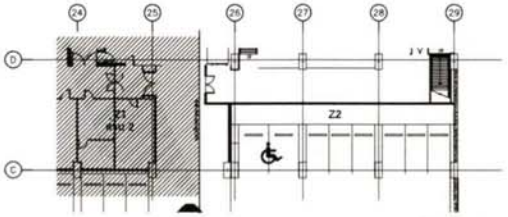

KEY PLAN Z2

รายการประกอบแบบ	
สัญลักษณ์	รายละเอียด
	แสดงบริเวณที่ไม่มีการปรับปรุง
	แสดงแนวทาสีห้ามจอดรถ

สัญลักษณ์	วัสดุผ้าเพดาน
Cx*	ฝ้าเพดาน ของสิ่งโครงการ เก็บความเรียบร้อย (ฝ้าด้านเปลือก โครงสร้างทั้งใน)
Cx	ฝ้าเพดาน ของสิ่งโครงการ (ฝ้าปิดปิดเบอร์ ชนิดธรรมดา หนา 9มม.)
C2	ฝ้าเพดานโครงสร้าง ทึบเรียบ วางแผ่นยิปซั่มบอร์ด ขนาด 1200 x 600 มม.

หมายเหตุ :

- ผู้รับจ้างต้องตรวจสอบสภาพหน้างาน ก่อนดำเนินงานทุกครั้ง หากมีข้อขัดแย้งกับแบบ ให้แจ้งก่อนดำเนินการ
- พื้นที่สาธารณะของอาคารที่ผู้รับจ้างดำเนินการอยู่ต้องมีการป้องกันพื้นผิวและทำความสะอาดหลังการดำเนินการเสร็จสิ้นแล้ว
- หากภายในโครงการเกิดความเสียหายจากการกระทำของผู้รับจ้าง ให้ผู้รับจ้างแก้ไขให้ใกล้เคียงของเดิม

โรงพยาบาลศิริราช
ปิยมหาราชการุณย์
ตึกอนุสรณ์โครงการ กรมอนามัย
2 ถ. โพธิ์ทอง แขวงศิริราช เขตบางกอกน้อย
กรุงเทพมหานคร 10700
ห้ามนำแบบไปใช้งานก่อนได้รับอนุมัติจากเจ้าของ

หน่วยงานเจ้าของโครงการ :
สายบริหารอาคารและระบบสนับ

ชื่อโครงการ :
งานปรับปรุงพื้นที่สำนักงาน FMT และ
พื้นที่จอดรถหน้า Golden Place ชั้น B1

สถานที่ก่อสร้าง :
โรงพยาบาลศิริราชปิยมหาราชการุณ ชั้น B1 ZONE C

สถาปนิก :	
พชร มาพนสุข	ภ-สถ. 22326
นภพร วงศ์ใหญ่	ภ-สถ. 23678
ภัทรภร มองอุดม	
วิศวกรโครงสร้าง :	
วิศวกรไฟฟ้า :	
ไพฑิต ทองเหลือง	ภฟก. 43424
วิศวกรเครื่องกล :	
ทรัพย์ชนิต ชาติทอง	ภก. 43459
วิศวกรสุขาภิบาล :	
วิศวกรสิ่งแวดล้อม :	
FOR INFORMATION	
FOR PERMIT	
FOR TENDER	X
FOR CONSTRUCTION	
FOR ASBUILT	
แบบแสดง :	
แปลนผ้าเพดานพื้นที่จอดรถ หน้า Golden Place ชั้น B1	
รหัสโครงการ :	REN.2568-001
ตรวจสอบโดย	กฤษฎา รุ่งเลิศสุดพร ส-สถ. 3534
รวมแบบทั้งหมด	50 แผ่น
DRAWING NO.	ID2-12
REVISIONS	DATE
REV.0	30 ก.ค. 68

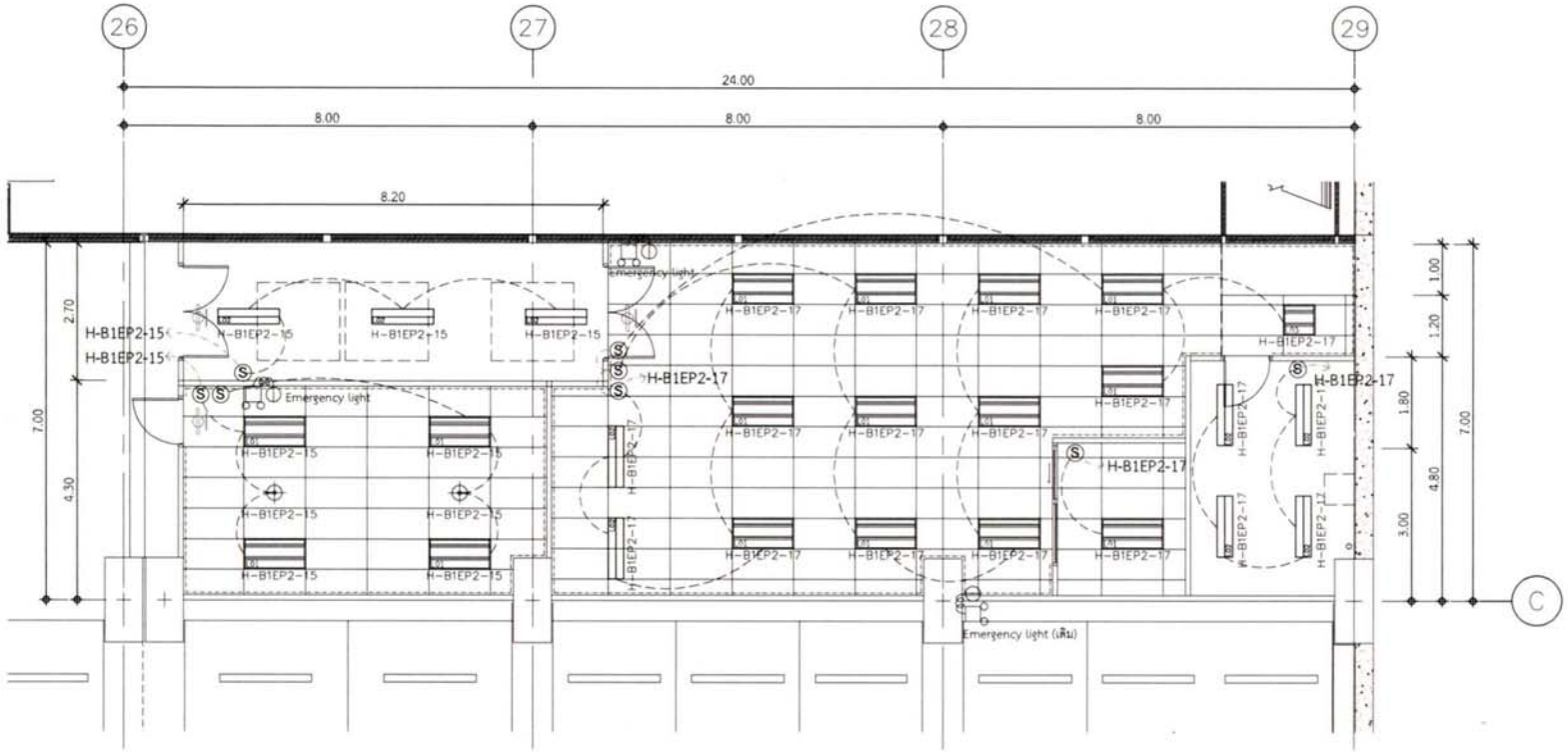

แบบระบบไฟฟ้าแสงสว่าง

SCALE 1:100

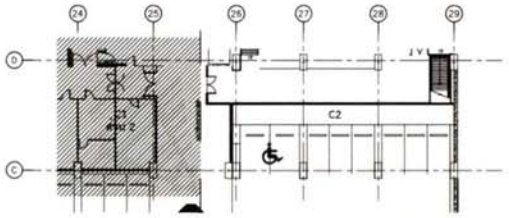

KEY PLAN C2

สัญลักษณ์	รายละเอียด
	LED Parnel White 60 x 120 cm 72w 6000k
	LED Parnel White 30 x 120 cm 40w 6000k
	LED Parnel White 60 x 60 cm 40w 6000k
	LED Downlight 40w 6000k
S	สวิตช์ ทางเดียว แบบฝังผนัง ติดตั้งความสูง +1.20ม.
	เส้นประแสดงตำแหน่งดวงโคมเดิม ที่ย้ายตำแหน่ง
	ไฟฉุกเฉิน ชนิดหลอด LED ยี่ห้อ Dyno รุ่น LFG-12P4T(SD) 3,500K
	ป้ายทางหนีไฟ ติดเพดาน ยี่ห้อ Dyno รุ่น XLF-S10N-1A Slim 1หน้า
	ป้ายทางหนีไฟ ติดเพดาน ยี่ห้อ Dyno รุ่น XLF-S10N-2A Slim 2หน้า

สัญลักษณ์	รัศมีผ้าเพดาน
Cx*	ผ้าเพดาน ของติดโครงการ เก็บความเรียบร้อย (ทำผิวเรียบ โครงสร้างทั้งปิด)
Cx	ผ้าเพดาน ของติดโครงการ มีเศียรฟิบกเซ็ต หน้ากากแดง หนา 15มม.!
C2	ผ้าเพดานโครงสร้าง ทึบเรียบ วางแผ่นกระดูกสีขาว ขนาด 1200 x 600 มม.

หมายเหตุ :

- ผู้รับจ้างต้องตรวจสอบสภาพหน้างาน ก่อนดำเนินงานทุกครั้ง หากมีข้อขัดแย้งกับแบบ ให้แจ้งก่อนดำเนินการ
- พื้นที่สาธารณะของอาคารที่ผู้รับจ้างดำเนินการอยู่ต้องมีการป้องกันพื้นผิวและทำความสะอาดหลังการดำเนินการเสร็จสิ้นแล้ว
- หากภายในโครงการเกิดความเสียหายจากการกระทำของผู้รับจ้าง ให้ผู้รับจ้างแก้ไขให้ใกล้เคียงของเดิม

โรงพยาบาลศิริราช
ปิยมหาราชการุณย์
ส่วนบริหารงานโครงการและซ่อมบำรุง
2 ถ. โรงพัก แขวงศิริราช เขตบางกอกน้อย กรุงเทพมหานคร 10700
ห้ามนำแบบไปใช้งานก่อนได้รับอนุมัติจากเจ้าของ

หน่วยงานเจ้าของโครงการ :
ส่วนบริหารอาคารและระบบสนับ

ชื่อโครงการ :
งานปรับปรุงพื้นที่สำนักงาน FMT และ พื้นที่จอดรถหน้า Golden Place ชั้น B1

สถานที่ก่อสร้าง :
โรงพยาบาลศิริราชปิยมหาราชการุณ ชั้น B1 ZONE C

สถาปนิก :	
พชร เกษมสุข	ภ-สถ. 22326
นภพร วงศ์ใหญ่	ภ-สถ. 23678
ภัทรภร ผองสุดม	
วิศวกรโครงสร้าง :	
วิศวกรไฟฟ้า :	
ไชยชิต ทองเหลือง	ภฟก. 43424
วิศวกรเครื่องกล :	
พชิพัฒน์ ชาติทอง	ภก. 43459
วิศวกรสุขาภิบาล :	
วิศวกรสิ่งแวดล้อม :	

FOR INFORMATION	
FOR PERMIT	
FOR TENDER	X
FOR CONSTRUCTION	
FOR AS-BUILT	

แบบแสดง :

แปลนผังดวงโคม

รหัสโครงการ :	REN.2568-001
ตรวจสอบโดย :	กฤษฎา รุณศิลกุลชุ ส-สถ. 3534
รวมแบบทั้งหมด	50 แผ่น
DRAWING NO.	EE2-01
REVISIONS	DATE
REV 0	30 ก.ค. 68

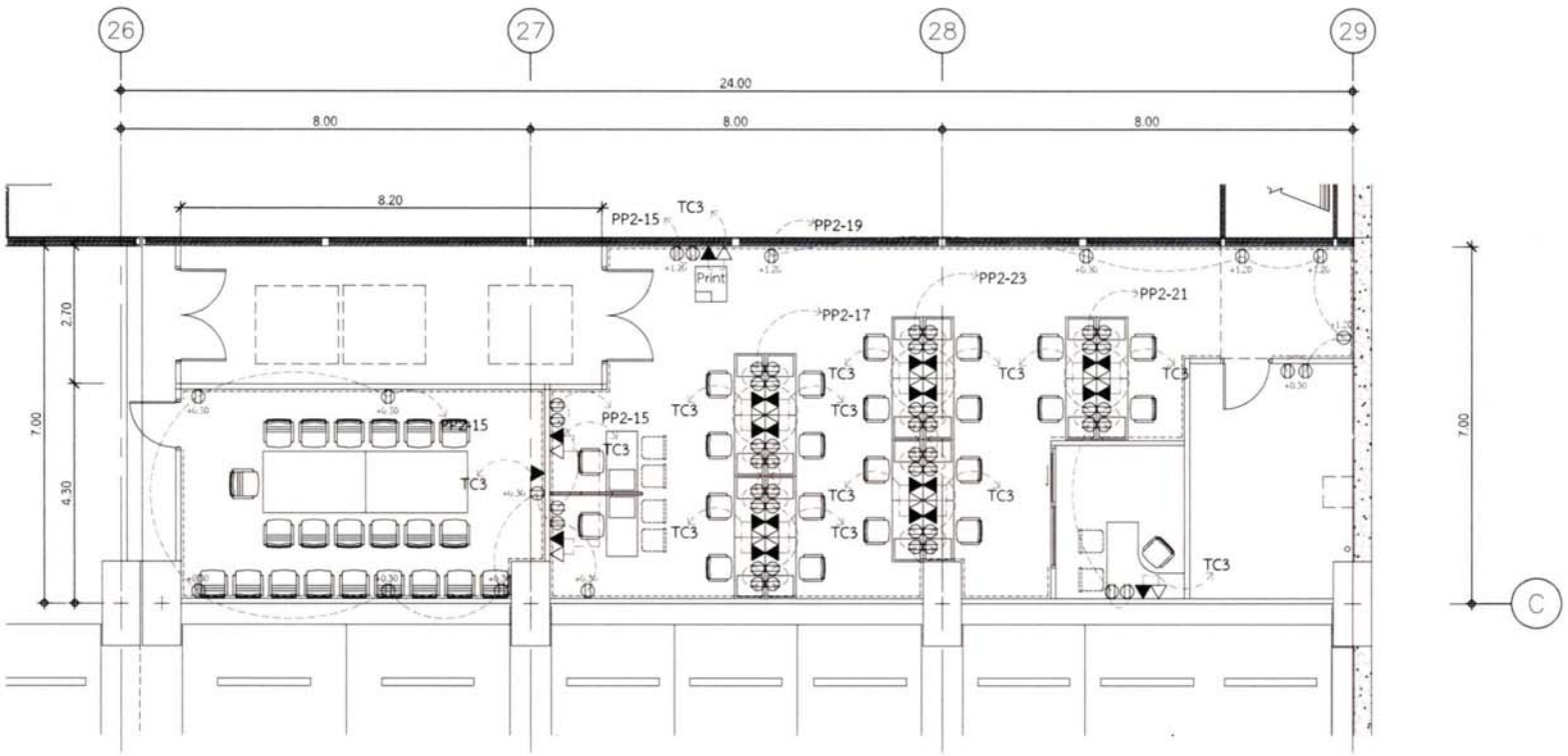

แบบผังเต้ารับไฟฟ้า โทรทัศน์ โทรศัพท์ และคอมพิวเตอร์

SCALE 1:100

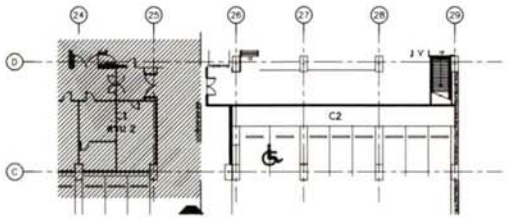

KEY PLAN C2

สัญลักษณ์	รายละเอียด
(ของเดิม) (ของใหม่)	COMPUTER OUTLET RJ 45 TYPE
(ของเดิม) (ของใหม่)	TELEPHONE OUTLET RJ 45 TYPE
(ของเดิม) (ของใหม่)	DUPLEX RECCEPTACLE OUTLET 220v

หมายเหตุ :

- ผู้รับจ้างต้องตรวจสอบสภาพหน้างาน ก่อนดำเนินงานทุกครั้ง หากมีข้อขัดแย้งกับแบบ ให้แจ้งก่อนดำเนินการ
- พื้นที่สาธารณะของอาคารที่ผู้รับจ้างดำเนินการอยู่ต้องมีการป้องกันพื้นผิวและทำความสะอาดหลังการดำเนินการเสร็จสิ้นแล้ว
- หากภายในโครงการเกิดความเสียหายจากการกระทำของผู้รับจ้าง ให้ผู้รับจ้างแก้ไขให้ใกล้เคียงของเดิม

โรงพยาบาลศิริราช
ปิยมหาราชการุณย์
ส่วนบริหารงานโครงการและซ่อมบำรุง
2 ถ. วังหลัง แขวงศิริราช เขตบางกอกน้อย
กรุงเทพมหานคร 10700

ห้ามนำแบบไปใช้งานก่อนได้รับอนุมัติจากสิทธิ์

หน่วยงานเจ้าของโครงการ :
สายบริหารอาคารและสาธารณูปโภค

ชื่อโครงการ :
งานปรับปรุงพื้นที่สำนักงาน FMT และ
พื้นที่จอดรถหน้า Golden Place ชั้น R1

สถานที่ก่อสร้าง :
โรงพยาบาลศิริราชปิยมหาราชการุณ ชั้น R1 ZONE C

สถาปนิก :	
พชร. เกษมสุข	ภ-สถ. 22326
นภพร. วงศ์ใหญ่	ภ-สถ. 23678
ภัทรภร. ผองอุดม	
วิศวกรโครงสร้าง :	
วิศวกรไฟฟ้า :	
โชนิต ทองเหลือบ	ภฟก. 43424
วิศวกรเครื่องกล :	
พชิพัฒน์ ชาติทอง	ภก. 43459
วิศวกรสุขาภิบาล :	
วิศวกรสิ่งแวดล้อม :	
FOR INFORMATION	
FOR PERMIT	
FOR TENDER	X
FOR CONSTRUCTION	
FOR ASBUILT	

แบบแสดง :

แบบผังเต้ารับไฟฟ้า โทรทัศน์ โทรศัพท์ และคอมพิวเตอร์

รหัสโครงการ :	REN.2568-001
ตรวจสอบโดย :	กฤษฎา รุจเศิลปกุลพงษ์ ส-สถ. 3534
รวมแบบทั้งหมด	50 แผ่น
DRAWING NO.	EE2-02
REVISIONS	DATE
REV.0	30 ก.ค. 68

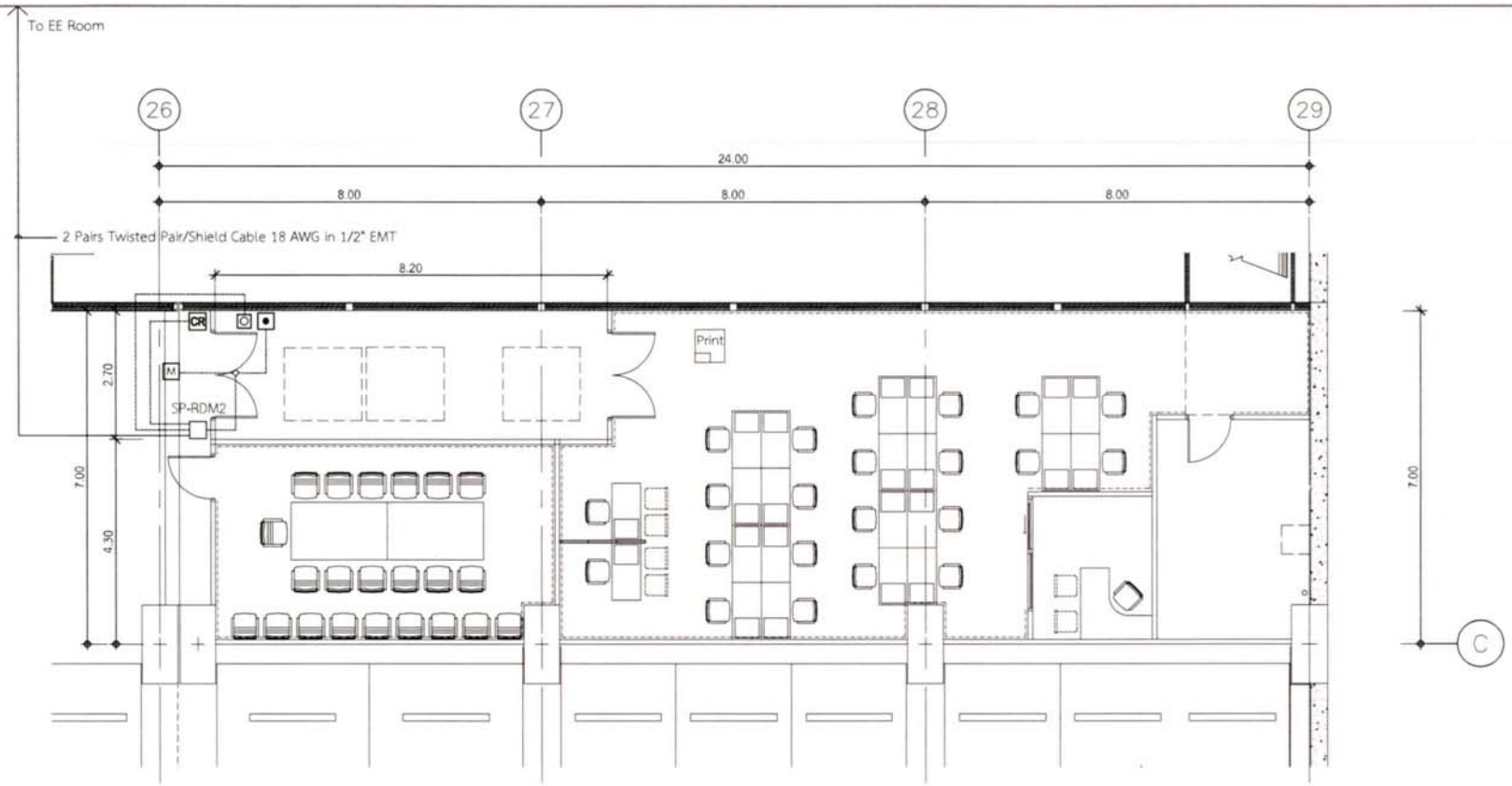

แบบแปลนระบบ Access control

SCALE 1:100

สัญลักษณ์	รายละเอียด
CR	Card Reader
DM	Magnetic door lock, single door
DM	Magnetic door lock, Double door
■	Door sensor
	Emergency breal glass
	Push button
	Buzzer
M	Magnetic Door

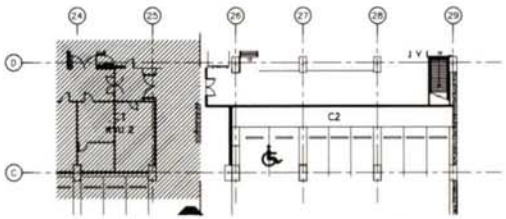

KEY PLAN C2

หมายเหตุ :

- ผู้รับจ้างต้องตรวจสอบสภาพหน้างาน ก่อนดำเนินงานทุกครั้ง หากมีข้อขัดแย้งกับแบบ ให้แจ้งก่อนดำเนินการ
- พื้นที่สาธารณะของอาคารที่ผู้รับจ้างดำเนินการอยู่ต้องมีการป้องกันพื้นผิวและทำความสะอาดหลังการดำเนินการเสร็จสิ้นแล้ว
- หากภายในโครงการเกิดความเสียหายจากการกระทำของผู้รับจ้าง ให้ผู้รับจ้างแก้ไขให้กลับคืนของเดิม

โรงพยาบาลศิริราช
ปิยมหาราชการุณย์
ส่วนบริหารงานโครงการของอาคาร
2 ถ. โรงพัก แขวงศิริราช เขตบางกอกน้อย
กรุงเทพมหานคร 10700
ห้ามนำแบบไปใช้งานก่อนได้รับอนุมัติจากสัตยาน

หน่วยงานเจ้าของโครงการ :
สายบริหารอาคารและระบบสนับ

ชื่อโครงการ :
งานปรับปรุงพื้นที่สำนักงาน FMT และ
พื้นที่จอดรถหน้า Golden Place ชั้น B1

สถานที่ก่อสร้าง :
โรงพยาบาลศิริราชปิยมหาราชการุณ ชั้น B1 ZONE C

สถาปนิก :	
พชร เกษมสุข	ภ.สถ. 22326
นภพร วงศ์ใหญ่	ภ.สถ. 23678
ภัทรภร ผลอุดม	
วิศวกรโครงสร้าง :	
วิศวกรไฟฟ้า :	
โยธิต ทองเพชรี่ละ	ภฟก. 43424
วิศวกรเครื่องกล :	
ทวีพัฒน์ ชาติทอง	ภก. 43459
วิศวกรสุขาภิบาล :	
วิศวกรสื่อสารสอย :	

FOR INFORMATION	
FOR PERMIT	
FOR TENDER	X
FOR CONSTRUCTION	
FOR AS-BUILT	

แบบแสดง :

แบบแปลนระบบ
Access control

รหัสโครงการ	REN.2568-001
ตรวจสอบโดย	กฤษฎา จุลศิลปกุล ส.สถ. 3534
รวมแบบทั้งหมด	50 แผ่น
DRAWING NO.	EE2-03
REVISIONS	DATE
REV.0	30 ก.ค. 68

DOUBLE DOOR : CARD READER 1 SIDE

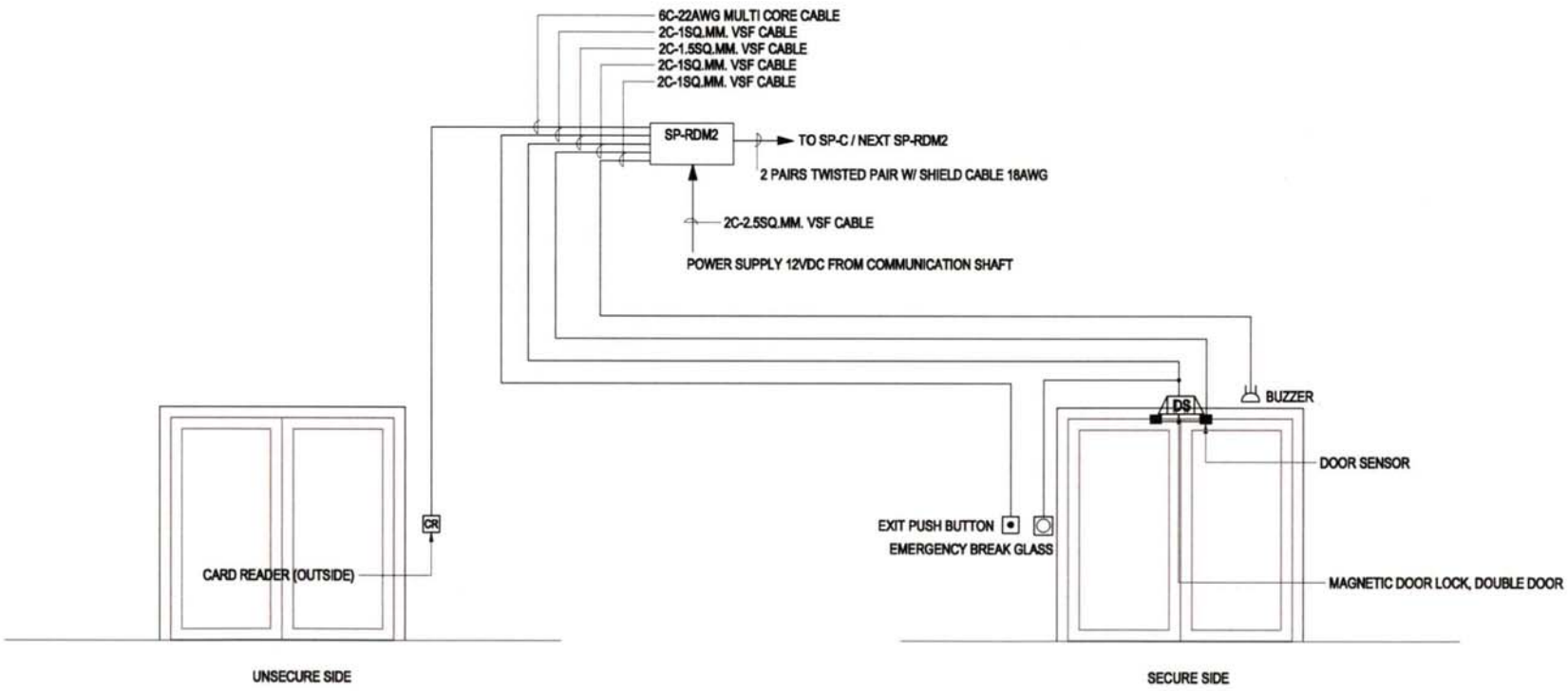

สัญลักษณ์	รายละเอียด
CR	Card Reader
DM	Magnetic door lock, single door
DM	Magnettic door lock, Double door
■	Door sensor
◎	Emergency breal glass
●	Push button
	Buzzer
M	Magnetic Door

Single Line Diagram ระบบ Access control

SCALE Not to Scale

โรงพยาบาลศิริราช
ปิยมหาราชการุณย์
ส่วนบริหารงานโครงการและออกแบบ
2 ถ. วังหลัง แขวงศิริราช เขตบางกอกน้อย
กรุงเทพมหานคร 10700
ห้ามนำแบบไปใช้งานก่อนได้รับอนุมัติจากสถาบัน

หน่วยงานเจ้าของโครงการ :
สายบริหารอาคารและสาธารณูปโภค

ชื่อโครงการ :
งานปรับปรุงพื้นที่สำนักงาน FMT และ
พื้นที่จอดรถหน้า Golden Place ชั้น B1

สถานที่ก่อสร้าง :
โรงพยาบาลศิริราชปิยมหาราชการุณ ชั้น B1 ZONE C

สถาปนิก :	
พชร. เกษมสุข	ภ.สถ. 22326
นภพร. วงศ์ใหญ่	ภ.สถ. 23678
ภัทรกร. ผองอุดม	
วิศวกรโครงสร้าง :	
วิศวกรไฟฟ้า :	
ไพฑิต. ทองเหลือม	ภฟก. 43424
วิศวกรเครื่องกล :	
พรัพัฒน์. ชาติทอง	ภก. 43459
วิศวกรสุขาภิบาล :	
วิศวกรสิ่งแวดล้อม :	
FOR INFORMATION	
FOR PERMIT	
FOR TENDER	X
FOR CONSTRUCTION	
FOR ASBUILT	

แบบแสดง :
Single Line Diagram
ระบบ Access control

รหัสโครงการ :	REN.2568-001
ตรวจสอบโดย :	กฤษฎา. รุ่นศิลปกุลพงษ์ ส.สถ. 3534
รวมแบบทั้งหมด	50 แผ่น
DRAWING NO.	EE2-04
REVISIONS	DATE
REV.0	30 ก.พ. 68

PANEL BOARD SCHEDULE

PROJECT : พัฒนาศิริราชสู่สถาบันการแพทย์ชั้นคลิศในเอเชียอาคเนย์ (ส่วน SMC)

อาคารศูนย์ความเป็นเลิศทางการวิจัยและบริการทางการแพทย์พร้อมระบบสาธารณูปการ คณะแพทย์ศาสตร์ศิริราชพยาบาล มหาวิทยาลัยมหิดล DATE:1-Nov-19

PANEL NO. : H-B1EP2 LOCATION : ELEC.ROOM

CAPACITY : 100 A. 18 CIRCUITS AS 1-POLE MOUNTING : WALL MOUNT

MAIN : CB 415/240 V PANEL BOARD

CKT NO.	DESCRIPTION	RS NO.	CIRCUTT BREAKER NO.POLE	AT	IC	CONDUCTORS SIZE	TYPE	CONNECTED LOAD IN VA. PHASE A	PHASE B	PHASE C	SHOP TYPE
1	LIGHTING (SERVICE LIFT)	1-5	1	20	IC >= 5 kA. AT 415 / 240V. 50 Hz.	2-4/4G	LSOH. INSULATED 0.6/1 KV. 90C	1,500			
3	LIGHTING (CAR PARK)	6	1	20		2-4/4G			1,210		
5	Emergency Light		1	20		2-4/4G				1,375	
7	LIGHTING (CAR PARK)	8	1	20		2-4/4G		2,090			
9	LIGHTING (CAR PARK)	9	1	20		2-4/4G			2,145		
11	Emergency Light		1	16		2-4/2.5G				1,500	
13	LIGHTING (CAR PARK)		1	16		2-4/2.5G		1,500			
15	LIGHTING (สำนักงาน Golden Place)		1	20		2-4/2.5G			500		
17	LIGHTING (สำนักงาน Golden Place)		1	20		2-4/2.5G				1,140	
19											
21											
23											
25											
27											
29											
31											
33											
35											
37											
39											
41											
2	LIGHTING (PUMP ROOM)		1	16		2-4/2.5G		990			
4	LIGHTING (STORE)		1	16		2-4/2.5G			500		
6	OUTLET (ELEC)		1	16		2-4/2.5G				1,500	
8	Pirarion		1	16		2-4/2.5G		1,000			
10	OUTLET (ELEC)		1	16		2-4/2.5G			1,000		
12	FCU-1-01 (Cassette Type)		1	16		2-4/2.5G				600	
14	FCU-1-02 (Cassette Type)		1	16		2-4/2.5G		600			
16	FCU-1-03 (Cassette Type)		1	16		2-4/2.5G			600		
18	FCU-1-04 (Wall Type)		1	16		2-4/2.5G				100	
20	FCU-1-05 (Cassette Type)		1	16		2-4/2.5G		600			
22	CDU-02		1	30		2-6/2.5G			410		
24	CDU-01		1	30		2-6/2.5G				344	
26	[illegible]		1	16		2-2.5/2.5G		200			
28											
30											
32											
34											
36											
38											
40											
42											
CONNECTED TO : H-B1ED			MAIN : CB 3P,50A, IC ≥ 15 kA, AT 415 VAC			MAIN : -		8,480	8,165	6,559	
RLCB 30 mA CIRCUIT BREAKER						CONDUIT : -		23,204			

PANEL BOARD SCHEDULE

PROJECT : พัฒนาศิริราชสู่สถาบันการแพทย์ชั้นคลิศในเอเชียอาคเนย์ (ส่วน SMC)

อาคารศูนย์ความเป็นเลิศทางการวิจัยและบริการทางการแพทย์พร้อมระบบสาธารณูปการ คณะแพทย์ศาสตร์ศิริราชพยาบาล มหาวิทยาลัยมหิดล DATE:1-Nov-19

PANEL NO. : H-B1PP2 LOCATION : ELEC.ROOM

CAPACITY : 100 A. 30 CIRCUITS AS 1-POLE MOUNTING : WALL MOUNT

MAIN : CB 415/240 V PANEL BOARD

CKT NO.	DESCRIPTION	RS NO.	CIRCUTT BREAKER NO.POLE	AT	IC	CONDUCTORS SIZE	TYPE	CONNECTED LOAD IN VA. PHASE A	PHASE B	PHASE C	SHOP TYPE
1	OUTLET (CORRIDOR)		1	16	IC >= 5 kA. AT 415 / 240V. 50 Hz.	2-4/2.5G	LSOH. INSULATED 0.6/1 KV. 90C	1,500			
3	OUTLET (LOBBY)		1	16		2-4/2.5G			1,500		
5	OUTLET (FAN&PUMP ROOM)		1	16		2-4/2.5G				1,500	
7	H-B1AP10		1	20		2-4/4G		2,000			
9											
11	OUTLET		1	16		2-4/2.5G					
13	OUTLET		1	16		2-4/2.5G					
15	OUTLET สำนักงาน Golden Place เพิ่มเติม		1	16		2-4/2.5G			2,340		
17	OUTLET สำนักงาน Golden Place เพิ่มเติม		1	16		2-4/2.5G				2,080	
19	OUTLET สำนักงาน Golden Place เพิ่มเติม		1	16		2-4/2.5G		1260			
21	OUTLET สำนักงาน Golden Place เพิ่มเติม		1	16		2-4/2.5G			1,800		
23	OUTLET สำนักงาน Golden Place เพิ่มเติม		1	16		2-4/2.5G				2080	
2											
4	H-B1SP2		1	32		2-6/6G			7,040		
6											
8	H-B1SP3		1	50				11,000			
10											
12	ปั๊มชุด Auto		1	16						3,520	
14											
16											
18											
20	H-B1SP6		1	40		2-10/6G		8,800			
22											
24											
CONNECTED TO : H-B1DB			MAIN : CB 3P,160A, IC ≥ 25 kA, AT 415 VAC			MAIN : -		24,560	12,680	10,700	
RLCB 30 mA CIRCUIT BREAKER						CONDUIT : -		48,020			

โรงพยาบาลศิริราช
ปิยมหาราชการุณย์
ส่วนบริหารงานก่อสร้างอาคารและสถานที่
2 ถ. วังหลัง แขวงศิริราช เขตบางกอกน้อย
กรุงเทพมหานคร 10700
ห้ามนำแบบไปใช้งานก่อนได้รับอนุมัติเท่านั้น

หน่วยงานเจ้าของโครงการ :
ส่วนบริหารงานก่อสร้างและระบบสนับ

ชื่อโครงการ :
งานปรับปรุงพื้นที่สำนักงาน PMT และ
พื้นที่ของสหกรณ์ Golden Place ชั้น B1

สถานที่ก่อสร้าง :
โรงพยาบาลศิริราชปิยมหาราชการุณย์ ชั้น B1 ZONE C

สถาปนิก :

พชร. เกษมสุข	ภ.สถ. 22326
นภพร วงศ์ใหญ่	ภ.สถ. 23678
ภัทรกร ผองอุดม	

วิศวกรโครงสร้าง :

วิศวกรไฟฟ้า :

โยษิต ทองเหลี่ยม	ภฟก. 43424

วิศวกรเครื่องกล :

พชิพัฒน์ ชาติทอง	ภก. 43459

วิศวกรสุขาภิบาล :

วิศวกรสื่อสารและสัญญาณ :

FOR INFORMATION	
FOR PERMIT	
FOR TENDER	X
FOR CONSTRUCTION	
FOR ASBUILT	

แบบแสดง :

PANEL BOARD SCHEDULE

รหัสโครงการ :	REN.2568-001
ตรวจสอบโดย :	กฤษฎา วงศ์สกุลพฤ ส.สถ. 3534
รวมแบบทั้งหมด	50 แผ่น
DRAWING NO.	EE2-05
REVISIONS	DATE
REV.0	30 ก.ค. 68

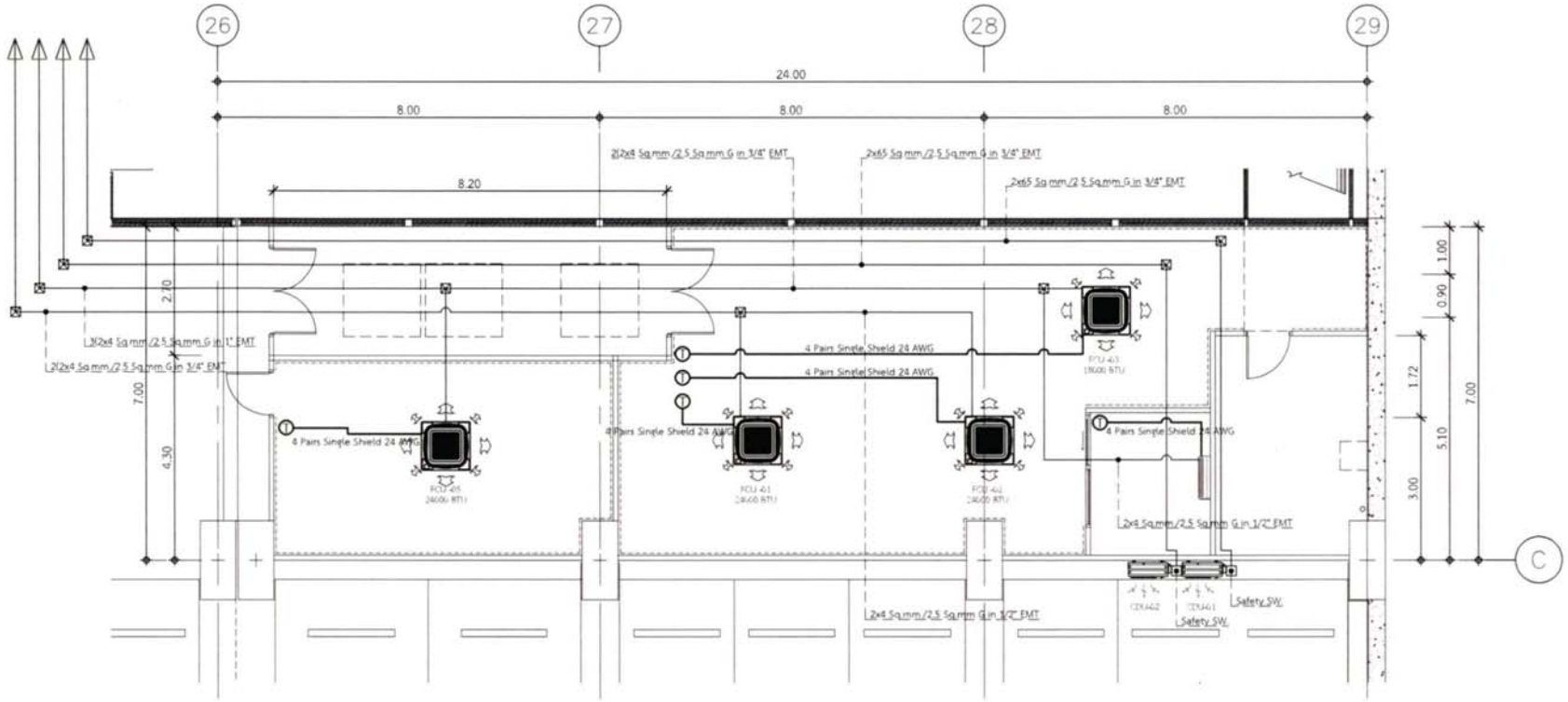

แบบแปลนระบบปรับอากาศ

SCALE 1:100

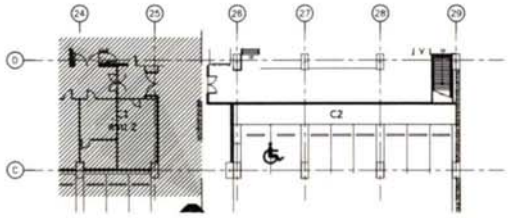

KEY PLAN C2

สัญลักษณ์	รายละเอียด
	เครื่องปรับอากาศติดผนัง 4 ทิศทาง
	เครื่องปรับอากาศฝังฝ้าเพดาน 18000 BTU
	CDU
	เส้นประแสดงตำแหน่ง อุปกรณ์เดิม ที่ตำแหน่ง
EAD.	EXHAUST AIR DUCT

หมายเหตุ :

- ผู้รับจ้างต้องตรวจสอบสภาพหน้างาน ก่อนดำเนินงานทุกครั้ง หากมีข้อขัดแย้งกับแบบ ให้แจ้งก่อนดำเนินการ
- พื้นที่สาธารณะของอาคารที่ผู้รับจ้างดำเนินการอยู่ต้องมีการป้องกันพื้นผิวและทำความสะอาดหลังการดำเนินการเสร็จสิ้นแล้ว
- หากภายในโครงการเกิดความเสียหายจากการกระทำของผู้รับจ้าง ให้ผู้รับจ้างแก้ไขให้กลับคืนของเดิม

โรงพยาบาลศิริราช
ปิยมหาราชการุณย์
ส่วนบริหารงานโครงการและซ่อมบำรุง
2 ถ. โรงพยาบาลศิริราช (ซอยวังหลัง) ถนนอรุณอมรินทร์ กรุงเทพมหานคร 10700
ห้ามมิให้นำไปใช้งานก่อนได้รับอนุมัติจากผู้ควบคุมงาน

หน่วยงานเจ้าของโครงการ :
สายบริหารอาคารและงานบำรุง

ชื่อโครงการ :
งานปรับปรุงพื้นที่สำนักงาน FMT และพื้นที่ออกกำลังกาย Golden Place ชั้น B1

สถานที่ก่อสร้าง :
โรงพยาบาลศิริราช ปิยมหาราชการุณย์ ชั้น B1 ZONE C

สถาปนิก :

พชร เกษมสุข	ภ.สถ. 22326
นภดร วงศ์ใหญ่	ภ.สถ. 23678
ภัทรภร ผลงอุดม	

วิศวกรโครงสร้าง :

วิศวกรไฟฟ้า :

โมนิต ทองเหลี่ยม	ภฟก. 43424

วิศวกรเครื่องกล :

พรัพณ์ ชาติทอง	ภก. 43459

วิศวกรสุขาภิบาล :

วิศวกรสิ่งแวดล้อม :

FOR INFORMATION	
FOR PERMIT	
FOR TENDER	X
FOR CONSTRUCTION	
FOR AS BUILT	

แบบแสดง :

แบบแปลนระบบปรับอากาศ

รหัสโครงการ	REN.2568-001
ตรวจสอบโดย	กฤษฎา วุฒิศิลปกุล ส.ถ. 3534
รวมแบบทั้งหมด	10 แผ่น
DRAWING NO.	AC2-01
REVISIONS	DATE
REV.0	30 ก.ย. 68

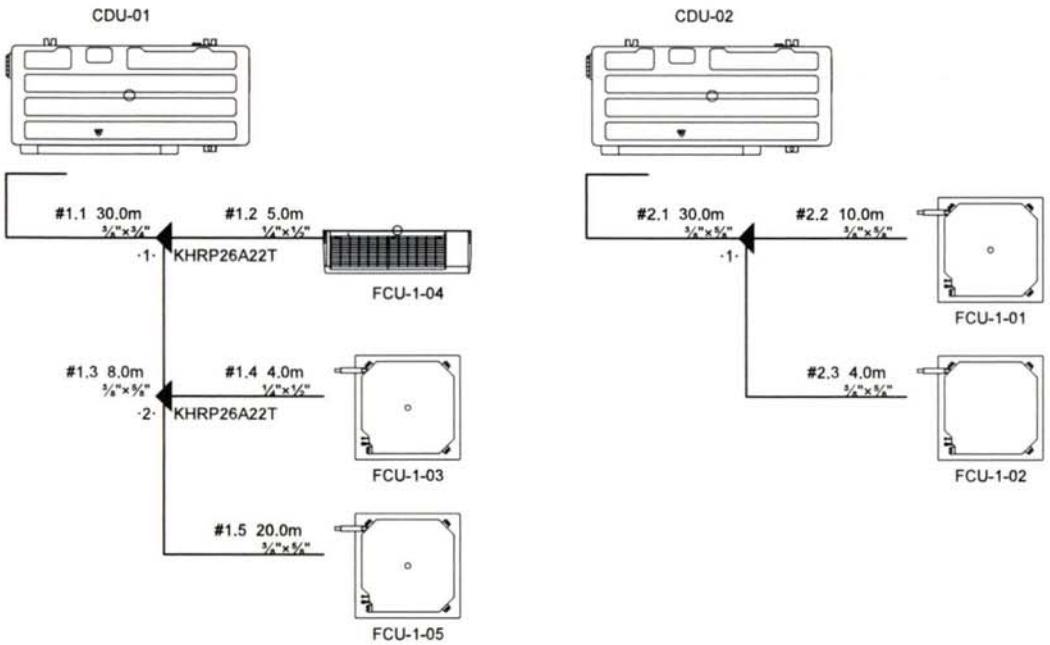

ตารางแสดงรายการเครื่อง ปรับอากาศ (Air Conditioning Unit List)

UNIT NO.	CDU NO.	Q'ty	COOLING CAPACITY				INDOOR UNIT						REFRIGERANT PIPE OD.		MAX.	REMARK
			ENT.AIR TEMP.		TOTAL	SENSIBLE	TYPE	AIR FLOW	POWER		SAFETY	CIRCUIT	LIQUID	GAS	LENGTH	
		(Sets.)	(°CDB)	(°CWB)	(Btu/Hr.)	(Btu/Hr.)		(CFM)	(kW)	(V/Ph/Hz)	SWITCH	BREAKER	in(mm.)	in(mm.)	(m.)	
AIRCONDITIONERS SYSTEM																
INDOOR UNIT																
B1.FLOOR																
FCU-1-01	CDU-02	1	27.00	19.00	24,200	19,400	CC4W	740	0.06	220/1/50	-	16AT / 1P	3/8"(9.5)	5/8"(15.9)	-	
FCU-1-02	CDU-02	1	27.00	19.00	24,200	19,400	CC4W	740	0.06	220/1/50	-	16AT / 1P	3/8"(9.5)	5/8"(15.9)	-	
FCU-1-03	CDU-01	1	27.00	19.00	19,100	16,000	CC4W	630	0.04	220/1/50	-	16AT / 1P	1/4"(6.4)	1/2"(12.7)	-	
FCU-1-04	CDU-01	1	27.00	19.00	9,600	6,100	WMED	280	0.01	220/1/50	-	16AT / 1P	1/4"(6.4)	1/2"(12.7)	-	
FCU-1-05	CDU-01	1	27.00	19.00	24,200	19,400	CC4W	740	0.06	220/1/50	-	16AT / 1P	3/8"(9.5)	5/8"(15.9)	-	
OUTDOOR UNIT																
CDU-01	-	1	35.00	-	54,600	-	HDT	-	4.10	220/1/50	30AT / 1P	30AT / 1P	3/8"(9.5)	3/4"(19.1)	120.00	
CDU-02	-	1	35.00	-	47,800	-	HDT	-	3.44	220/1/50	30AT / 1P	30AT / 1P	3/8"(9.5)	5/8"(15.9)	120.00	
TOTAL VRV FANCOIL UNIT		5	SETS													
TOTAL VRV CONDENSING		2	SYSTEMS													

Remark

Abbreviations for Fancoil Unit ,Air Handing Unit

CC4W : CEILING MOUNTED, CASSETTE TYPE, 4 WAY

WMED: WALL MOUTED, EXPOSED TYPE, DIRECT DRIVE

Abbreviations for Condensing Unit Type

HDT : HORIZONTAL DRAW THRU

รายการแสดงเครื่องปรับอากาศ

SCALE 1:100

โรงพยาบาลศิริราช
ปิยมหาราชการุณย์
ส่วนบริหารงานโครงการและพัฒนาแบบ
2 ถ. โพธิ์แก้ว แขวงศิริราช เขตบางกอกน้อย
กรุงเทพมหานคร 10700
ห้ามนำแบบไปใช้งานก่อนได้รับอนุมัติจากสัตยาลัย

หน่วยงานเจ้าของโครงการ :
ส่วนบริหารงานการและพัฒนาแบบ

ชื่อโครงการ :
งานปรับปรุงพื้นที่สำนักงาน FMT และ
พื้นที่จอดรถหน้า Golden Place ชั้น B1

สถานที่ก่อสร้าง :
โรงพยาบาลศิริราช ปิยมหาราชการุณ ชั้น B1 ZONE C

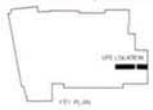

สถาปนิก :	
พชร เกษมสุข	ภ.สถ. 22326
นภศร วงศ์ใหญ่	ภ.สถ. 23678
ภัทรภร ผองอุดม	
วิศวกรโครงสร้าง :	
วิศวกรไฟฟ้า :	
โชติต ทองเหลี่ยม	ภฟก. 43424
วิศวกรเครื่องกล :	
พชิพัฒน์ ชาติทอง	ภก. 43459
วิศวกรสุขาภิบาล :	
วิศวกรสื่อสารและเตือนภัย :	
FOR INFORMATION	
FOR PERMIT	
FOR TENDER	X
FOR CONSTRUCTION	
FOR AS-BUILT	

แบบแสดง :

รายการแสดงเครื่องปรับอากาศ

รหัสโครงการ :	REN.2568-001
ตรวจสอบโดย :	กฤษฎา วุฒิศักดิ์กุลพงษ์ ส.สถ. 3334
รวมแบบทั้งหมด	10 แผ่น
DRAWING NO.	AC2-02
REVISIONS	DATE
REV.0	30 ก.ค. 68

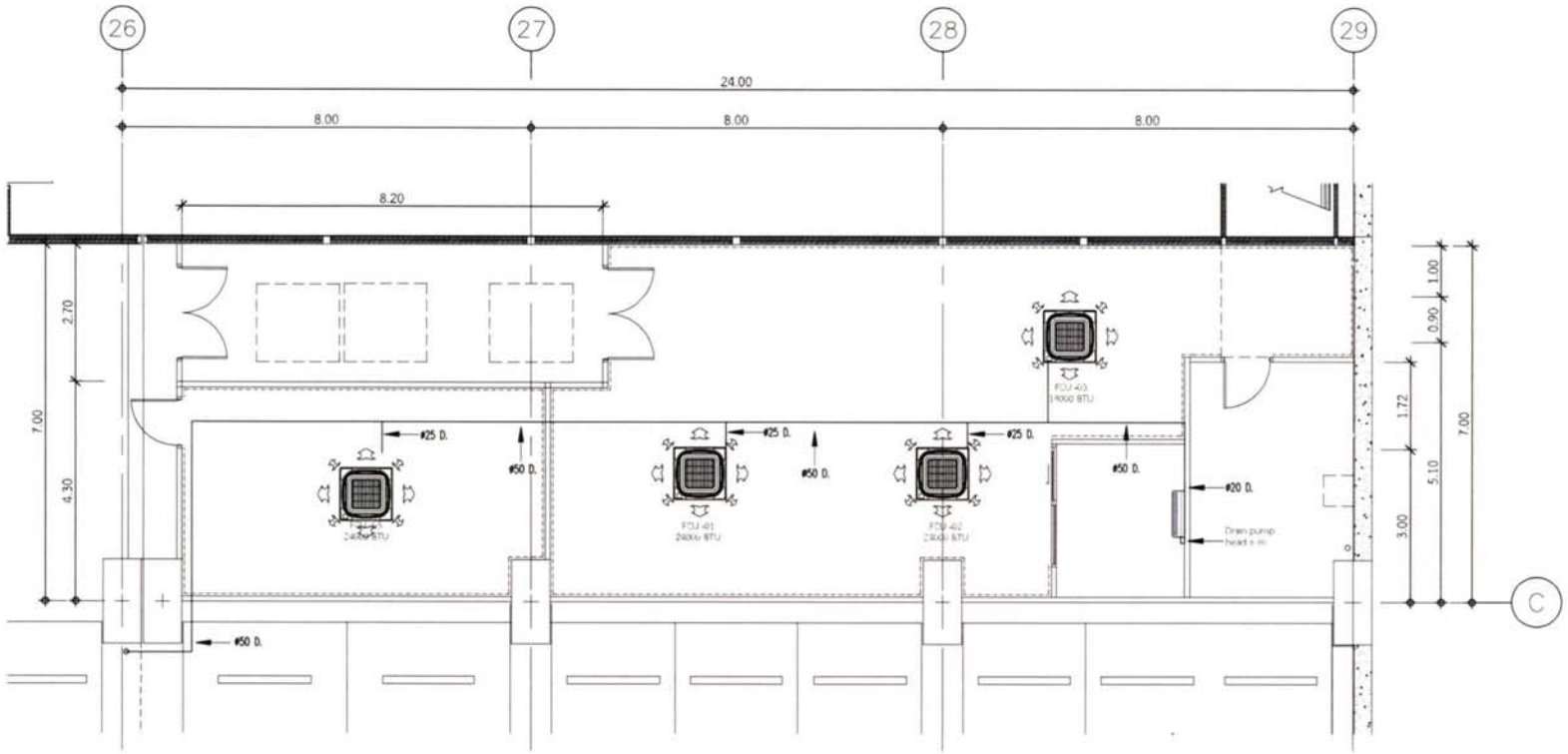

แบบแปลนแสดงระบบระบายน้ำปรับอากาศ

SCALE 1:100

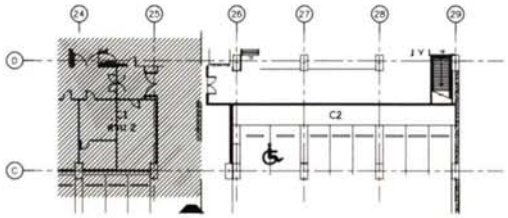

KEY PLAN C2

สัญลักษณ์	รายละเอียด
	เครื่องปรับอากาศแขวนใต้ฝ้า 4 ทิศทาง
	เครื่องปรับอากาศติดผนัง 9,000 BTU
	CDU
	เส้นประแสดงตำแหน่ง อุปกรณ์เดิม ที่ต้องตำแหน่ง
EAD.	EXHAUST AIR DUCT

หมายเหตุ :

- ผู้รับจ้างต้องตรวจสอบสภาพหน้างาน ก่อนดำเนินงานทุกครั้ง หากมีข้อขัดแย้งกับแบบ ให้แจ้งก่อนดำเนินการ
- พื้นที่สาธารณะของอาคารที่ผู้รับจ้างดำเนินการอยู่ต้องมีการป้องกันพื้นผิวและทำความสะอาดหลังการดำเนินการเสร็จสิ้นแล้ว
- หากภายในโครงการเกิดความเสียหายจากการกระทำของผู้รับจ้าง ให้ผู้รับจ้างแก้ไขให้ใกล้เคียงของเดิม

โรงพยาบาลศิริราช
ปิยมหาราชการุณย์
ส่วนบริหารงานโครงการและออกแบบ
2 ถ. วังหลัง แขวงศิริราช เขตบางกอกน้อย
กรุงเทพมหานคร 10700
ห้ามนำแบบไปใช้งานก่อนได้รับอนุมัติจากสถาบัน

หน่วยงานเจ้าของโครงการ :
สายบริหารอาคารและระบบขนส่ง

ชื่อโครงการ :
งานปรับปรุงพื้นที่สำนักงาน FMT และ
พื้นที่จอดรถหน้า Golden Place ชั้น B1

สถานที่ก่อสร้าง :
โรงพยาบาลศิริราชปิยมหาราชการุณ ชั้น B1 ZONE C

สถาปนิก :	
พชร มาลยสุจ	ภ.สถ. 22326
นภพร วงศ์ใหญ่	ภ.สถ. 23678
ภัทรภร ผองอุดม	
วิศวกรโครงสร้าง :	
วิศวกรไฟฟ้า :	
ไชยชิต ทองเหลี่ยม	ภฟก. 43424
วิศวกรเครื่องกล :	
พรัฟผ่น ชาติทอง	ภก. 43459
วิศวกรสุขาภิบาล :	
วิศวกรสิ่งแวดล้อม :	
FOR INFORMATION	
FOR PERMIT	
FOR TENDER	X
FOR CONSTRUCTION	
FOR ASBUILT	

แบบแสดง :

แบบแปลนระบบระบายน้ำ
ปรับอากาศ

รหัสโครงการ :	REN.2568-001
ตรวจสอบโดย :	กฤษฎา วุฒิศศกุลหุ ส.สถ. 3534
รวมแบบทั้งหมด	10 แผ่น
DRAWING NO.	AC2-03
REVISIONS	DATE
REV.0	30 ก.พ. 68

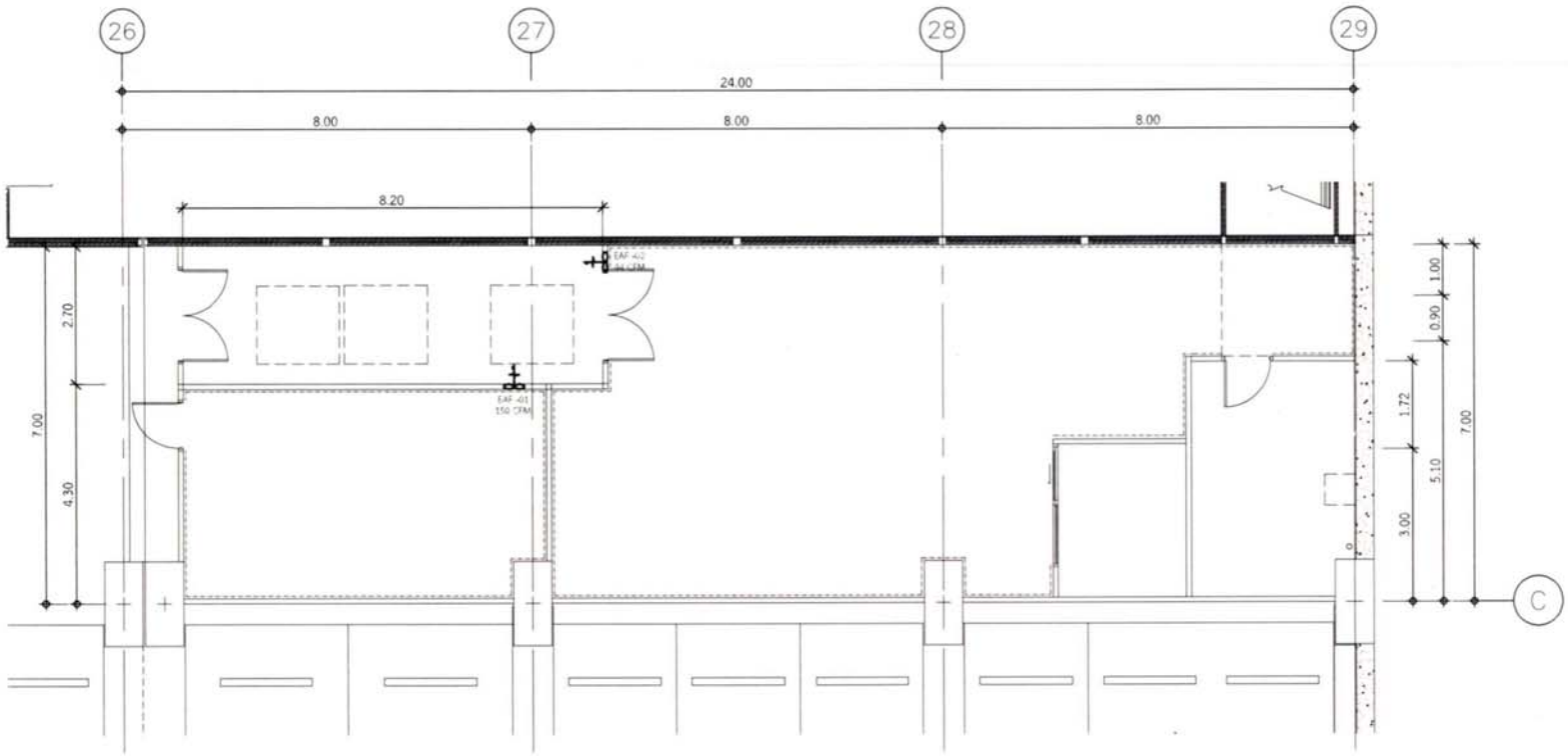

แบบแปลนแสดงระบบระบายอากาศ

SCALE 1:100

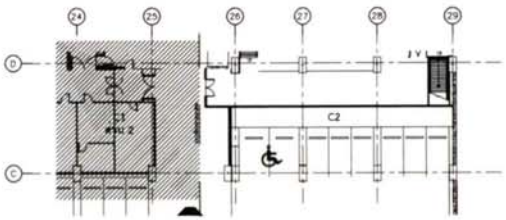

KEY PLAN C2

สัญลักษณ์	รายละเอียด
	พัดลมระบายอากาศแบบติดผนัง (Louver Type)

หมายเหตุ :

- ผู้รับจ้างต้องตรวจสอบสภาพหน้างาน ก่อนดำเนินงานทุกครั้ง หากมีข้อขัดแย้งกับแบบ ให้แจ้งก่อนดำเนินการ
- พื้นที่สาธารณะของอาคารที่ผู้รับจ้างดำเนินการอยู่ต้องมีการป้องกันพื้นผิวและทำความสะอาดหลังการดำเนินการเสร็จสิ้นแล้ว
- หากภายในโครงการเกิดความเสียหายจากการกระทำของผู้รับจ้าง ให้ผู้รับจ้างแก้ไขให้กลับคืนของเดิม

โรงพยาบาลศิริราช
ปิยมหาราชการุณย์
ส่วนบริหารงานโครงการและออกแบบ
2 ถ. วังหลัง แขวงศิริราช เขตบางกอกน้อย
กรุงเทพมหานคร 10700
ห้องประชุมใน ชั้น 2 อาคารปิยมหาราชการุณย์

หน่วยงานเจ้าของโครงการ :
ส่วนบริหารอาคารและสาธารณูปโภค

ชื่อโครงการ :
งานปรับปรุงพื้นที่สำนักงาน FMT และ
พื้นที่ลานจอดหน้า Golden Place ชั้น B1

สถานที่ก่อสร้าง :
โรงพยาบาลศิริราช ปิยมหาราชการุณย์ ชั้น B1 ZONE C

สถาปนิก :	
พชร เกลมสุข	ภ.สถ. 22326
นภพร วงศ์ใหญ่	ภ.สถ. 23678
ภัทรภร ผองสุดม	
วิศวกรโครงสร้าง :	
วิศวกรไฟฟ้า :	
โยษิต ทองเหลือง	ภฟก. 43424
วิศวกรเครื่องกล :	
พชิพัฒน์ ชาติทอง	ภก. 43459
วิศวกรสุขาภิบาล :	
วิศวกรสิ่งแวดล้อม :	
FOR INFORMATION	
FOR PERMIT	
FOR TENDER	X
FOR CONSTRUCTION	
FOR ASBUILT	

แบบแสดง :

แบบแปลนระบบระบายอากาศ

รหัสโครงการ :	REN.2568-001
ตรวจสอบโดย :	กฤษฎา วุฒิศิลปกุล ส.สถ. 3534
รวมแบบทั้งหมด	50 แผ่น
DRAWING NO.	AC2-04
REVISIONS	DATE
REV 0	30 ก.ค. 68

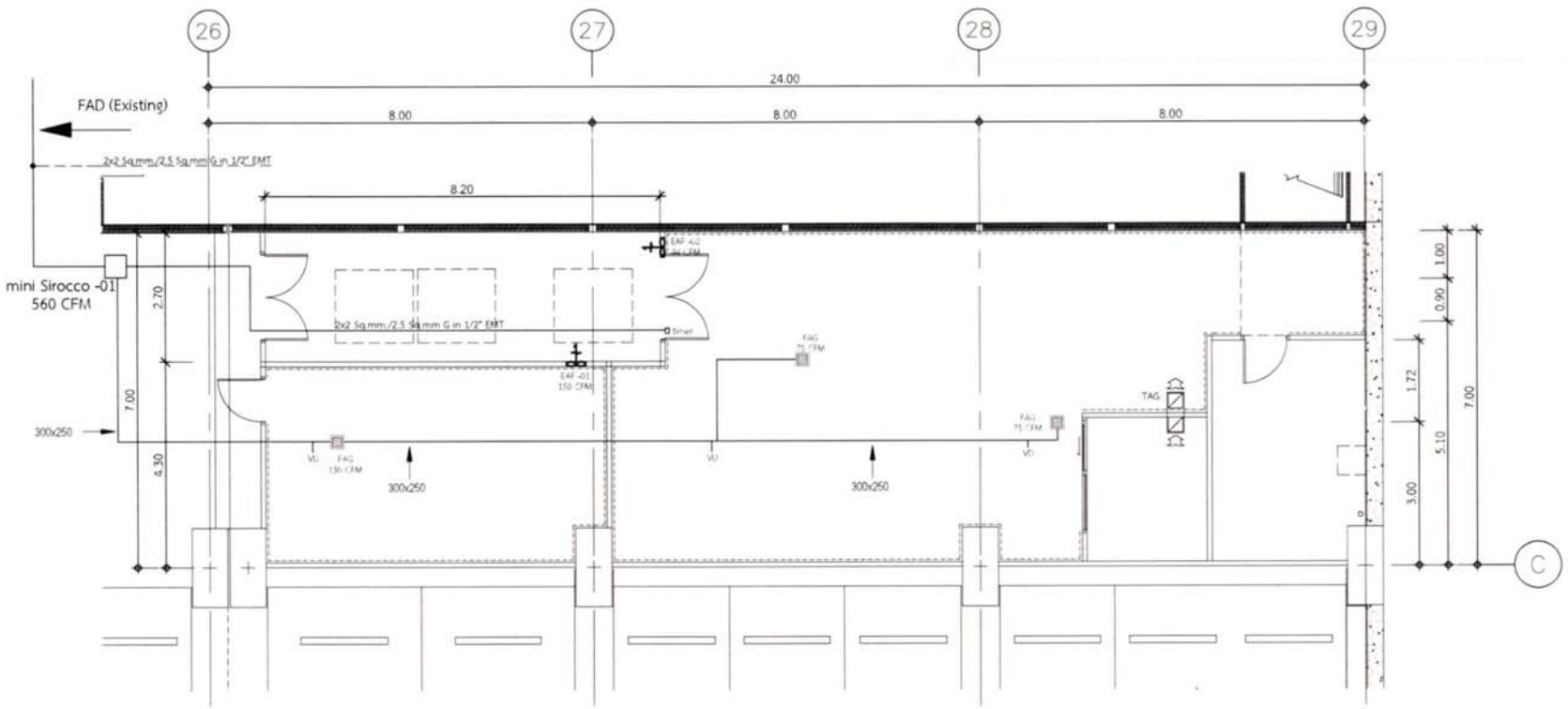

แบบแปลนจ่ายอากาศบริสุทธิ์

SCALE 1:100

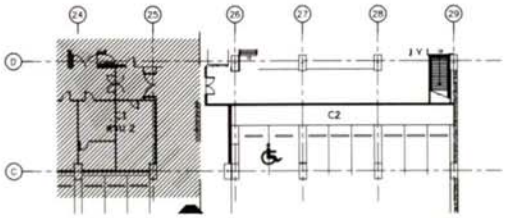

KEY PLAN C2

สัญลักษณ์	รายละเอียด
	FAG (Fresh Air Grille)

หมายเหตุ :

- ผู้รับจ้างต้องตรวจสอบสภาพหน้างาน ก่อนดำเนินงานทุกครั้ง หากมีข้อขัดแย้งกับแบบ ให้แจ้งก่อนดำเนินการ
- พื้นที่สาธารณะของอาคารที่ผู้รับจ้างดำเนินการอยู่ต้องมีการป้องกันพื้นผิวและทำความสะอาดหลังการดำเนินการเสร็จสิ้นแล้ว
- หากภายในโครงการเกิดความเสียหายจากการกระทำของผู้รับจ้าง ให้ผู้รับจ้างแก้ไขให้ใกล้เคียงของเดิม

โรงพยาบาลศิริราช
ปิยมหาราชการุณย์
ส่วนบริหารงานโครงการและอาคาร(ฉบับ)
2 ถ. วังหลัง แขวงศิริราช เขตบางกอกน้อย กรุงเทพมหานคร 10700
ห้ามนำแบบไปใช้งานก่อนได้รับอนุมัติเท่านั้น

หน่วยงานเจ้าของโครงการ :
ส่วนบริหารอาคารและสาธารณูปโภค

ชื่อโครงการ :
งานปรับปรุงพื้นที่สำนักงาน FMT และพื้นที่จอดรถหน้า Golden Place ชั้น B1

สถานที่ก่อสร้าง :
โรงพยาบาลศิริราชปิยมหาราชการุณ ชั้น B1 ZONE C

สถาปนิก :	
พชร เกลมสุข	ภ.สถ. 22326
นภพร วงศ์ใหญ่	ภ.สถ. 23678
ภัทรภร มองคุดม	
วิศวกรโครงสร้าง :	
วิศวกรไฟฟ้า :	
โชติช่วง ทองเหลือง	ภฟก. 43424
วิศวกรเครื่องกล :	
พชิพัฒน์ ชาติทอง	ภก. 43459
วิศวกรสุขาภิบาล :	
วิศวกรสิ่งแวดล้อม :	
FOR INFORMATION	
FOR PERMIT	
FOR TENDER	X
FOR CONSTRUCTION	
FOR ASBUILT	

แบบแสดง :
แบบแปลนจ่ายอากาศบริสุทธิ์

รหัสโครงการ :	REN.2568-001
ตรวจสอบโดย :	กฤษฎา รุ่งศิลปกุลพฤ ส.สถ. 3534
รวมแบบทั้งหมด	50 แผ่น
DRAWING NO.	AC2-05
REVISIONS	DATE
REV.0	30 ก.ค. 68

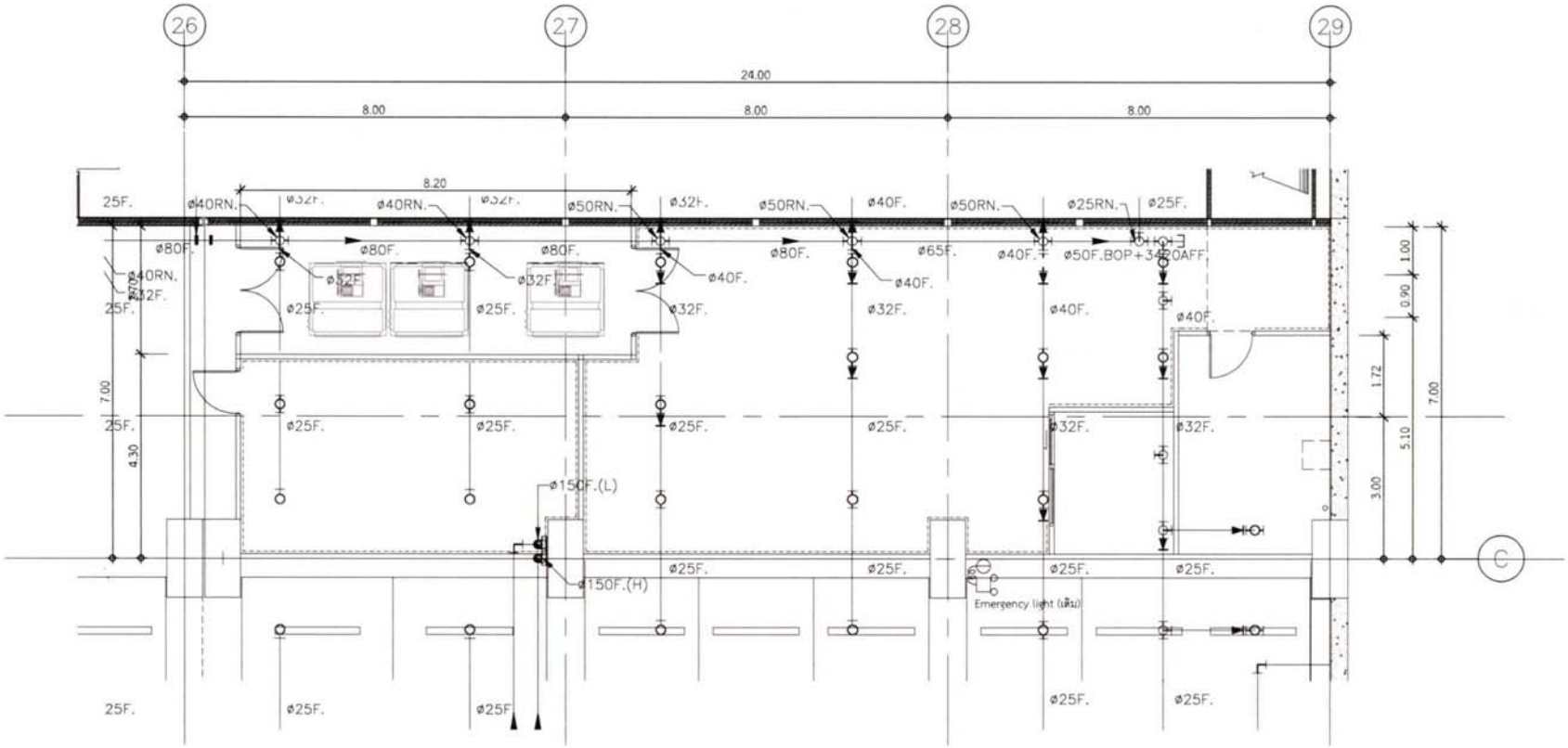

แบบแปลนระบบดับเพลิงและแจ้งเหตุเพลิงไหม้ (เดิม)

SCALE 1:100

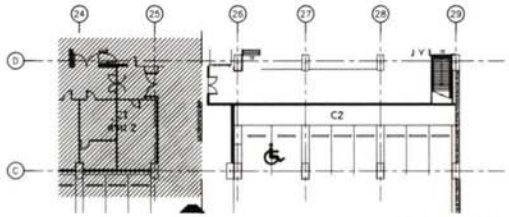

KEY PLAN C2

หมายเหตุ :

- ผู้รับจ้างต้องตรวจสอบสภาพหน้างาน ก่อนดำเนินงานทุกครั้ง หากมีข้อขัดแย้งกับแบบ ให้แจ้งก่อนดำเนินการ
- พื้นที่สาธารณะของอาคารที่ผู้รับจ้างดำเนินการอยู่ต้องมีการป้องกันพื้นผิวและทำความสะอาดหลังการดำเนินการเสร็จสิ้นแล้ว
- หากภายในโครงการเกิดความเสียหายจากการกระทำของผู้รับจ้าง ให้ผู้รับจ้างแก้ไขให้เกิดเสียของเดิม

สัญลักษณ์	รายละเอียด
○	สปริงเกอร์ แบบหัวหงาย (UP-RIGHT)
●	สปริงเกอร์ แบบหัวคว่ำ (PENDENT)
●	สปริงเกอร์ แบบหัวคว่ำ (PENDENT) ของเดิม
(H)	HEAT DETECTOR ของเดิม
(SD)	SMOKE DETECTOR ของใหม่ (สาย VCT)
(SD)	SMOKE DETECTOR ของเดิม (สาย VCT)
(S)	CEILLING MOUNTED LOUDSPEAKER (สาย FRC)
◌	เส้นแสดงรัศมี สปริงเกอร์

โรงพยาบาลศิริราช
ปิยมหาราชการุณย์
ศูนย์บริหารงานโครงการและซ่อมบำรุง
2 ถ. วังหลัง แขวงศิริราช เขตบางกอกน้อย
กรุงเทพมหานคร 10700
ห้ามนำแบบไปใช้งานก่อนได้รับอนุมัติจากเจ้าของ

หน่วยงานเจ้าของโครงการ :
สายบริหารอาคารและระบบสนับ

ชื่อโครงการ :
งานปรับปรุงพื้นที่สำนักงาน FMT และ
พื้นที่จอดรถหน้า Golden Place ชั้น B1

สถานที่ก่อสร้าง :
โรงพยาบาลศิริราชปิยมหาราชการุณ ชั้น B1 ZONE C

สถาปนิก :	
พชร มาลมสุข	ภ-สถ. 22326
นภาพร วงศ์ใหญ่	ภ-สถ. 23678
ภัทรภร ผองอุดม	
วิศวกรโครงสร้าง :	
วิศวกรไฟฟ้า :	
โยนิต ทองเพ็ชร	ภฟก. 43424
วิศวกรเครื่องกล :	
พรีพัฒน์ ชาติทอง	ภก. 43459
วิศวกรสุขาภิบาล :	
วิศวกรสิ่งแวดล้อม :	
FOR INFORMATION	
FOR PERMIT	
FOR TENDER	X
FOR CONSTRUCTION	
FOR AS-BUILT	

แบบแสดง :

แบบแปลนระบบดับเพลิงและแจ้งเหตุเพลิงไหม้ (เดิม)

รหัสโครงการ :	REN.2568-001
ตรวจสอบโดย :	กลุ่มฯ1 วุฒิศักดิ์
รวมแบบทั้งหมด	50 แผ่น
DRAWING NO.	FP2-01
REVISIONS	DATE
REV.0	30 ก.ค. 68

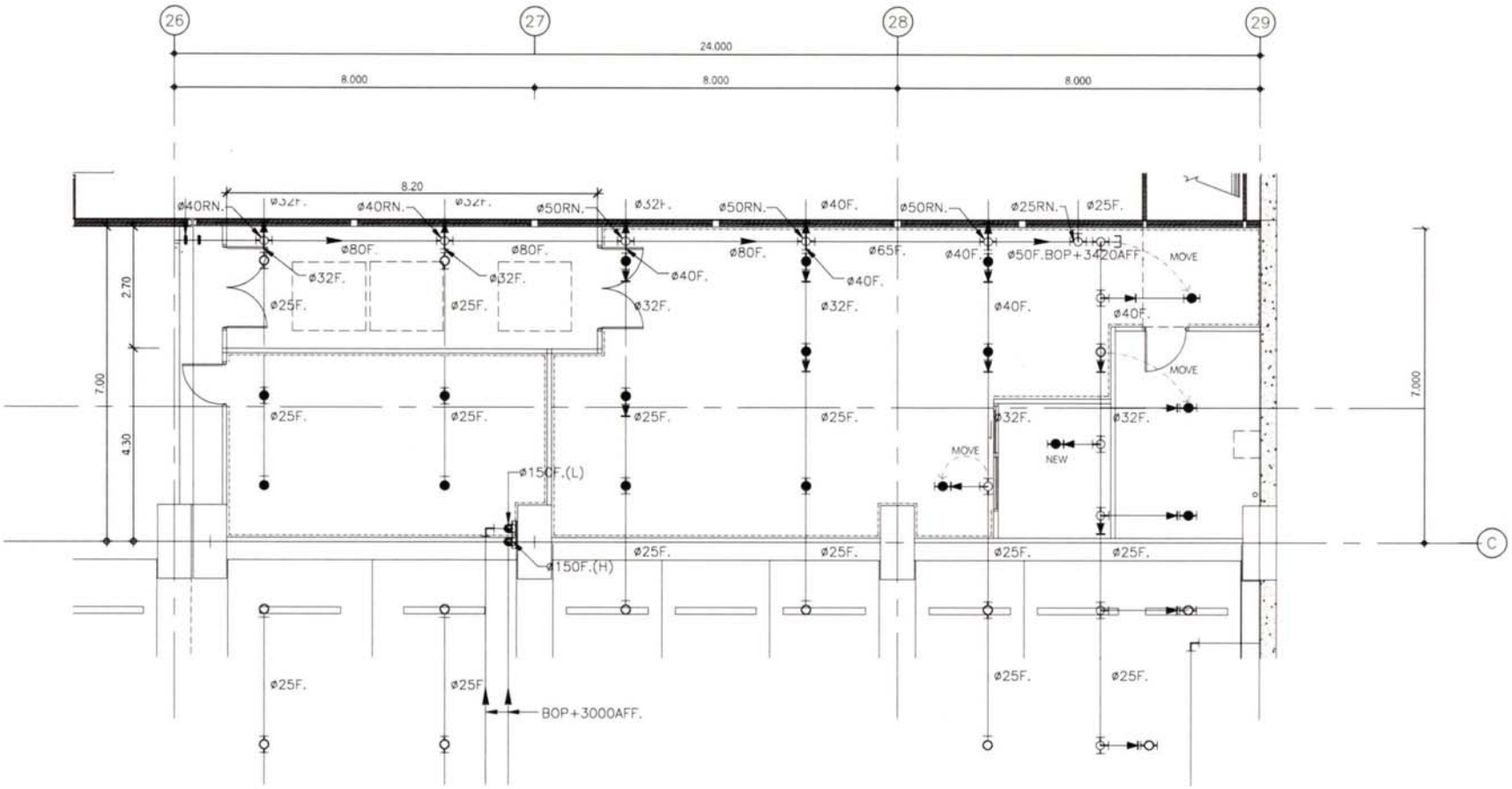

แบบแปลนระบบดับเพลิง (ปรับปรุง)

SCALE 1:100

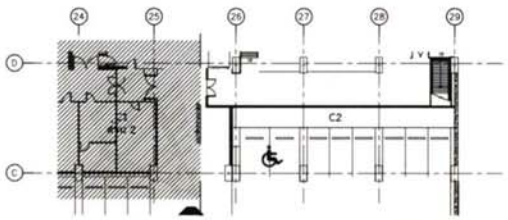

KEY PLAN C2

สัญลักษณ์	รายละเอียด
○	สปริงเกอร์ แบบหัวหงาย (UP-RIGHT)
●	สปริงเกอร์ แบบหัวคว่ำ (PENDENT)
●	สปริงเกอร์ แบบหัวคว่ำ (PENDENT) ของเดิม
(H)	HEAT DETECTOR ของเดิม
(SD)	SMOKE DETECTOR ของใหม่ (สาย VCT)
(SD)	SMOKE DETECTOR ของเดิม (สาย VCT)
(S)	CEILLING MOUNTED LOUDSPEAKER (สาย FRC)
◌	เส้นแสดงรัศมี สปริงเกอร์

หมายเหตุ :

- ผู้รับจ้างต้องตรวจสอบสภาพหน้างาน ก่อนดำเนินงานทุกครั้ง หากมีข้อขัดแย้งกับแบบ ให้แจ้งก่อนดำเนินการ
- พื้นที่สาธารณะของอาคารที่ผู้รับจ้างดำเนินการอยู่ต้องมีการป้องกันพื้นผิวและทำความสะอาดหลังการดำเนินการเสร็จสิ้นแล้ว
- หากภายในโครงการเกิดความเสียหายจากการกระทำของผู้รับจ้าง ให้ผู้รับจ้างแก้ไขให้ใกล้เคียงของเดิม

บริษัท ไรพพยบาลศิริราช ปิยมหาราชการุณย์ จำกัด
ส่วนบริหารงานโครงการและอสังหาฯ
2 ถ. วังหลัง แขวงศิริราช เขตบางกอกน้อย กรุงเทพมหานคร 10700
ห้ามนำแบบไปใช้งานก่อนได้รับอนุมัติเท่านั้น

หน่วยงานเจ้าของโครงการ :
ส่วนบริหารอาคารและระบบสนับ

ชื่อโครงการ :
งานปรับปรุงพื้นที่สำนักงาน FMT และพื้นที่จอดรถหน้า Golden Place ชั้น B1

สถานที่ก่อสร้าง :
โรงพยาบาลศิริราชปิยมหาราชการุณ ชั้น B1 ZONE C

สถาปนิก :	
พชร มกรสุข	ภ.สถ. 22326
นภพร วงศ์ใหญ่	ภ.สถ. 23678
ภัทรภร ผองอุดม	
วิศวกรโครงสร้าง :	
วิศวกรไฟฟ้า :	
โยธิต ทองเหลือง	ภฟก. 43424
วิศวกรเครื่องกล :	
พรีพัฒน์ ชาติทอง	ภก. 43459
วิศวกรสุขาภิบาล :	
วิศวกรสิ่งแวดล้อม :	
FOR INFORMATION	
FOR PERMIT	
FOR TENDER	X
FOR CONSTRUCTION	
FOR AS-BUILT	

แบบแสดง :

แบบแปลนระบบดับเพลิง (ปรับปรุง)

รหัสโครงการ :	REN.2568-001
ตรวจสอบโดย :	กฤษฎา รุจเลิศกุลพงศ์ ภ.สถ. 3534
รวมแบบทั้งหมด	50 แผ่น
DRAWING NO.	FP2-02
REVISIONS	DATE
REV.0	30 เม.ย. 68

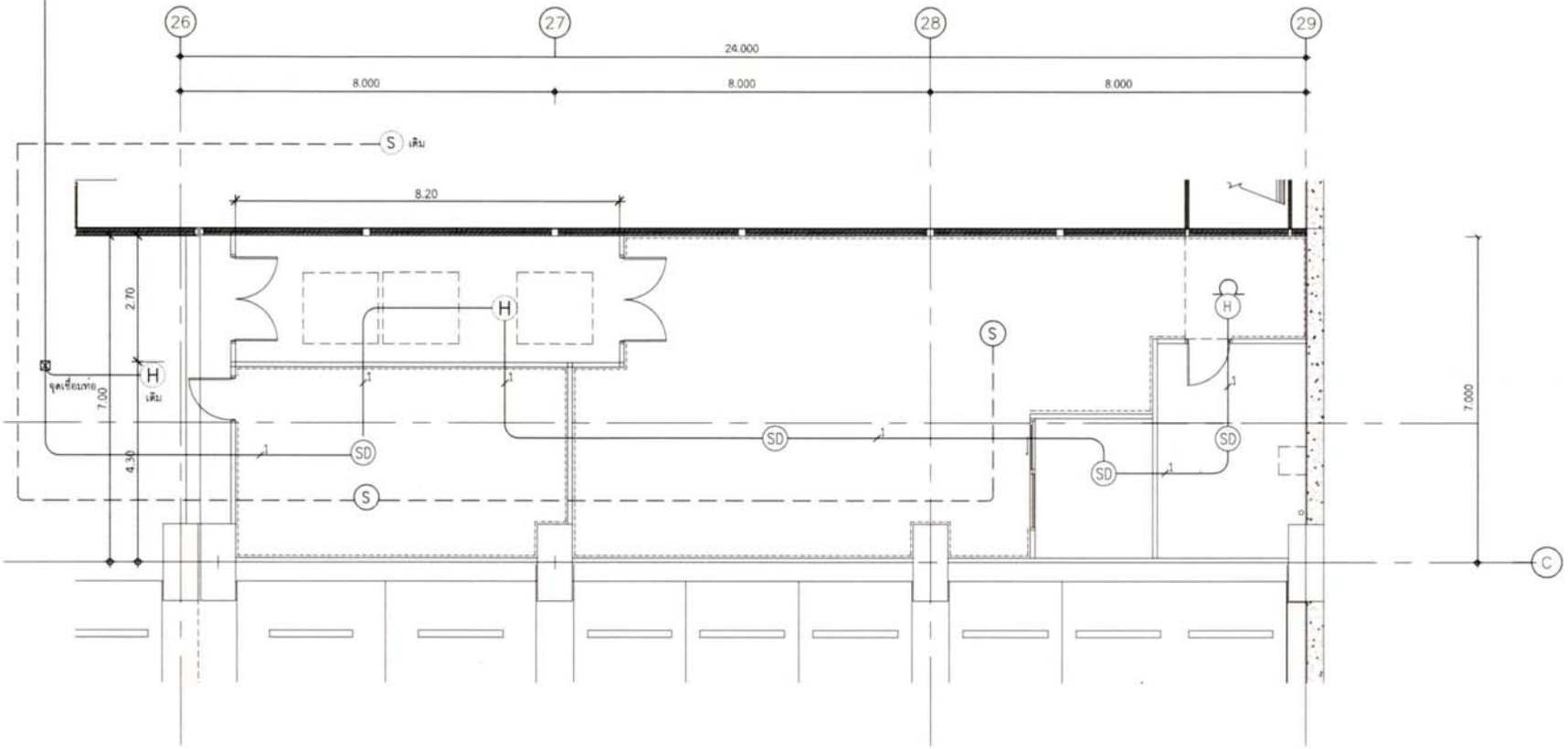

แบบแปลนระบบแจ้งเหตุเพลิงไหม้ (ปรับปรุง)

SCALE 1:100

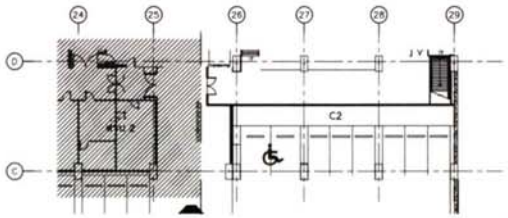

KEY PLAN C2

สัญลักษณ์	รายละเอียด
○	สปริงเกอร์ แบบหัวหงาย (UP-RIGHT)
●	สปริงเกอร์ แบบหัวคว่ำ (PENDENT)
●	สปริงเกอร์ แบบหัวคว่ำ (PENDENT) ของเดิม
(H)	HEAT DETECTOR ของเดิม
(SD)	SMOKE DETECTOR ของใหม่ (สาย VCT)
(SD)	SMOKE DETECTOR ของเดิม (สาย VCT)
(S)	CEILLING MOUNTED LOUDSPEAKER (สาย FRC)
◌	เส้นแสดงรัศมี สปริงเกอร์

สัญลักษณ์	รายละเอียด
1	2 x 1.5 Sq.mm. Losh
2	2(2 x 1.5 Sq.mm.) Losh

หมายเหตุ :

- ผู้รับจ้างต้องตรวจสอบสภาพหน้างาน ก่อนดำเนินงานทุกครั้ง หากมีข้อขัดแย้งกับแบบ ให้แจ้งก่อนดำเนินการ
- พื้นที่สาธารณะของอาคารที่ผู้รับจ้างดำเนินการอยู่ต้องมีการป้องกันพื้นผิวและทำความสะอาดหลังการดำเนินการเสร็จสิ้นแล้ว
- หากภายในโครงการเกิดความเสียหายจากการกระทำของผู้รับจ้าง ให้ผู้รับจ้างแก้ไขให้ใกล้เคียงของเดิม

โรงพยาบาลศิริราช
ปิยมหาราชการุณย์
ส่วนบริหารงานโครงการและออกแบบ
2 ถ. วังหลัง แขวงศิริราช เขตบางกอกน้อย
กรุงเทพมหานคร 10700
ห้องน้ำและไม่มีสิ่งกีดขวางใดๆ

หน่วยงานเจ้าของโครงการ :
สายบริหารอาคารและระบบสาธ

ชื่อโครงการ :
งานปรับปรุงพื้นที่สำนักงาน FMT และ
พื้นที่จอดรถเพิ่ม Golden Place ชั้น B1

สถานที่ก่อสร้าง :
โรงพยาบาลศิริราชปิยมหาราชการุณ ชั้น B1 ZONE C

สถาปนิก :	
พชร เกษมสุข	ภ-สถ. 22526
นภพร วงศ์ใหญ่	ภ-สถ. 23678
ภัทรภร มองสุขม	
วิศวกรโครงสร้าง :	
วิศวกรไฟฟ้า :	
โชนิต ทองเหลี่ยม	ภฟก. 43424
วิศวกรเครื่องกล :	
พชิทัณฑ์ ชาติทอง	ภก. 43459
วิศวกรสุขาภิบาล :	
วิศวกรสิ่งแวดล้อม :	
FOR INFORMATION	
FOR PERMIT	
FOR TENDER	X
FOR CONSTRUCTION	
FOR ASBUILT	

แบบแสดง :
แบบแปลนระบบแจ้งเหตุเพลิงไหม้ (ปรับปรุง)

รหัสโครงการ :	REN.2568-001
ตรวจสอบโดย :	กฤษฎา รุ่งลิศดุรพรุ ส-สถ. 3534
รวมแบบทั้งหมด	50 แผ่น
DRAWING NO.	FP2-03
REVISIONS	DATE
REV.0	30 ก.ค. 68