

โรงพยาบาลศิริราช  
ปิยมหาราชการุณย

## งานจัดหาประตูหน้าต่างห้องพักผู้ป่วยในพหุปรอมติดตั้ง Phase 1

ที่ตั้งโครงการ : เลขที่ 2 ถนนวิ่งหลัง แขวงศิริราช เขตบางกอกน้อย กรุงเทพฯ

เจ้าของโครงการ : สายบริหารอาคารและระบบขนส่ง

จัดทำโดย : ส่วนบริหารงานโครงการและออกแบบ









**โรงพยาบาลศิริราชพยาบาล**  
 คณะสถาปัตยกรรมศาสตร์  
 2, 3, 5, 7, 9, 10, 11, 12, 14, 15  
 กรุงเทพมหานคร 10700

ชื่อโครงการ :  
 งานปรับปรุงอาคารและระบบน้ำ

สถานที่ตั้ง :  
 อาคารผู้ป่วย ชั้น 10, 11, 12, 14, 15

วันที่ :  
 10, 11, 12, 14, 15

สถาปนิก :  
 60022326

วิศวกรโครงสร้าง :  
 วิศวกรไฟฟ้า :  
 วิศวกรเครื่องกล :  
 วิศวกรสุขาภิบาล :  
 วิศวกรสิ่งแวดล้อม :

FOR INFORMATION  
 FOR PERMIT  
 FOR TENDER  
 FOR CONSTRUCTION  
 FOR ASBUILT

แบบแปลน :  
 แบบประตู Deluxe (ปรับปรุง)

วันที่ตรวจ :  
 04/13

แบบแปลน :  
 A1-02

REVISIONS  
 DATE  
 16 ต.ค. 69

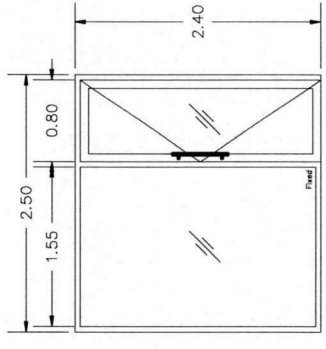
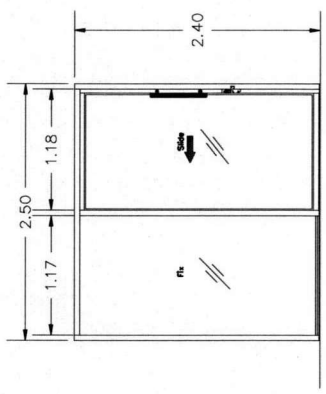
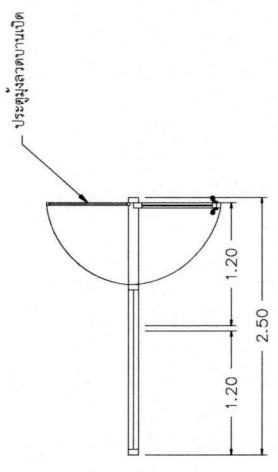
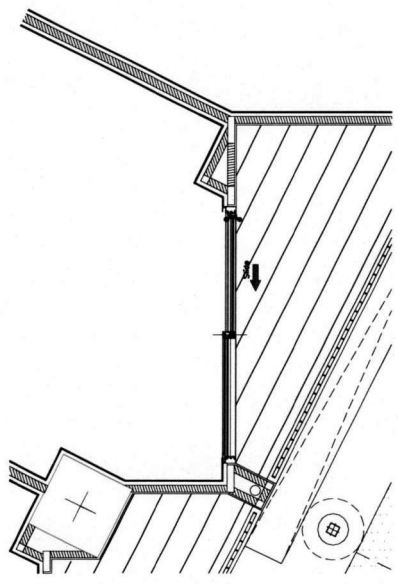

**ประตูบานเลื่อน+บานติดตาย (เดิม)**

SCALE 1:50

**ประตูบานเปิดเดียว+บานติดตาย (ปรับปรุง)**

SCALE 1:50

ชนิดอลูมิเนียม	อลูมิเนียม 6063-T5
ความหนาอลูมิเนียม	1.5 - 2.00 mm.
ระบบเฟรมอลูมิเนียม	อลูมิเนียมยูโรโปรไฟล์ (Euro Profile)
สี	POWDER COATING Thickness : 60-80 Micron
กัญแจ	ASSA ABLOY (ระบบเดิม SIPH)
มือจับและอุปกรณ์	HAFELE , CMECH, Yale ,คุณภาพดีกว่าหรือเทียบเท่า
กระจก	Sunergy Clear 6 mm. + 0.38 PVB + Clear 4 mm.
ประตูผู้สูงอายุ	มาตรฐานผู้สูงอายุ



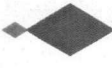

**บริษัทสถาปัตย์ภูมิสถาปัตย์**  
 บริษัทสถาปัตย์ภูมิสถาปัตย์  
 2/5 ซอย, แขวงห้วย  
 กรุงเทพมหานคร 10700  
 โทร 02-2522296

**ชื่อโครงการ :**  
 งานติดตั้งตู้คอนกรีตเสริมเหล็ก (Phase 1)

**สถานที่ตั้ง :**  
 ซอยสุขุมวิท 10, 11, 12, 14, 15

**สถานที่ :**  
 PWS เกษมสุขุมวิท 22296

**วิศวกรโครงการ :**

**วิศวกรช่าง :**

**วิศวกรควบคุม :**

**วิศวกรผู้ควบคุม :**

**วิศวกรผู้ควบคุม :**

FOR INFORMATION  
 FOR PERMIT  
 FOR TENDER  
 FOR CONSTRUCTION  
 FOR AS-BUILT

**แบบหน้าต่างห้อง VIP (ปรับปรุง)**

วันที่ตรวจ :	REV.2509-06B
ตรวจโดย :	06/13
DRAWING NO.	A1-04
REVISIONS	DATE
REV.0	16 ต.ค. 69

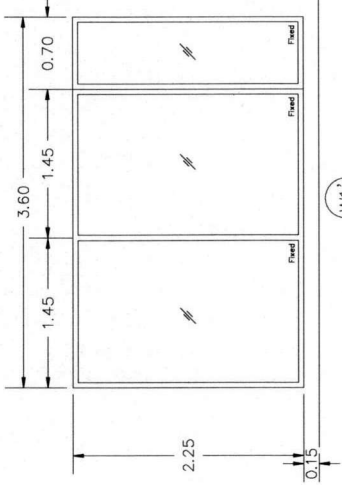
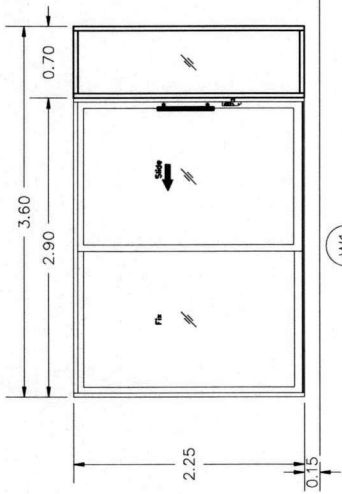
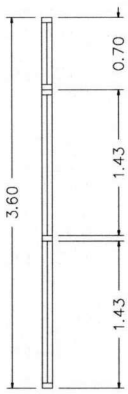
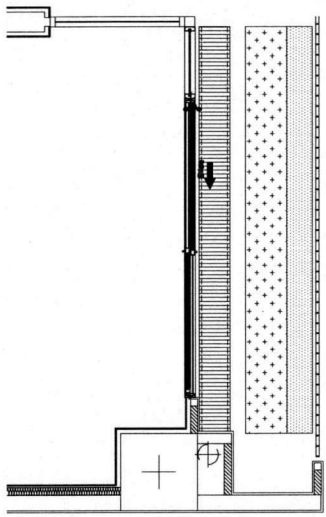

**หน้าต่างบานเลื่อน+บานติดตาย (เดิม)**

SCALE 1:50

**หน้าต่างบานติดตาย (ปรับปรุง)**

SCALE 1:50

ชนิดอลูมิเนียม	อลูมิเนียม 6063-T5
ความหนาอลูมิเนียม	1.5 - 2.00 mm.
ระบบเฟรมอลูมิเนียม	อลูมิเนียมยูโรโปรไฟล์ (Euro Profile)
สี	POWDER COATING Thickness : 60-80 Micron
กัญแจ	ASSA ABLOY (ระบบเดิม SIPH)
มือจับและอุปกรณ์	HAFELE , CMECH, Yale ,คุณภาพดีกว่าหรือเทียบเท่า
กระจก	Sunergy Clear 6 mm. + 0.38 PVB + Clear 4 mm.
ประตูมุงลาด	มาตรฐานผู้ผลิต







**โรตนาบิลดิ้ง จำกัด**  
 บริษัทสถาปัตย์และวิศวกรรม  
 2, A, 5th, ถนนวิภาวดีรังสิต แขวงจตุจักร  
 กรุงเทพมหานคร 10700  
 โทร. 02-2522222  
 โทรสาร 02-2522222

**หน่วยงานเจ้าของโครงการ :**  
 บริษัท...

**ชื่อโครงการ :**  
 ...

**สถานที่ตั้งโครงการ :**  
 ...

**วันที่ออกพิมพ์ :**  
 ...

**วันที่อนุมัติ :**  
 ...

**สถาปนิก :**  
 ...

**วิศวกรโครงสร้าง :**  
 ...

**วิศวกรไฟฟ้า :**  
 ...

**วิศวกรเครื่องกล :**  
 ...

**วิศวกรสุขาภิบาล :**  
 ...

**วิศวกรสิ่งแวดล้อม :**  
 ...

**FOR INFORMATION**

**FOR PERMIT**

**FOR TENDER**

**FOR CONSTRUCTION**

**FOR ASBUILT**

**FOR ASBUILT**

**FOR ASBUILT**

**FOR ASBUILT**

**FOR ASBUILT**

**FOR ASBUILT**

**FOR ASBUILT**

**FOR ASBUILT**

**FOR ASBUILT**

**FOR ASBUILT**

ชื่อโครงการ :	REV.13569 - 608
วันที่โครงการ :	09/13
ชื่อสถาปนิก :	A1 - 07
ชื่อวิศวกร :	DATE
ชื่อช่างเขียน :	16 ต.พ. 69

ชนิดอลูมิเนียม	อลูมิเนียม 6063-T5
ความหนาอลูมิเนียม	1.5 - 2.00 mm.
ระบบพรมอลูมิเนียม	อลูมิเนียมยูโรโปรไฟล์ (Euro Profile)
สี	POWDER COATING Thickness : 60-80 Micron
กุญแจ	ASSA ABLOY (ระบบเดิม SIPH)
มือจับและอุปกรณ์	HAFELE , GMECH, Yale , คุณภาพดีกว่าหรือเทียบเท่า
กระจก	Sunergy Clear 6 mm. + 0.38 PVB + Clear 4 mm.
ประตูมุงลาด	มาตรฐานผู้ผลิต

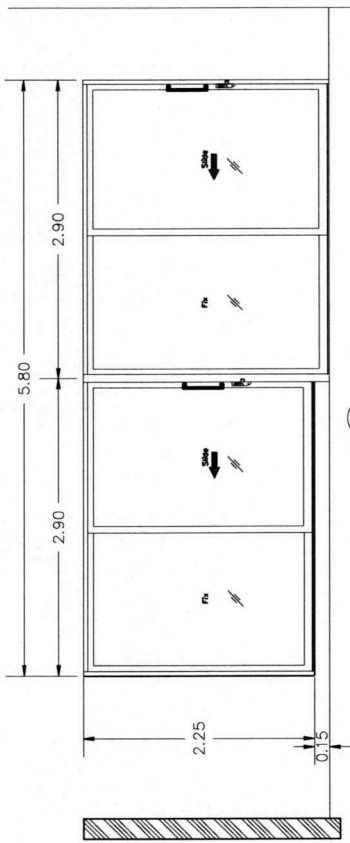
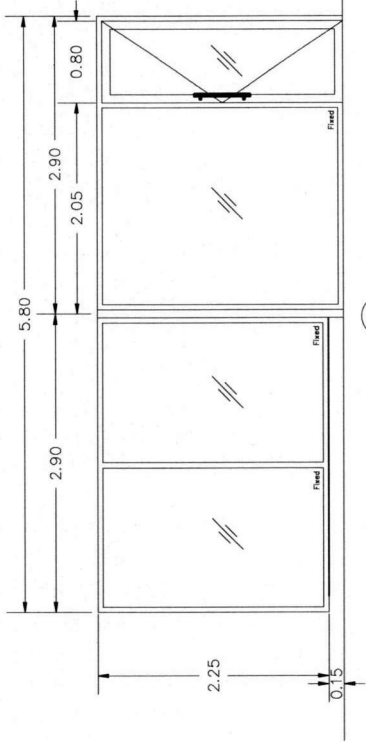
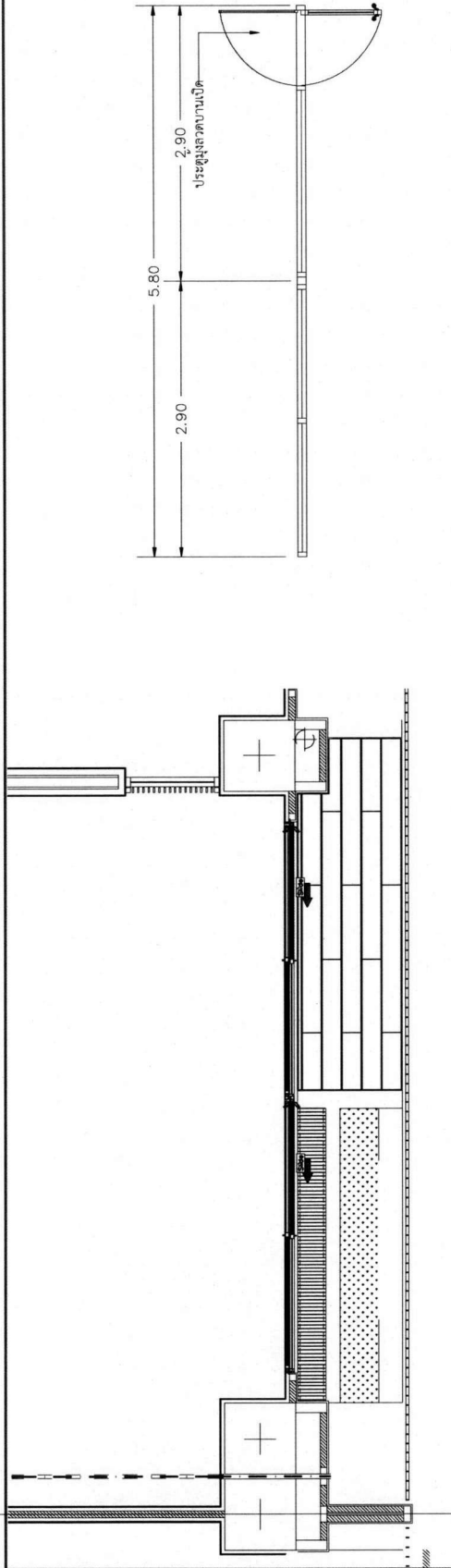

**ประตูบานเลื่อน+บานติดตาย (ปรับปรุง)**

SCALE 1:50

**ประตูบานเลื่อน+บานติดตาย (เดิม)**

SCALE 1:50



บริษัท สยาม สตีล จำกัด  
 2, 3, 4, 5, 6, 7, 8, 9, 10, 11, 12, 13, 14, 15  
 ถนนวิภาวดีรังสิต แขวงสามเสนใน เขตพญาไท กรุงเทพมหานคร 10700

ชื่อโครงการ :  
 งานติดตั้งประตูหน้าต่าง

สถานที่ตั้ง :  
 ซอยสุขุมวิท 11, 12, 14, 15

วันที่ :  
 10, 11, 12, 14, 15

สถาปนิก :  
 พร อภินิหาร

วิศวกรโครงสร้าง :  
 วิศวกรโยธา :

วิศวกรไฟฟ้า :

วิศวกรเครื่องกล :

วิศวกรสุขาภิบาล :

วิศวกรสิ่งแวดล้อม :

FOR INFORMATION  
 FOR PERMIT  
 FOR TENDER  
 FOR CONSTRUCTION  
 FOR ASSEMBLY

แบบแปลน :  
 EXECUTIVE (ปรับปรุง)

วันที่โครงการ :  
 10/13

โครงการ :  
 A1-08

REVISIONS  
 DATE  
 16 ต.พ. 69

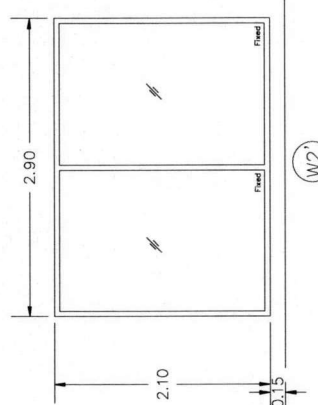
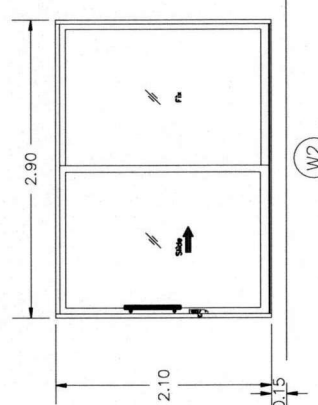
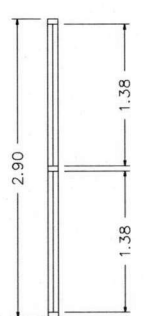
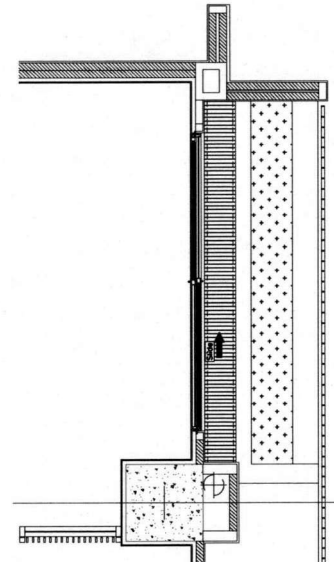

หน้าต่างบานเลื่อน+บานติดตาย (เดิม)

SCALE 1:50

หน้าต่างบานติดตาย (ปรับปรุง)

SCALE 1:50

ชนิดอลูมิเนียม	อลูมิเนียม 6063-T5
ความหนาอลูมิเนียม	1.5 - 2.00 mm.
ระบบเฟรมอลูมิเนียม	อลูมิเนียมยูโรโปรไฟล์ (Euro Profile)
สี	POWDER COATING Thickness : 60-80 Micron
ก๊วยแฉก	ASSA ABLOY (ระบบเดิม SIPH)
มือจับและอุปกรณ์	HAFELE , CMECH, Yale ,คุณภาพดีกว่าหรือเทียบเท่า
กระจก	Sunergy Clear 6 mm. + 0.38 PVB + Clear 4 mm.
ประตูมุ้งลวด	มาตรฐานผู้ผลิต



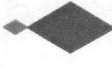

บริษัทสถาปัตย์สยาม จำกัด  
 2, 4, 6, 8, 10, 12, 14, 16, 18, 20, 22, 24, 26, 28, 30, 32, 34, 36, 38, 40, 42, 44, 46, 48, 50, 52, 54, 56, 58, 60, 62, 64, 66, 68, 70, 72, 74, 76, 78, 80, 82, 84, 86, 88, 90, 92, 94, 96, 98, 100

ชื่อโครงการ :  
 โครงการบ้านเดี่ยว 1000

พื้นที่โครงการ :  
 1000 ตารางเมตร

ชื่อสถาปนิก :  
 นายสมชาย ใจดี

วันที่ออกพิมพ์ :  
 วันที่ 10, 11, 12, 14, 15

ชื่อช่างเขียน :  
 นายสมชาย ใจดี

ชื่อช่างตรวจสอบ :  
 นายสมชาย ใจดี

ชื่อช่างควบคุม :  
 นายสมชาย ใจดี

ชื่อช่างประสาน :  
 นายสมชาย ใจดี

ชื่อช่างสำรวจ :  
 นายสมชาย ใจดี

ชื่อช่างติดตั้ง :  
 นายสมชาย ใจดี

ชื่อช่างสี :  
 นายสมชาย ใจดี

ชื่อช่างปูพื้น :  
 นายสมชาย ใจดี

ชื่อช่างทาสี :  
 นายสมชาย ใจดี

ชื่อช่างประปา :  
 นายสมชาย ใจดี

ชื่อช่างไฟฟ้า :  
 นายสมชาย ใจดี

ชื่อช่างแอร์ :  
 นายสมชาย ใจดี

ชื่อช่างประปา :  
 นายสมชาย ใจดี

ชื่อช่างไฟฟ้า :  
 นายสมชาย ใจดี

ชื่อช่างแอร์ :  
 นายสมชาย ใจดี

ชื่อช่างประปา :  
 นายสมชาย ใจดี

ชื่อช่างไฟฟ้า :  
 นายสมชาย ใจดี

ชื่อช่างแอร์ :  
 นายสมชาย ใจดี

ชื่อช่างประปา :  
 นายสมชาย ใจดี

ชื่อช่างไฟฟ้า :  
 นายสมชาย ใจดี

ชื่อช่างแอร์ :  
 นายสมชาย ใจดี

หน้าต่างบานเลื่อน (เดิม)  
 SCALE 1:50

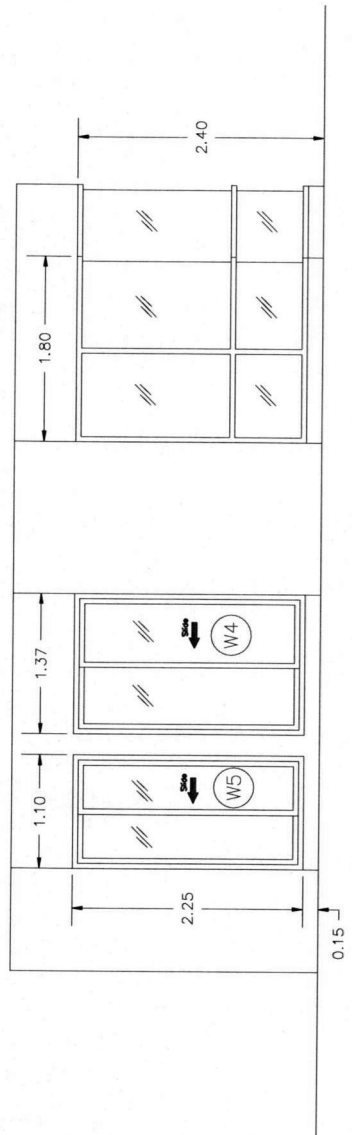
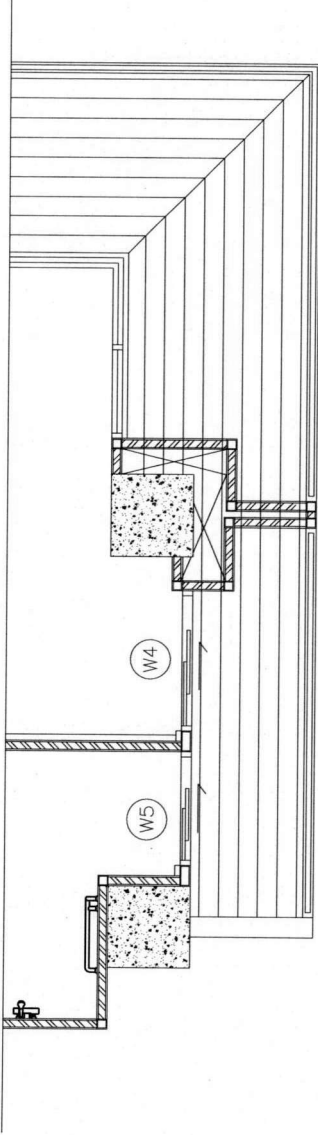

วันที่ออกพิมพ์ : REN.256 - 068
โครงการ : 12/13
ชื่อโครงการ : A1-10
REVISIONS : DATE
REV.0 : 16 ต.ค. 69

