

รพ.ศิริราช ปิยมหาราชการณีย์
กรุงเทพ ประเทศไทย

15th.FLOOR ZONE B
WARD ROOM

INTERIOR DECORATION DRAWING
DATE : 17 MARCH 2020

ออกแบบโดย ภาณุสิทธิ์

FOR TENDER



LEOINTER

ELECTRICAL AND FIRE SERVICES SYMBOLS

SYMBOL	DESCRIPTION
LIGHTING/ELECTRICAL	
	CONCEAL LIGHTING FIXTURE
	PHILINEA TUBE
	1x600mm. FLUORESCENT LIGHT FITTING
	1x1200mm. FLUORESCENT LIGHT FITTING
	PICTURE LAMP
	TRACK LIGHT
	RECESS DOWNLIGHT POINT
	WALL WASHER
	CEILING MOUNTED OR PENDANT LAMP
	CHANDELIER
	EXIT LIGHT
	AUTO EMERGENCY LIGHT
	WALL SCONCE
	BEDSIDE WALL SCONCE
	TWIN BEDSIDE WALL SCONCE
	TABLE LAMP
	FLOOR LAMP
	DO NOT DISTURB LIGHT
	MAKE UP ROOM LIGHT
	SINGLE SWITCH
	2-WAY SWITCH
	15B-WAY SWITCH
	MASTER SWITCH
	CARD HOLDER
	DO NOT DISTURB SWITCH
	DMAKE UP ROOM SWITCH
	MICRO SWITCH, AUTO SWITCH
	DIMMER
	DOOR CHIME
	DOOR BELL
	HOUSE KEEPER CALL MAID
	FIRE ALARM, FIRE HOUSE REEL STATION
POWER SUPPLY	
	AUDIO VISUAL
	T.V. & VIDEO ANTENNA OUTLET
	T.V. & VIDEO ANTENNA OUTLET FLOOR MOUNTED
	SPEAKER
	SOUND CONTROL, VOLUME BUTTON
	SINGLE RECEPTACLE OUTLET
	DOUBLE RECEPTACLE OUTLET
	T.V. OUTLET
	REFRIGERATOR OUTLET
	SHAVER OUTLET
	HAIR DRYER OUTLET
	SAFE OUTLET
	COMPUTER OUTLET WALL MOUNTED
	NOT WENT OUTLET
	SINGLE FLOOR DUPLEX RECEPTACLE OUTLET
	DOUBLE FLOOR DUPLEX RECEPTACLE OUTLET
	FLOOR COMPUTER RECEPTACLE OUTLET
	FLOOR TELEPHONE RECEPTACLE OUTLET
	FLOOR LAN RECEPTACLE OUTLET
	TELEPHONE OUTLET
	LAN OUTLET
	FAX MACHINE OUTLET
	AUDIO VISUAL OUTLET
	JUNCTION BOX WALL
	JUNCTION BOX
	CONTROL SWITCH BOARD

SYMBOL	DESCRIPTION
AIR CON. SYSTEM	
	LINEAR A/C SUPPLY GRILLE
	SIDE THROW A/C SUPPLY GRILLE
	SIDE THROW A/C RETURN AIR GRILLE
	RETURN AIR GRILLE
	SUPPLY AIR GRILLE (SQUARE TYPE)
	EXHAUST FAN
	SERVICE ACCESS PANEL
	AIR CON. THERMOSTAT & CONTROL
	CEILING FAN
	CEILING FAN WITH LIGHT
	SPRINKLER POINT
	SPRINKLER POINT WALL MOUNTED
	SMOKE DETECTOR LIGHT
	SMOKE DETECTOR
	HEAT DETECTOR

CODE	DESCRIPTION
@	AT
AFF.	ABOVE FINISHED FLOOR
BO.	BY OTHERS
CL.	CEILING
CLR.	CLEAR
COL.	COLUMN
C/C	CENTER TO CENTER
Ø/DIA.	DIAMETER
EXH.	EXHAUST FAN
DN	DOWN
DND	DO NOT DISTURB
EQ	EQUAL
FCL	FALSE CEILING LEVEL
FD	FLOOR DRAIN
FFL	FLOOR FINISHING LEVEL
FF&E	FURNITURE FIXTURES & EQUIPMENT
LAG.	LINEAR A/C SUPPLY GRILLE
MAX	MAXIMUM
MECH	MECHANICAL
MUR	MAKE UP ROOM
NL	NIGHT LIGHT
NTS	NOT TO SCALE
OP EQ.	HOTEL OPERATOR'S EQUIPMENT
OPP.	OPPOSITE
PLY.WD.	PLY.WOOD
RAG.	RETURN AIR GRILLE
REF.	REFERENCE
RJP	REMOTE JACK PACK
RJ45	REGISTERED JACK 45
SAG.	SUPPLY AIR GRILLE (SQUARE TYPE)
SC	SCREED
SIM.	SIMILAR
SPE.	SPECIAL ITEMS
SPEC.	SPECIFICATION
SS.	SERVICE STATION
TYP.	TYPICAL
WIC	WALK IN CLOSET

FINISH DESIGNATIONS

CODE	DESCRIPTION
X-N	CONTROL NO. (RUN BY TYPE) TYPE OF ITEM
CP	CARPET
F	WALL PADDING (FABRIC, LEATHER, VINYL)
GL	GLASS OR MIRROR
LM	PLASTIC LAMINATE
MO	MOSAIC
MT	METAL WORK (ALUMINUM/STEEL/STAINLESS/BRASS/BRONZE)
OM	OTHER MATERIAL (RESIN, ACRYLIC, PEARL)
P	PLASTER
PT	PAINT, SPRAY PAINT
SF	SPECIAL PAINT
SP	SPRAY PAINT
ST	STONE, MARBLE, GRANITE, TERRA COTTA, TERRAZZO AND SOLID SURFACE
TL	TILE
VE	VENEER WOOD
VI	VINYL
WC	WALL COVERING
WD	WOOD/TIMBER

CODE	DESCRIPTION
X-N	CONTROL NO. (RUN BY TYPE) TYPE OF ITEM
AA	ARTWORK/ACCESSORIES
BED	BEDDING (INCLUDE BEDSPREAD, FABRIC)
BF	BUILT-IN FURNITURE & BF DECORATION
CAS	CASE WORK LOOSE FURNITURE (INDOOR & OUTDOOR)
CLR	DRAPERY / BUNDS
CUS	THROW CUSHION
D	DOOR & FURNITURE IRONMONGERY
FAN	FAN
GR	GRAPHIC BY OTHER
IR	IRONMONGERY
L	GENERAL LIGHTING
LIF	DECORATIVE LIGHT FIXTURE
MD	MOULDING
RUG	AREA RUG
SEA	SEATING WORK, LOOSE FURNITURE (INDOOR & OUTDOOR)
SG	SIGNAGE BY OTHER
SN	SANITARYWARES/ACCESSORIES

DRAWING ABBREVIATION	
DRAWING REFERENCE CODE	
CODE	DESCRIPTION
DRAWING NUMBER CODING	
0	GENERAL
1	PLAN
2	ELEVATION
3	SECTION @ DETAIL
4	BF FURNITURE
5	BATHROOM / TOILET / POWDER / RESTROOM
6	DOOR SCHEDULE

DRAWING SYMBOLS

SYMBOL	DESCRIPTION
	ELEVATION REFERENCE
	SECTION REFERENCE
	DETAIL REFERENCE
	GRID NUMBER
	CENTER TO CENTER
	CENTER TO EDGE
	EDGE TO CENTER
	EDGE TO EDGE
	CEILING HEIGHT (PLAN)
	FLOOR FINISHING LEVEL (PLAN)
	CEILING HEIGHT (SECTION)
	FLOOR FINISHING LEVEL (SECTION)
	DOOR NUMBER
	COLUMN
	DUMMY COLUMN
	CONCRETE
	BRICK WALL
	ADDITIONAL BRICK WALL
	LIGHT PARTITION
	INSULATION
	SOLID WOOD
	PLYWOOD
	PARTICLE BOARD, MDF, BOARD
	HARD WOOD
	GYPNUMBOARD
	GLASS WALL
	BRASS, METAL, STAINLESS STEEL
	QUARRY TILE, CERAMIC TILE
	STONE (MARBLE, GRANITE, ARTIFICIAL, STONE)
	WALL COVERING
	GLASS, MIRROR
	HATCH WALL

PROJECT

รพ.ศิริราช ปิยมหาราชการนุรักษ์
กรุงเทพฯ ประเทศไทย

KEY PLAN

REVISION

Rev No.	Revision Note	Date

มีถนนทาง

คงศักดิ์ ยุคตะเสวี
ณรงค์ ลือสาคร สส.135
ทยากร ปรีชาธิราชกุล

วิศวกรระบบไฟฟ้าและสื่อสาร
ผศ.ดร. อุทัย ไชยวงศวิธาน วฟก.734
อาคม นิมิตรง วฟก.1116

วิศวกรระบบปรับอากาศและระบายอากาศ
เจษฎา จุมพลเดชาพันธ์ สก.3687
พิมพ์สุภา บุญกอบ ภก.43735

วิศวกรสุขาภิบาล
พินาภรณ์ บัวพึ้ง สส.94
ปรเมศวร์ เชื้อบุญญ สก.4297

วันที่

17 / 03 / 63

แบบแสดง
15th.FLOOR B
WARD ROOM

GENERAL SYMBOLS

แบบเลขที่

15B-0-01

มาตราส่วน

NTS.

REV.

SIZE

A3

INTERIOR ARCHITECTURE
DESIGNER
LEOINTER

LEO INTERNATIONAL DESIGN GROUP CO., LTD.
39th FLOOR, OCEAN TOWER 2
75/108-109 SUKHUMVIT 19 ROAD KLONGTOEY NUA,
VADHANA, BANGKOK 10110, THAILAND
TEL : +66 (0) 22617733
FAX : +66 (0) 22617734
E-MAIL : lidg@lidg.co.th
www.lidg.co.th

ALL DESIGNS ARE THE PROPERTY OF LEO INTERNATIONAL DESIGN GROUP AND CANNOT BE USED WITHOUT THEIR WRITTEN PERMISSION. DO NOT SCALE DRAWINGS AND ALL MEASUREMENTS MUST BE CHECKED AT THE SITE BY CONTRACTOR

THE INTERIOR DESIGN, GENERAL NOTES

The Interior Designer's Intent

is that the workmanship, materials and methods used to carry out the designated works, shall be of the best practices, and the finest quality of work delivered in meeting the Client satisfaction. The contractor is expected to comply with the contractual obligation as stipulated intent from the design drawings and contract documentation specifications.

Contractor's Responsibility

The Interior Works Contractor shall verify the structure of site and all necessary dimensions and conditions pertaining to his work, and shall be responsible for all work under his contract. Including faulty or improper work by the approved subcontractors (by Consultant). The Interior works contractor shall diligently execute the work, and comply with his contractual obligation to complete the project. It is not incumbent upon the Owner and/or his Agent or the Consultant to notify the Interior Works Contractor, to attend or have in readiness such work or material as operations may require, it being deemed that the Interior Works Contractor shall be responsible for all delays caused by the neglect of himself or those under him by contract.

Permits and Certificates

The Interior Works Contractor shall give all notices required by law and comply with all laws, ordinances, fire codes and regulations, bearing on the conduct of the work as drawn and specified. The Interior Works contractor shall obtain and pay for, as required, all inspection and/or acceptance of completion certificates those are required by any agencies involved and deliver same to Owner.

Safety and Site Coordination

The Interior Works Contractor to ensure all aspect of site safety and health requirements for the duration of the job scope, and to follow all regulations and requirements, on site such issued under the requirements of the local by law code and relevant safety bodies.

The Interior Works Contractor to submit Safety Project Quality Plan for consultant's review and approval prior to commencement of works. The Interior Works Contractor to ensure site coordination related to logistic and site upkeep of utmost importance and meeting the satisfaction of the relevant consulting parties, and the local authorities by law. The Interior Works Contractor shall ensure all designated sub trade to comply with all applicable laws, ordinances, regulations and directions in related to local authorities by law.

Coordination and Cooperation

The Interior Contractor shall coordinate all inter-related works and schedule programme with the Main Building Contractor and the various other trade in such a manner as to avoid delays, misunderstandings, and disagreements and shall actively cooperate with others engaged on this project, and arrange and execute their work in such a timely manner so that at such times it will cause the least possible interruption in, or obstruction to, other's work.

Control Sample and Drawings

Shall be provided for the relevant Consultant as directed. Samples of material, catalogue, specification and quality as specified shall be provided to the Interior Contractor for review and approval, identification of sample, and sample submission shall be labelled, tagged or otherwise identified with their respective numbers and location as follows. All approved review control sample and mock up should be displayed on site for reference. The Interior Contractor shall maintain and update complete set of Interior Design Construction Drawings and Specification Documentations on site for the Consultant and related trades cross reference.

Guarantee and Warranty

The Interior Contractor to submit Guarantee and Warranty terms and conditions write up for the Interior Designer's review and approval. All furnishings, hardware and equipment furnished by the Contractor shall be guaranteed against defects in workmanship, material and installations, and repairs of such defects during the first year after final completion and acceptance of the installation will be the Interior Contractor's own cost and expense.

Changes in Work and Material

Authorized design changes shall be by reviewed and approved by the Interior Designer and the relevant Consultant. Thereafter, the item or arrangement of better quality, quantity, or higher cost shall be submitted for the Interior Designer's review and approval.

Shop Drawings

The Interior Design Contractor to submit all relevant shop drawings for the Interior Designer to review and approve, prior to actual works to be carried out on site.

Method Statement

The Interior Works Contractor to submit detail method statement prior to commencement of the various perpetual types of works stipulated in the contract for the Interior Designer's review and approval.

Standard of Materials and Workmanship.

All workmanship shall be of the highest quality and grade and shall be performed by skilled specialist, competent and responsible workmen, exemplifying the best standards of finishing works.

Materials used in the fabrication of this work shall be new and of the best grade obtainable of their respective types. The method of construction, framing, joining, fitting, fastening and finishing, shall be of the highest standard.

Measurements

Contractor shall be responsible for all measurements, and shall obtain actual job site measurements prior to actual works to be carried out on site and the preparation of shop drawings for the Interior Designer's review and approval.

Disagreement of Incongruity on Drawings and Specification

Where observed disagreements occurs between drawings and specifications, documentation or site layout condition in terms of errors, ambiguities and omissions, the Interior Works Contractor to write in officially or immediately report to the Interior Designer for review comments and correction, before any part of the work involved is started. Any works carried out without prior notification shall be the liability of the Interior Contractor.

Fire Retardant Treatment

All fabric, wood veneers, plywood, millworks and blocking where considered necessary shall be fire retardant treated prior to installation, the identification of an approved testing or inspection method certificates and/or test data results to be submitted to the Interior Designer for review and approval.

Fire hazard classification for all materials in this section, shall be determined by ASTM-fire retardant requirement, BS476-Part6 and BS476-Part7 or equally local by law code.

Environmental Conditions

Each vendor or supplier of furniture, furnishings, equipment, goods or materials shall agree to the environmental conditions set forth in this paragraph. Owner or purchasing agent shall obtain the following binding agreements from any vendor or supplier of items specified by the Interior Designer.

Contractor agrees that no asbestos containing materials will be installed, used in component fabrication or otherwise included in this project by Contractor unless specifically approved in writing by Owner in advance of installation. If, at any time within 30 years after completion of the project it is determined that items having asbestos content which were not pre-approved in writing by Owner, were applied by Contractor, under this agreement, Owner may, in addition to other available remedies, require Contractor to remove such materials in accordance with the then current EPA/OSHA or equivalent regulations and replace them with equivalent Owner approved non-asbestos containing materials at no cost to Owner. Such replacement will be on a schedule not to interfere with Owner's business activities.

Care and Maintenance Instructions

Each vendor or supplier of furniture, furnishings, fixtures, goods or materials specified by the Interior Designer, shall provide complete care and maintenance instructions for the items specified. Owner or purchasing agent shall require, as a valid condition of any purchase order or any other offer to purchase items specified by the Interior Designer, that each vendor or supplier provide complete care and maintenance instructions for the items being purchased.

LIST OF DRAWING

DRAWING No.	DESCRIPTION	SCALE	REVISION							REMARK
			DATE OF REVISION							
			DD	MM	YY					
GENERAL										
15B-0-00	COVER	NTS.								
15B-0-01	GENERAL SYMBOLS	NTS.								
15B-0-02	LIST OF DRAWINGS	NTS.								
PLAN										
15B-1-01	EXISTING PLAN	1:125								
15B-1-02	KEY PLAN	1:125								
15B-1-03	WALL FINISHES PLAN	1:125								
15B-1-04	FURNITURE PLAN	1:125								
15B-1-05	FLOOR FINISHES & POWER OUTLET PLAN	1:125								
15B-1-06	REFLECTED CEILING PLAN	1:125								
PLAN&ELEVATION										
15B-2-01	EXISTING PLAN	1:50								
15B-2-02	KEY PLAN	1:50								
15B-2-03	WALL FINISHES PLAN	1:50								
15B-2-04	FURNITURE PLAN	1:50								
15B-2-05	FLOOR FINISHES & POWER OUTLET PLAN	1:50								
15B-2-06	REFLECTED CEILING PLAN	1:50								
15B-2-07	ELEVATION 1-4	1:50								
15B-2-08	ELEVATION 5-8	1:50								
TYPICAL DETAIL										
15B-3-01	TYPICAL DETAIL	AS SHOWN								
15B-3-02	TYPICAL DETAIL P5	AS SHOWN								
FIXDECORATION										
15B-4-01	BF-01	AS SHOWN								
15B-4-02	BF-02	AS SHOWN								
15B-4-03	BF-03A-03B	1:25								
15B-4-04	BF-03A-03B SECTION	1:10								
15B-4-05	BF-03A-03B SECTION	1:10								
15B-4-06	BF-04-05	1:10								
15B-4-07	BF-06	AS SHOWN								
15B-4-08	BF-07	AS SHOWN								
BATH ROOM										
15B-5-01	EXISTING PLAN	1:25								
15B-5-02	KEY PLAN	1:25								
15B-5-03	WALL FINISHES PLAN	1:25								
15B-5-04	FURNITURE PLAN	1:25								
15B-5-05	FLOOR FINISHES	1:25								
15B-5-06	REFLECTED CEILING PLAN	AS SHOWN								
15B-5-07	ELEVATION 1-6	1:50								
15B-5-08	ELEVATION 7-12	1:50								
15B-5-09	SECTION & DETAIL	AS SHOWN								
DOOR SCHEDULE										
15B-6-01	DOOR SCHEDULE D1,D1A,D2	1:25								
15B-6-02	DOOR SCHEDULE D3	1:25								

PROJECT

รพ.ศิริราช ปิยมหาราชการนุญ
กรุงเทพฯ ประเทศไทย

KEY PLAN

REVISION

Rev No.	Revision Note	Date

มณฑลนगर

คงศักดิ์ ยุกตะเสวี
ณรงค์ ลือสาคร ลสน.135
ทยากร ปรัชญาธิ์รกุล

วิศวกรระบบไฟฟ้าและสื่อสาร

ผศ.ดร. อุทัย ไชยวงศวิธาน วฟก.734
อาคม นิมตรง วฟก.1116

วิศวกรระบบปรับอากาศและระบายอากาศ

เจษฎา จุมพลเดชาพันธ์ สก.3687
พิมพ์สุภา บุญทอง ภก.43735

วิศวกรสุขาภิบาล

พินาภรณ์ บัวเพ็ง ลส.94
ปรเมศวร์ เชื้อมบุญ สก.4297

วันที่

17 / 03 / 63

แบบแปลน

15th FLOOR B
WARD ROOM

LIST OF DRAWINGS

แบบเลขที่

15B-0-02

มาตราส่วน

NTS.

REV.

SIZE

A3

INTERIOR ARCHITECTURE

DESIGNER

LEOINTER

LEO INTERNATIONAL DESIGN GROUP CO., LTD
39th FLOOR, OCEAN TOWER 2
75/108-109 SUKHUMVIT 19 ROAD KLONGTOEY NUA,
VAHDANA, BANGKOK 10110, THAILAND
TEL : +66 (0) 22617733
FAX : +66 (0) 22617734
E-MAIL : lidg@lidg.co.th
www.lidg.co.th

ALL DESIGNS ARE THE PROPERTY OF LEO
INTERNATIONAL DESIGN GROUP AND CANNOT BE USED
WITHOUT THEIR WRITTEN PERMISSION. DO NOT SCALE
DRAWINGS AND ALL MEASUREMENTS MUST BE
CHECKED AT THE SITE BY CONTRACTOR

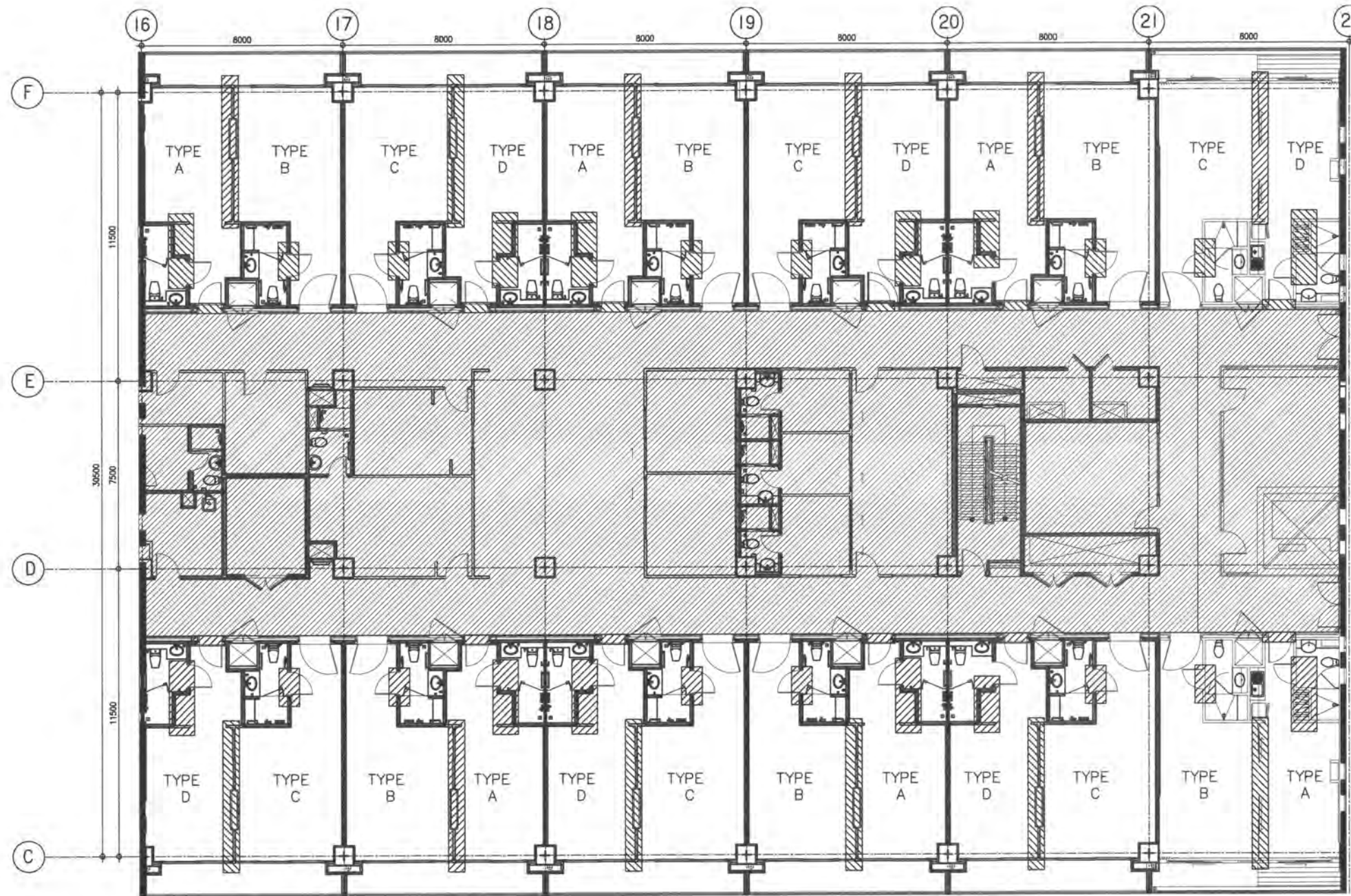

เส้นสีแดงแสดงตำแหน่งห้องทั้งหมด

EXISTING PLAN
SCALE 1:125

[Handwritten signature]

PROJECT
รพ.ศิริราช ปิยมหาราชการุณย์
กรุงเทพฯ ประเทศไทย

KEY PLAN

REVISION	Rev No.	Revision Note	Date

สถาปนิก
พงศ์ศักดิ์ บุคคะเสวี
ณรงค์ นิลสาคร
ชยากร ปริบุญชูกุล

วิศวกรระบบไฟฟ้าและสื่อสาร
ยศ.ดร. จุฬิน ไร่ทองวิถัน วทศ./34
ชานน นิลนคร วทศ./116

วิศวกรระบบปรับอากาศและระบบไฮดรอลิก
เจษฎา รุณทศพรพันธ์ สศ.3687
ศิมวิบูลย์ บุญเกษม สศ.43735

วิศวกรสุขาภิบาล
พินิจวรรณ บังพิง สศ.94
ประเมศวร์ เรืองบุญ สศ.4297

วันที่ 17 / 03 / 63

แบบแปลน
15th.FLOOR B
MASTER PLAN

EXISTING PLAN

แบบแปลน
15B-1-01

มาตรฐาน I:125

REV.	SIZE
	A3

INTERIOR ARCHITECTURE
DESIGNER
LEONTER

LED INTERNATIONAL DESIGN GROUP
CO., LTD.
39th FLOOR, OCEAN TOWER 2
75/08-108 SURKUMVIT 19 ROAD KLONTOEY
NUA, WADHAN, BANGKOK 10110, THAILAND
TEL : +66 (0) 22617733
FAX : +66 (0) 22617724
E-MAIL : led@idg.co.th

ALL DESIGNS ARE THE PROPERTY OF LED INTERNATIONAL DESIGN GROUP AND CANNOT BE USED WITHOUT THEIR WRITTEN PERMISSION. DO NOT SCALE DRAWINGS AND ALL MEASUREMENTS MUST BE CHECKED AT THE SITE BY CONTRACTOR

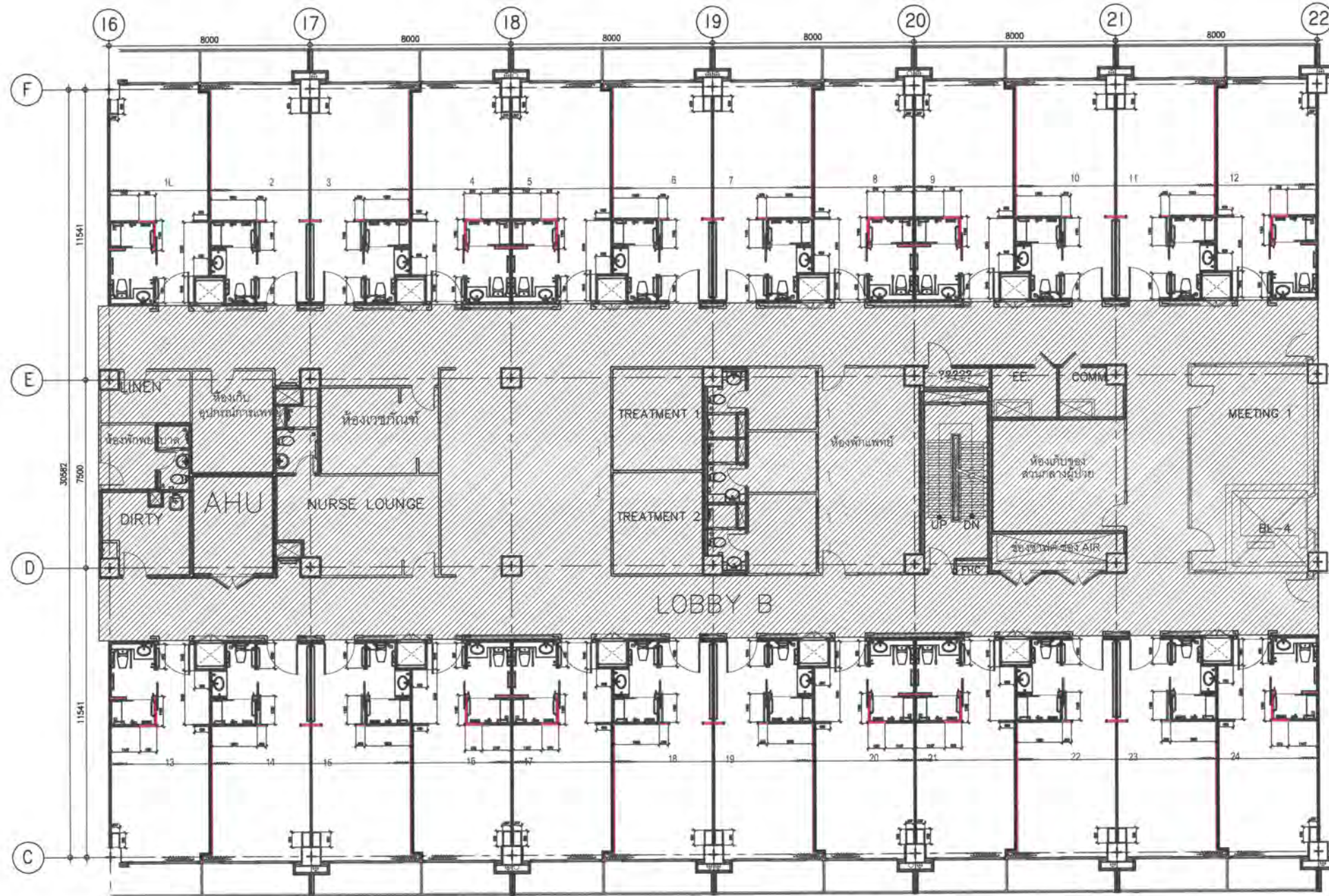

KEY PLAN

SCALE 1:125

PROJECT
รพ.ศิริราช ปิยมหาราชการุณย์
 กรุงเทพฯ ประเทศไทย

Rev No.	Revision Note	Date

ผู้จัดทำ
 วิศวกร: อรุณรัตน์
 วิศวกร: อรุณรัตน์
 วิศวกร: อรุณรัตน์

วิศวกร: อรุณรัตน์
 วิศวกร: อรุณรัตน์
 วิศวกร: อรุณรัตน์

วันที่
 17 / 03 / 63

15th FLOOR B
 MASTER PLAN

KEY PLAN
 15B-1-02

REV.	SIZE
	A3

INTERIOR ARCHITECTURE
 DESIGNER
LEOINTER
 LEO INTERNATIONAL DESIGN GROUP
 CO., LTD.
 39th FLOOR, OCEAN TOWER 2
 78/106-109 SURASINNIY 19 ROAD KLONGTOY
 NUA, WADHANA, BANGKOK 10110, THAILAND
 TEL : +66 (0) 22617733
 FAX : +66 (0) 22617734
 E-MAIL : ligo@ldg.co.th

ALL DESIGNS ARE THE PROPERTY OF LEO INTERNATIONAL DESIGN GROUP AND CANNOT BE USED WITHOUT THEIR WRITTEN PERMISSION. DO NOT SCALE DRAWINGS AND ALL MEASUREMENTS MUST BE CHECKED AT THE SITE BY CONTRACTOR

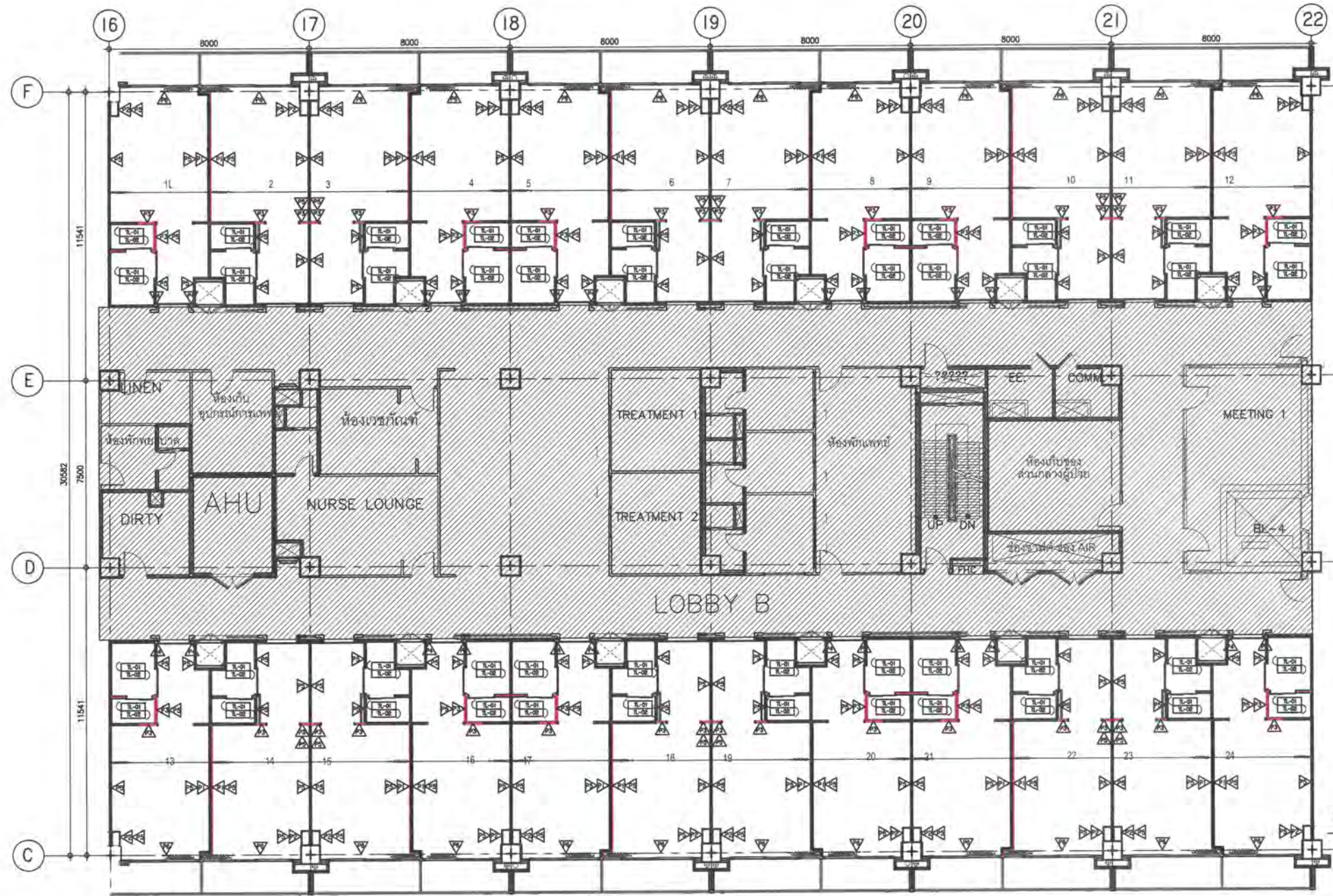

WALL FINISHES PLAN
SCALE 1:125

PROJECT
โรงพยาบาล ปิยมหาชารักษ์
กรุงเทพ ประเทศไทย
 KEY PLAN

Rev No.	Revision Note	Date

ผู้จัดทำ
 พลตรี ชูเกียรติ ชูวงศ์
 พลตรี สวัสดิ์
 พลตรี ประจักษ์
 ศ.ดร. สุทธิ ไชยวชิรวิทย์ 9พค.734
 ชามม นิมิตร 7พค.1116
 วิศวกรระบบไฟฟ้าและสื่อสาร
 วิศวกรระบบปรับอากาศและระบายอากาศ
 วิศวกรสุขาภิบาล
 17 / 03 / 63

ชั้นและพื้นที่
15th FLOOR B
MASTER PLAN

WALL FINISHES PLAN

เลขที่
15B-1-03

ขนาดพื้นที่
 1:125

REV.	SIZE
	A3

INTERIOR ARCHITECTURE
 DESIGNER
LEOINTER
 LEO INTERNATIONAL DESIGN GROUP
 CO., LTD.
 39th FLOOR, OCEAN TOWER 2
 75/104-109 SUKHUMVIT 19 ROAD KLONGTOEY
 NUA, VADHANA, BANGKOK 10110, THAILAND
 TEL : +66 (0) 22617733
 FAX : +66 (0) 22617734
 E-MAIL : ligo@lido.co.th

ALL DESIGNS ARE THE PROPERTY OF LEO INTERNATIONAL DESIGN GROUP AND CANNOT BE USED WITHOUT THEIR WRITTEN PERMISSION. DO NOT SCALE DRAWINGS AND ALL MEASUREMENTS MUST BE CHECKED AT THE SITE BY CONTRACTOR

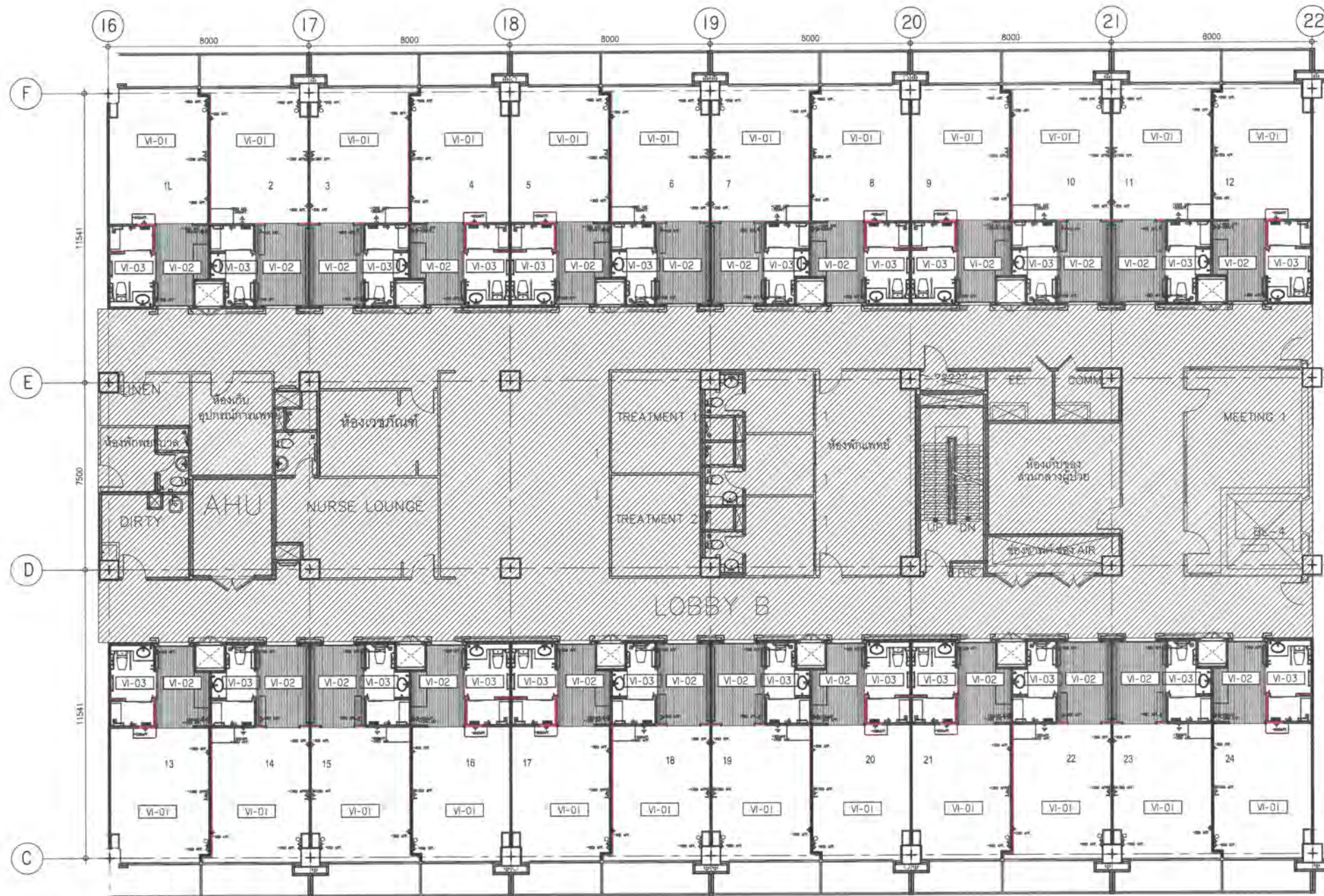

FLOOR FINISHES & POWER OUTLET PLAN
SCALE 1:125

[Handwritten signature]

PROJECT
 โรงพยาบาล ปิยมหาธาราการณีย์
 กรุงเทพฯ ประเทศไทย
 KEY PLAN

Rev No.	Revision Note	Date

วันที่
 17 / 03 / 63

แบบร่าง
 15th FLOOR B
 MASTER PLAN

FLOOR FINISHES & POWER OUTLET PLAN
 15B-1-05

ขนาดพื้นที่ 1:125
 REV. SIZE A3

INTERIOR ARCHITECTURE
 DESIGNER
 LEONTER
 LEO INTERNATIONAL DESIGN GROUP
 CO., LTD.
 39th FLOOR, OCEAN TOWER 2
 75/08-109 SUKHUMVIT 19 ROAD KLONTOY
 NUA, WADHANA, BANGKOK 10110, THAILAND
 TEL : +66 (0) 22617733
 FAX : +66 (0) 22617734
 E-MAIL : leo@leo.co.th

ALL DESIGNS ARE THE PROPERTY OF LEO INTERNATIONAL DESIGN GROUP AND CANNOT BE USED WITHOUT THEIR WRITTEN PERMISSION. DO NOT SCALE DRAWINGS AND ALL MEASUREMENTS MUST BE CHECKED AT THE SITE BY CONTRACTOR

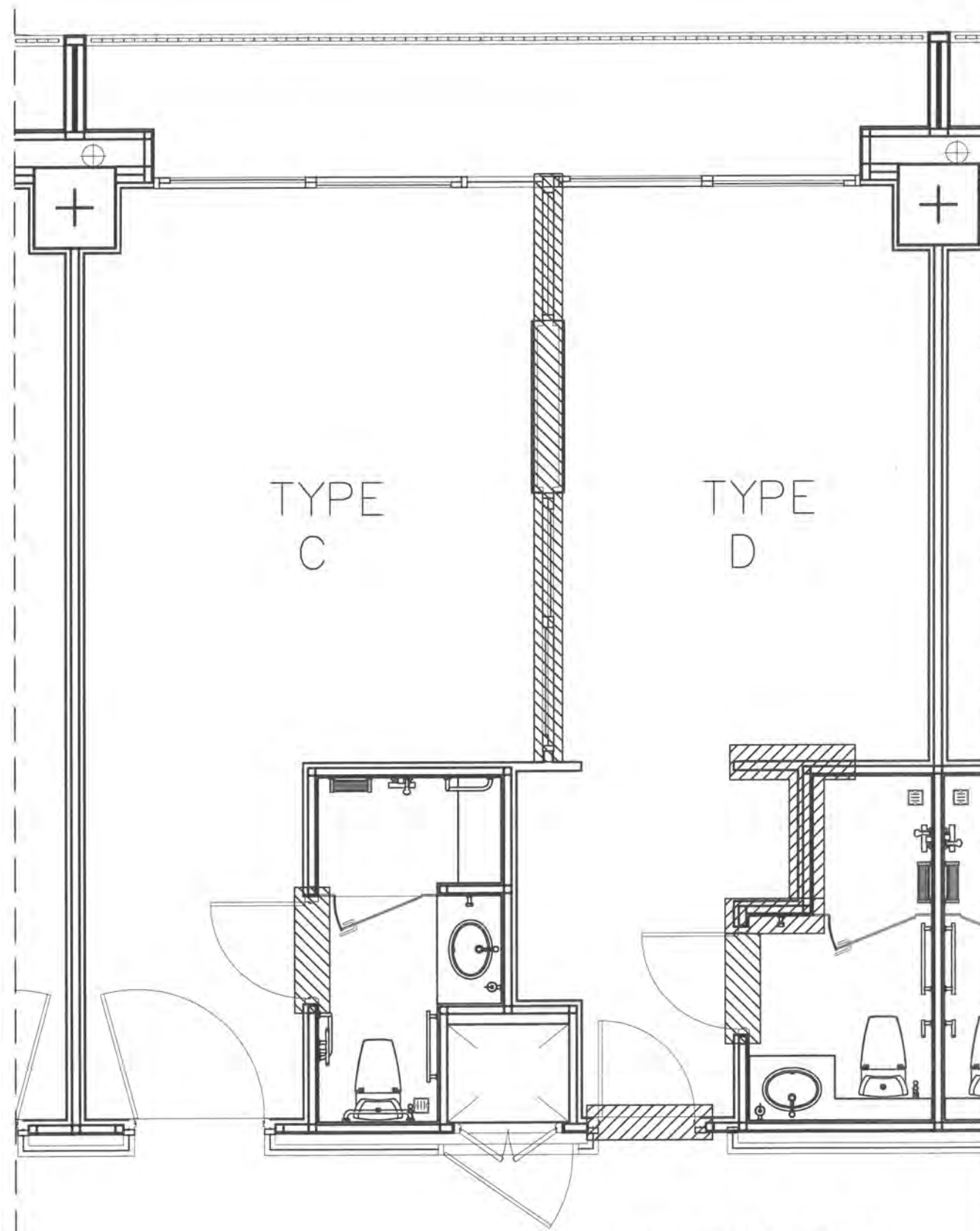

EXISTING PLAN

SCALE 1:50

เส้นแสดงแนวผนังหรือถอนทั้งหมด

PROJECT
 รพ.ศิริราช ปิยมหาราชการุณย์
 กรุงเทพฯ ประเทศไทย
 KEY PLAN

REVISION		
Rev No.	Revision Note	Date

มัณฑนากร
 คงศักดิ์ ยุกตะเสวี
 ณรงค์ ลือสาคร สสน.135
 ทายกร ปรีชญานีรกุล

วิศวกรระบบไฟฟ้าและสื่อสาร
 ผศ.ดร. อุทัย ไชยวงศวิธาน วฟก.734
 อาคม นิมตรง วฟก.1116

วิศวกรระบบปรับอากาศและระบายอากาศ
 เจษฎา จุมพลเดชาพันธ์ สก.3687
 พิมภิสฎ บุญกอบ ภก.43735

วิศวกรสุขาภิบาล
 พิณภรณ์ บัวพึ้ง สส.94
 ประเมศวร์ เชื้อมบุญ สก.4297

วันที่
 17 / 03 / 63

แบบแสดง
 15th.FLOOR B
 WARD ROOM

EXISTING PLAN

แบบเลขที่
 15B-2-01

มาตราส่วน
 1:50

REV.	SIZE
	A3

INTERIOR ARCHITECTURE
 DESIGNER
 LEOINTER

LEO INTERNATIONAL DESIGN GROUP
 CO., LTD.
 39th FLOOR, OCEAN TOWER 2
 75/108-109 SUKHUMVIT 19 ROAD KLONGTROY
 NUA, VADHANA, BANGKOK 10110, THAILAND
 TEL : +66 (0) 22617733
 FAX : +66 (0) 22617734
 E-MAIL : lidg@lidg.co.th

ALL DESIGNS ARE THE PROPERTY OF LEO INTERNATIONAL DESIGN GROUP AND CANNOT BE USED WITHOUT THEIR WRITTEN PERMISSION. DO NOT SCALE DRAWINGS AND ALL MEASUREMENTS MUST BE CHECKED AT THE SITE BY CONTRACTOR

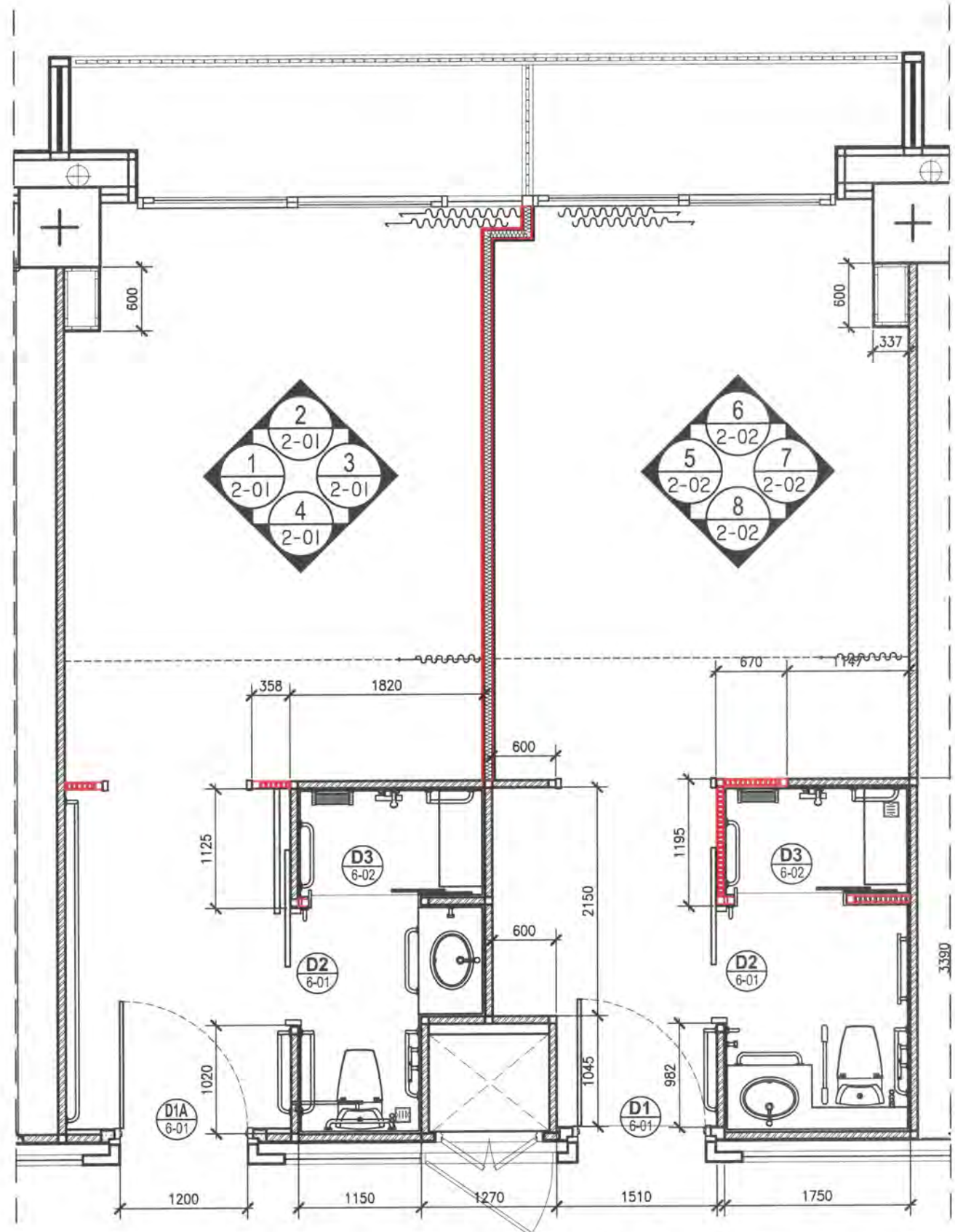

KEY PLAN

SCALE 1:50

PROJECT

รพ.ศิริราช ปิยมหาราชการุณย์
กรุงเทพฯ ประเทศไทย

KEY PLAN

REVISION

Rev No.	Revision Note	Date

มีนาคม ๒๐๑๖

คงศักดิ์ ยุกตะเสวี
ณรงค์ ลือสาคร สสน.135
ทยากร ปรีชาธิรกุล

วิศวกรระบบไฟฟ้าและสื่อสาร

ผศ.ดร. อุทัย ไชยวงศวิธาน วฟก.734
อาคม นิมตรง วฟก.1116

วิศวกรระบบปรับอากาศและระบายอากาศ

เจษฎา จุมพลเดชาพันธ์ สก.3687
พิมพ์วิญญู บุญกอบ ภก.43735

วิศวกรสุขาภิบาล

พินาภรณ์ บัวพึ่ง สส.94
ประเมศวร์ เชื้อมบุญ สก.4297

วันที่

17 / 03 / 63

แบบแสดง
15th.FLOOR B
WARD ROOM

KEY PLAN

แบบเลขที่

15B-2-02

มาตราส่วน

1:50

REV.

SIZE

A3

INTERIOR ARCHITECTURE

DESIGNER

LEOINTER

LEO INTERNATIONAL DESIGN GROUP
CO., LTD.
39th FLOOR, OCEAN TOWER 2
75/108-109 SUKHUMVIT 19 ROAD KLONGTOEY
NUA, VADHANA, BANGKOK 10110, THAILAND
TEL : +66 (0) 22617733
FAX : +66 (0) 22617734
E-MAIL : lidg@lidg.co.th

ALL DESIGNS ARE THE PROPERTY OF LEO
INTERNATIONAL DESIGN GROUP AND CANNOT BE
USED WITHOUT THEIR WRITTEN PERMISSION. DO
NOT SCALE DRAWINGS AND ALL MEASUREMENTS
MUST BE CHECKED AT THE SITE BY CONTRACTOR

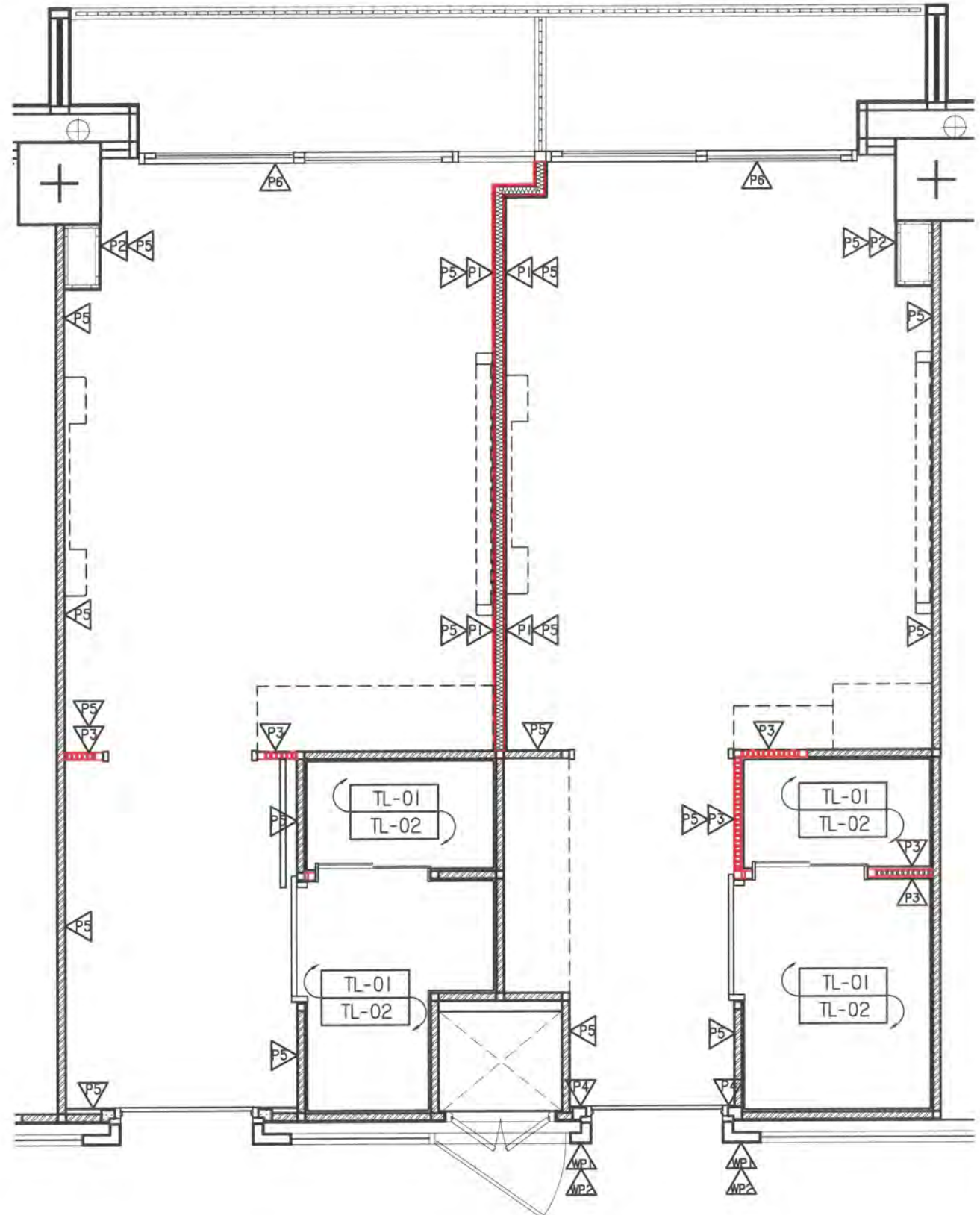

WALL FINISHES PLAN

SCALE 1:50

P1	ผนังยิปซัมบอร์ดหนา 12 มม./กันชื้นหนา 120 มม. โครงสร้างเหล็กชุบสังกะสีชนิด 2 หน้าฉาบรอยต่อเรียบ
P2	ผนังยิปซัมบอร์ดหนา 12 มม. โครงสร้างเหล็กชุบสังกะสีชนิด หน้าเดียวฉาบรอยต่อเรียบ
P3	ผนังก่ออิฐหรือปูนทึบหนา 1 หน้า ภายนอก และฉาบชุดรอง 1 หน้า ภายในห้องน้ำ หนา 100 มม.
P4	จุดทำเสาเอ็น คสล. ยึดวงกบช่องใหม่
P5	งานฉาบผิวตลับไม้ทึบผนังปูนเดิมและผนังใหม่
P6	ผนังกระจกใสของเดิม
WP1	ผนัง อคิลิคมีลเลอร์ คอนเทน
WP2	คอมแพ็คลามิเนต คอนต่าว

PROJECT
 จพ.ศิริราช ปิยมหาราชการอุทิศ
 กรุงเทพฯ ประเทศไทย
 KEY PLAN

Rev No.	Revision Note	Date

มันทนาการ
 คงศักดิ์ ยุกตะเสวี
 ณรงค์ ลือสาคร สส.135
 ทายากร ปรีชญารัตน์กุล

วิศวกรระบบไฟฟ้าและสื่อสาร
 ผศ.ดร. อูทัย ไชยวงศวิธาน วฟก.734
 อาคม นิมิตรง วฟก.1116

วิศวกรระบบปรับอากาศและระบายอากาศ
 เจษฎา จุมพลเดชาพันธ์ สก.3687
 พิมภัสกร บุญกอบ ภก.43735

วิศวกรสุขาภิบาล
 พิณภรณ์ บัวพึ่ง สส.94
 ประเมศวร์ เชื้อมบุญ สก.4297

วันที่ 17 / 03 / 63

แบบแสดง 15th.FLOOR B WARD ROOM

WALL FINISHES PLAN

แบบเลขที่ 15B-2-03

มาตราส่วน 1:50

REV.	SIZE A3
------	---------

INTERIOR ARCHITECTURE DESIGNER
LEOINTER
 LEO INTERNATIONAL DESIGN GROUP CO., LTD.
 39th FLOOR, OCEAN TOWER 2
 75/108-109 SUKHUMVIT 19 ROAD KLONGTOEY NUA, VADHANA, BANGKOK 10110, THAILAND
 TEL : +66 (0) 22617733
 FAX : +66 (0) 22617734
 E-MAIL : lldg@ldg.co.th

ALL DESIGNS ARE THE PROPERTY OF LEO INTERNATIONAL DESIGN GROUP AND CANNOT BE USED WITHOUT THEIR WRITTEN PERMISSION. DO NOT SCALE DRAWINGS AND ALL MEASUREMENTS MUST BE CHECKED AT THE SITE BY CONTRACTOR

PROJECT

รพ.ศิริราช ปิยมหาราชการุณย์
กรุงเทพฯ ประเทศไทย

KEY PLAN

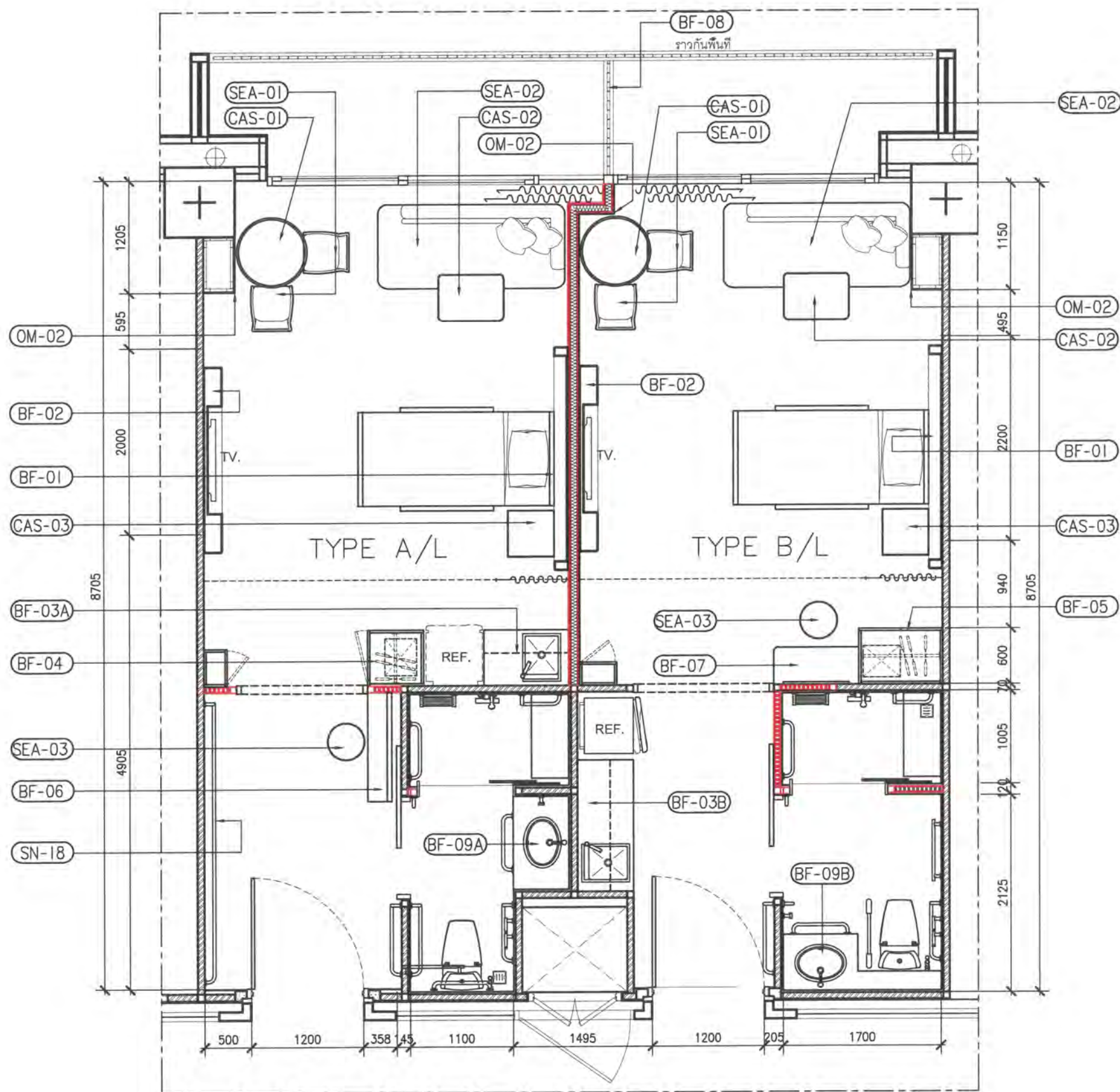

FURNITURE PLAN

SCALE 1:50

REVISION

Rev No.	Revision Note	Date

มณฑานการ

คงศักดิ์ ยุทธเสวี
 ณรงค์ ลือสาคร สสน.135
 ทายกร ปรีชญานีรกุล

วิศวกรระบบไฟฟ้าและสื่อสาร

ผศ.ดร. อุทัย ไชยวงศวิธาน วฟก.734
 อาคม นิมิตรง วฟก.1116

วิศวกรระบบปรับอากาศและระบายอากาศ

เจษฎา จุมพลเดชาพันธ์ สก.3687
 พิมภิสฎ บุญกอบ ภก.43735

วิศวกรสุขาภิบาล

พินาภรณ์ บัวพึ่ง สส.94
 ประเมศวร์ เชื้อมบุญ สก.4297

วันที่

17 / 03 / 63

แบบแสดง
 15th.FLOOR B
 WARD ROOM

FURNITURE PLAN

แบบเลขที่

15B-2-04

มาตราส่วน

1:50

REV.

SIZE

A3

INTERIOR ARCHITECTURE

DESIGNER

LEOINTER

LEO INTERNATIONAL DESIGN GROUP
 CO., LTD.
 39th FLOOR, OCEAN TOWER 2
 75/108-109 SUKHUMVIT 19 ROAD KLONGTOEY
 NUA, VADHANA, BANGKOK 10110, THAILAND
 TEL : +66 (0) 22617733
 FAX : +66 (0) 22617734
 E-MAIL : lidg@lidg.co.th

ALL DESIGNS ARE THE PROPERTY OF LEO
 INTERNATIONAL DESIGN GROUP AND CANNOT BE
 USED WITHOUT THEIR WRITTEN PERMISSION. DO
 NOT SCALE DRAWINGS AND ALL MEASUREMENTS
 MUST BE CHECKED AT THE SITE BY CONTRACTOR

PROJECT

รพ.ศิริราช ปิยมหาราชการุณย์
กรุงเทพฯ ประเทศไทย

KEY PLAN

REVISION

Rev No.	Revision Note	Date
01	เพิ่มตำแหน่ง LED NIGHT LIGHT	20/05/63

มันชนากกร

คงศักดิ์ ยุทธเสวี
ณรงค์ ลือสาคร สสท.135
ทยากร ปรัชญาธิกุล

วิศวกรระบบไฟฟ้าและสื่อสาร

ผศ.ดร. อุทัย ไชยวงศวิธาน วฟท.734
อาคม นิมตรง วฟท.1116

วิศวกรระบบปรับอากาศและระบายอากาศ

เจษฎา จุมพลเดชาพันธ์ สก.3687
พิมพ์วิญญู บุญกอบ ภก.43735

วิศวกรสุขาภิบาล

พินากรณ์ บัวพิง สส.94
ปรเมศวร์ เชื้อมนบุญ สก.4297

วันที่

17 / 03 / 63

แบบแสดง
15th.FLOOR B
WARD ROOM

FLOOR FINISHES &
POWER OUTLET PLAN

แบบเลขที่

15B-2-05

มาตราส่วน

1:50

REV.

SIZE

A3

INTERIOR ARCHITECTURE
DESIGNER
LEOINTER

LEO INTERNATIONAL DESIGN GROUP
CO., LTD.
39th FLOOR, OCEAN TOWER 2
75/108-109 SUKHUMVIT 19 ROAD KLONGTOEY
NUA, VADHANA, BANGKOK 10110, THAILAND
TEL : +66 (0) 22617733
FAX : +66 (0) 22617734
E-MAIL : lidg@lidg.co.th

ALL DESIGNS ARE THE PROPERTY OF LEO
INTERNATIONAL DESIGN GROUP AND CANNOT BE
USED WITHOUT THEIR WRITTEN PERMISSION. DO
NOT SCALE DRAWINGS AND ALL MEASUREMENTS
MUST BE CHECKED AT THE SITE BY CONTRACTOR

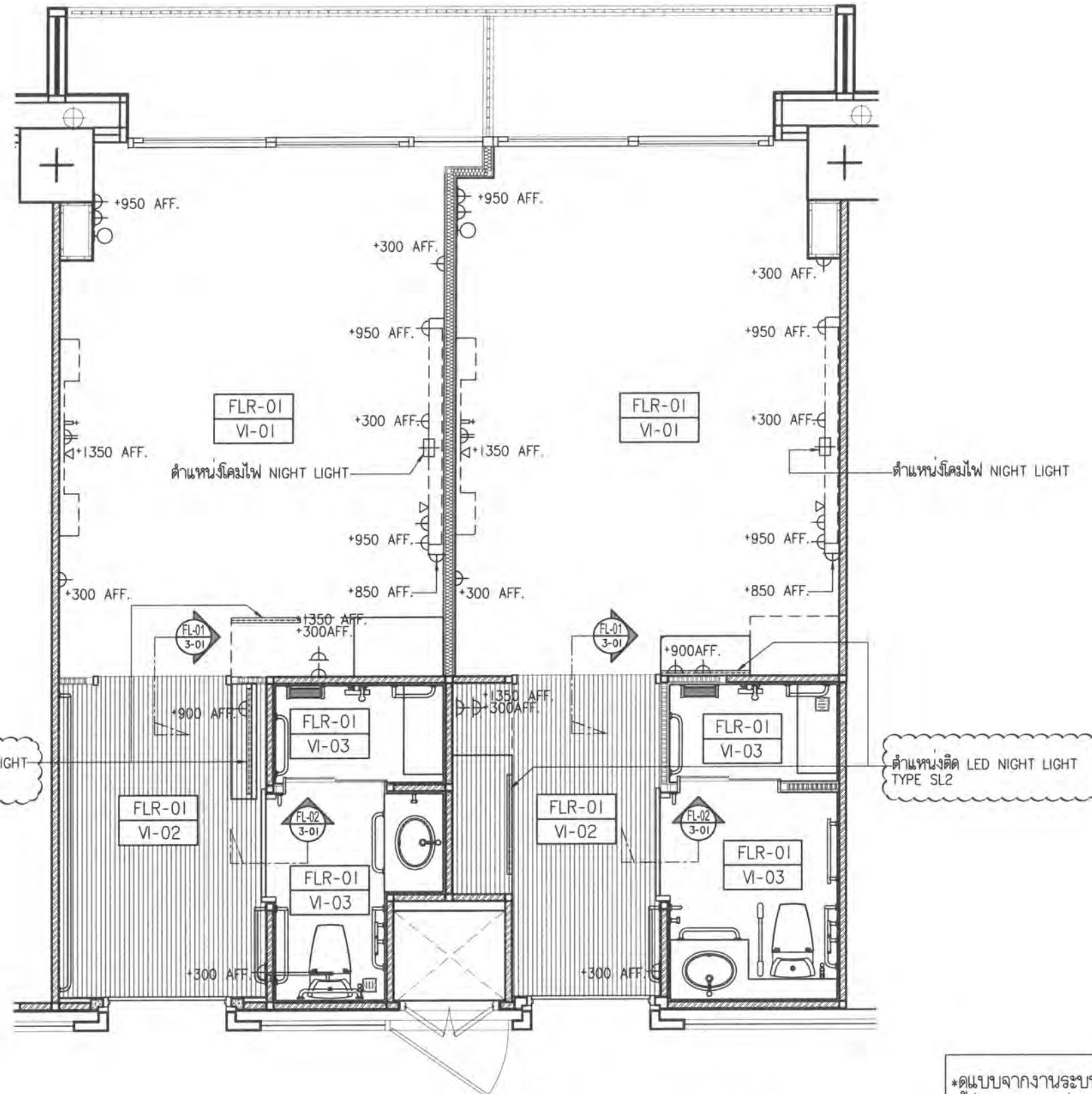

ตำแหน่งติดตั้ง LED NIGHT LIGHT
TYPE SL2

ตำแหน่งติดตั้ง LED NIGHT LIGHT
TYPE SL2

*ดแบบจากงานระบบวิศวกรรมไฟฟ้า
เพื่อดำเนินการก่อสร้าง

FLOOR FINISHES POWER OUTLET PLAN

SCALE 1:50

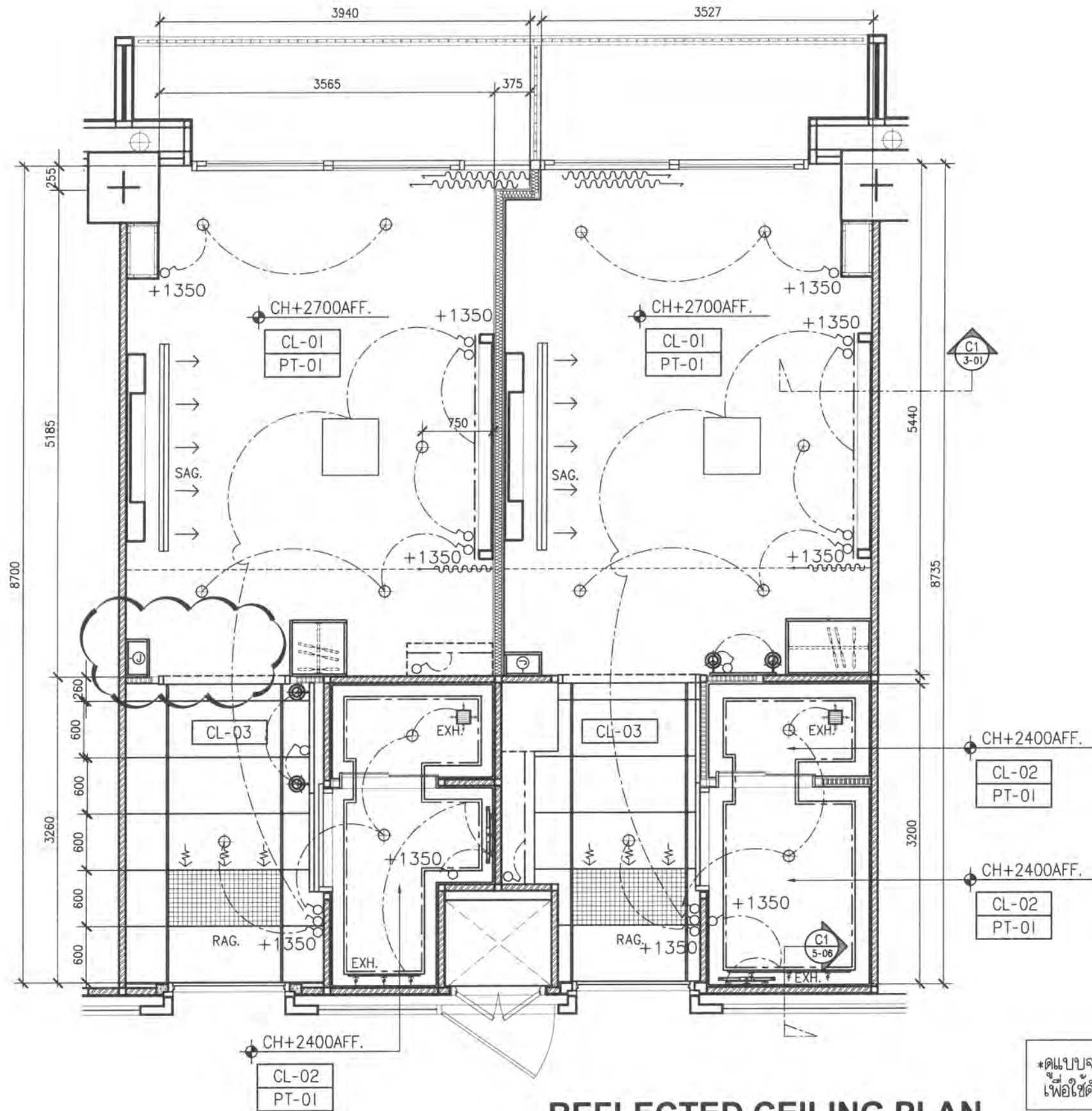

REFLECTED CEILING PLAN

SCALE

1:50

*ดแบบจากงานระบบวิศวกรรม
เพื่อใช้ดำเนินการก่อสร้าง

PROJECT

รพ.ศิริราช ปิยมหาราชการณีย
กรุงเทพฯ ประเทศไทย

KEY PLAN

REVISION

Rev No.	Revision Note	Date
01	ลบ Downlight ส่วนเกินออก	20/05/63

มันชนากกร

คงศักดิ์ ยุคตะเสวี
ณรงค์ ลือสาคร สสน.135
ทยากร ปรีชาบุญฤฎ

วิศวกรระบบไฟฟ้าและสื่อสาร

ผศ.ดร. อุทัย ไชยวงศวิธาน วฟก.734
อาคม นิมตรง วฟก.1116

วิศวกรระบบปรับอากาศและระบายอากาศ

เจษฎา จุมพลเดชาพันธ์ สก.3687
พิมภัสชญ บุญกอบ ภก.43735

วิศวกรสุขาภิบาล

พินากรณ์ บัวพึ่ง สส.94
ปรเมศวร์ เชื้อมบุญ สก.4297

วันที่

17 / 03 / 63

แบบแสดง
15th.FLOOR B
WARD ROOM

REFLECTED CEILING PLAN

แบบเลขที่

15B-2-06

มาตราส่วน

1:50

REV.

SIZE

A3

INTERIOR ARCHITECTURE

DESIGNER

LEOINTER

LEO INTERNATIONAL DESIGN GROUP
CO., LTD.
39th FLOOR, OCEAN TOWER 2
75/108-109 SUKHUMVIT 19 ROAD KLONGTROY
NUA, VADHANA, BANGKOK 10110, THAILAND
TEL : +66 (0) 22617733
FAX : +66 (0) 22617734
E-MAIL : lidg@lidg.co.th

ALL DESIGNS ARE THE PROPERTY OF LEO
INTERNATIONAL DESIGN GROUP AND CANNOT BE
USED WITHOUT THEIR WRITTEN PERMISSION. DO
NOT SCALE DRAWINGS AND ALL MEASUREMENTS
MUST BE CHECKED AT THE SITE BY CONTRACTOR